



Percorso partecipativo per la redazione del nuovo Piano Strutturale Comunale



INCONTRO DI RESTITUZIONE

**CAPOLUOGO,
FRAZIONI e
INSEDIAMENTI
URBANI**

**AMBIENTE,
PATRIMONIO
STORICO - CULTURALE
e
PAESAGGIO**

**ATTIVITA'
PRODUTTIVE,
COMMERCIO e
TURISMO**

Iscrizione consigliata



<https://bit.ly/MontopoliPS>

Martedì 12 Dicembre 2023 ore 21
Presso Pubblica Assistenza Montopoli - via Enrico Mattei, 4

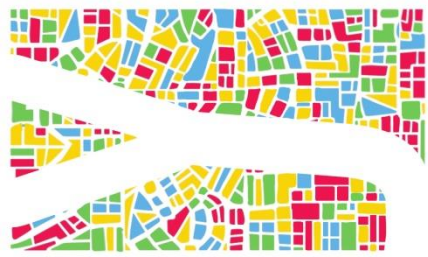

Struttura del percorso partecipativo



1. Fase preparatoria

Fatto

2. Fase lancio

Fatto

3. Fase ascolto del territorio

Fatto

4. Fase definizione e condivisione
delle strategie

Fatto

5. Fase di restituzione

In corso

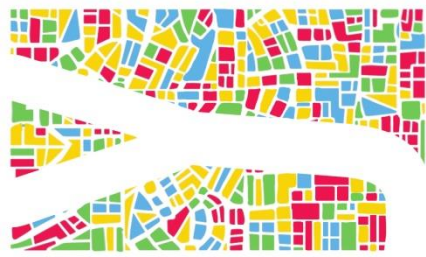

1 - FASE PREPARATORIA

Fatto

- **Individuazione degli stakeholders:**
 - ✓ Enti e istituzioni pubbliche e mondo della scuola;
 - ✓ Professionisti, organizzazioni di categoria, commercianti, operatori turistici, imprenditori locali, ecc.;
 - ✓ Associazioni ambientaliste, associazioni locali, associazione dei consumatori, ecc..
- **Attività di comunicazione e coinvolgimento:**
 - ✓ azioni finalizzate a informare gli stakeholders e i cittadini sul progetto

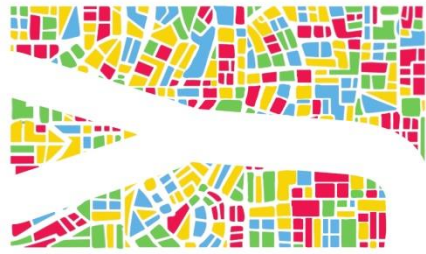

Fatto

2 - FASE DI LANCIO

(5 incontri svolti nei mesi di febbraio e marzo 2022)

- ✓ **MONTOPOLI E MARTI 03.02.2022**
- ✓ **CAPANNE E CASTEL DEL BOSCO 10.02.2022**
- ✓ **SAN ROMANO E ANGELICA 17.02.2022**
- ✓ **CON LE ASSOCIAZIONI DEL TERZO SETTORE 24.02.2022**
- ✓ **CON LE CATEGORIE PRODUTTIVE 10.03.2022**

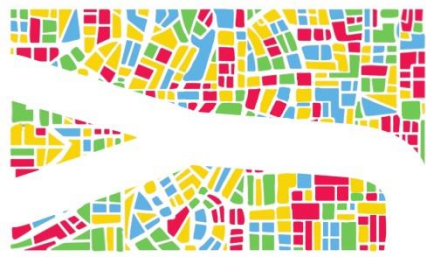

Percorso partecipativo Piano Strutturale Comune Montopoli in Val d'Arno



3 FASE DI ASCOLTO DEL TERRITORIO

- **Seminario e laboratorio iniziale (26.11.2022)**

TAVOLO 1 -AMBIENTE E PAESAGGIO (agricoltura e turismo rurale; reti ecologiche e mobilità lenta; energia da fonti rinnovabili e sviluppo sostenibile).

TAVOLO 2 -CITTA' E INSEDIAMENTI URBANI (qualità urbana e servizi (scuola, cultura, terzo settore, sport, salute, esercizi di vicinato ...; fabbisogno abitativo e edilizia sociale; mobilità urbana e trasporto pubblico).

TAVOLO 3 -ECONOMIA E ATTIVITA' PRODUTTIVE (attività manifatturiere; attività commerciali; mobilità e servizi a carattere sovracomunale).

- **Questionario on-line:**

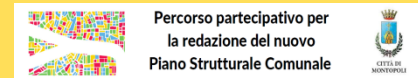

INCONTRO PUBBLICO

Presentazione delle linee strategiche del piano e discussione per tavoli tematici



Sabato 26 novembre 2022 ore 9,15 - 12,45
presso la Casa della Salute in via Enrico Mattei, 4

Fatto



**Compila il tuo
questionario!**



Inquadra con la fotocamera il QRcode qui sotto



Oppure collegati al link



<https://bit.ly/MontopoliQuestionario>

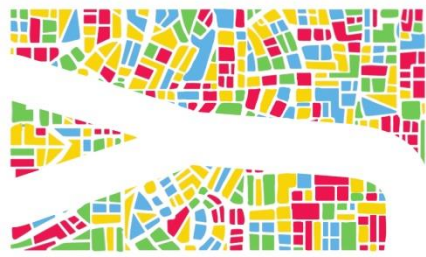

4 FASE DI DEFINIZIONE E CONDIVISIONE DELLE STRATEGIE

Fatto

Laboratorio rivolto alle categorie (31 Marzo 2023)

- PRIMA PARTE: PIANIFICAZIONE E PAESAGGIO
- SECONDA PARTE: STATUTO E STRATEGIE
- TERZA PARTE: LE STRATEGIE LEGATE AI SISTEMI
- QUARTA PARTE: IL DISEGNO DEL PIANO STRUTTURALE (PS)



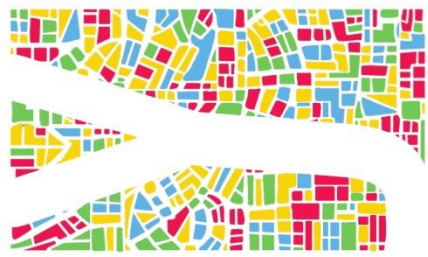

Percorso partecipativo Piano Strutturale Comune Montopoli in Val d'Arno



4 FASE DI DEFINIZIONE DELLE STRATEGIE

Coinvolgimento delle scuole primarie comunali

I laboratori sono stati due:

- **28 Marzo 2023** – lavoriamo insieme con i post-it
- **4 Aprile 2023** – consegna e spiegazione degli elaborati fatti a casa

Sette classi IV delle scuole primarie di primo grado:

- San Romano
- Capanne
- Angelica
- Montopoli
- Marti

Numero bambini e bambine coinvolte: 128



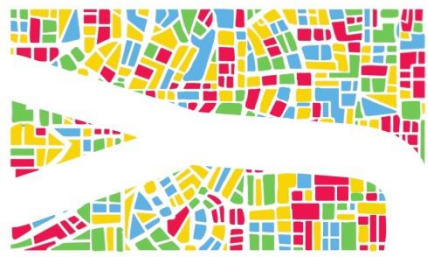

Percorso partecipativo Piano Strutturale Comune Montopoli in Val d'Arno



4 FASE DI DEFINIZIONE DELLE STRATEGIE

I post-it colorati...circa 500 idee e suggerimenti!

Montopoli



Marti



Capanne



San Romano



Angelica



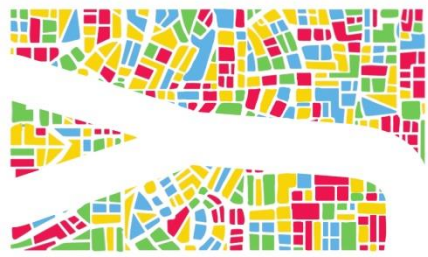

Percorso partecipativo Piano Strutturale Comune Montopoli in Val d'Arno



4 FASE DI DEFINIZIONE DELLE STRATEGIE

Coinvolgimento delle scuole primarie comunali

Lavoriamo con i disegni...

Un luogo che non piace

Lo stesso luogo come mi piacerebbe che fosse

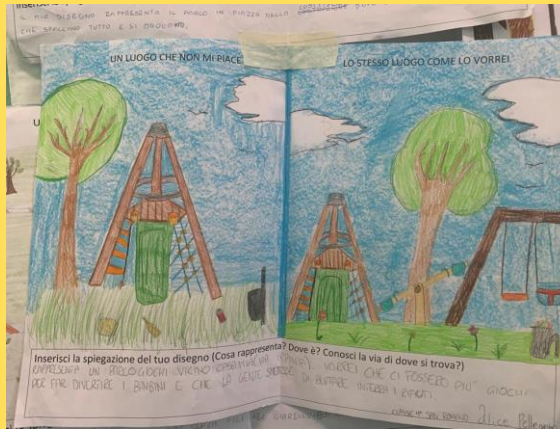

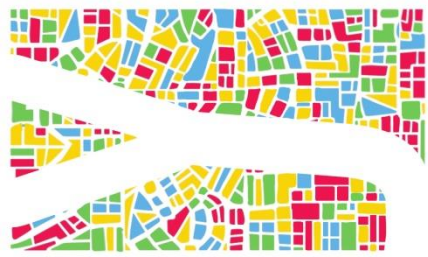

Percorso partecipativo Piano Strutturale Comune Montopoli in Val d'Arno



4 FASE DI DEFINIZIONE DELLE STRATEGIE

Laboratorio rivolto ai genitori (10 Maggio 2023)

La lavagna finale dell'incontro



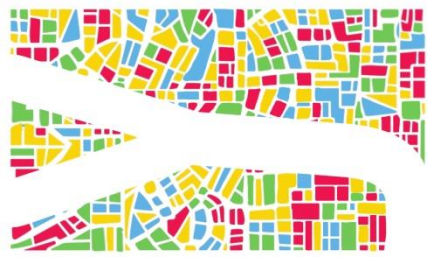

Percorso partecipativo Piano Strutturale Comune Montopoli in Val d'Arno



5 LABORATORIO DI RESTITUZIONE (12 Dicembre 2023)

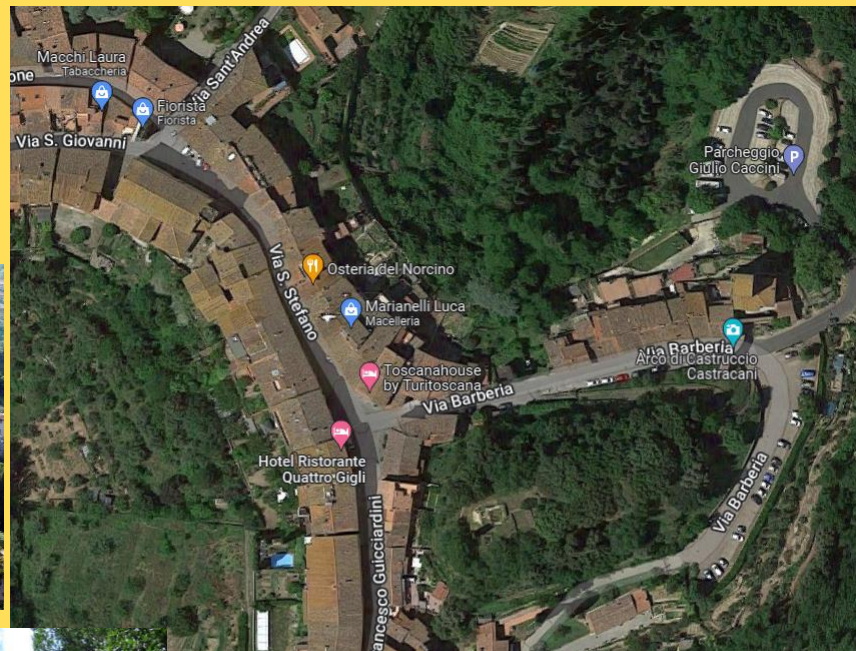

Montopoli in Val d'Arno (Pisa) - Torre di Castruccio, Castruccio