

..... CONFINO COMUNALE



--- LIMITE U.T.O.E.



EDIFICI AL CATASTO LEOPOLDINO



EDIFICI AL CATASTO D'IMPIANTO



CHIESE ED EDIFICI RELIGIOSI



VILLE



EDIFICI RECENTI



EDIFICI SUCCESSIVI AL 2005

137

— NUMERO SCHEDA EDIFICIO

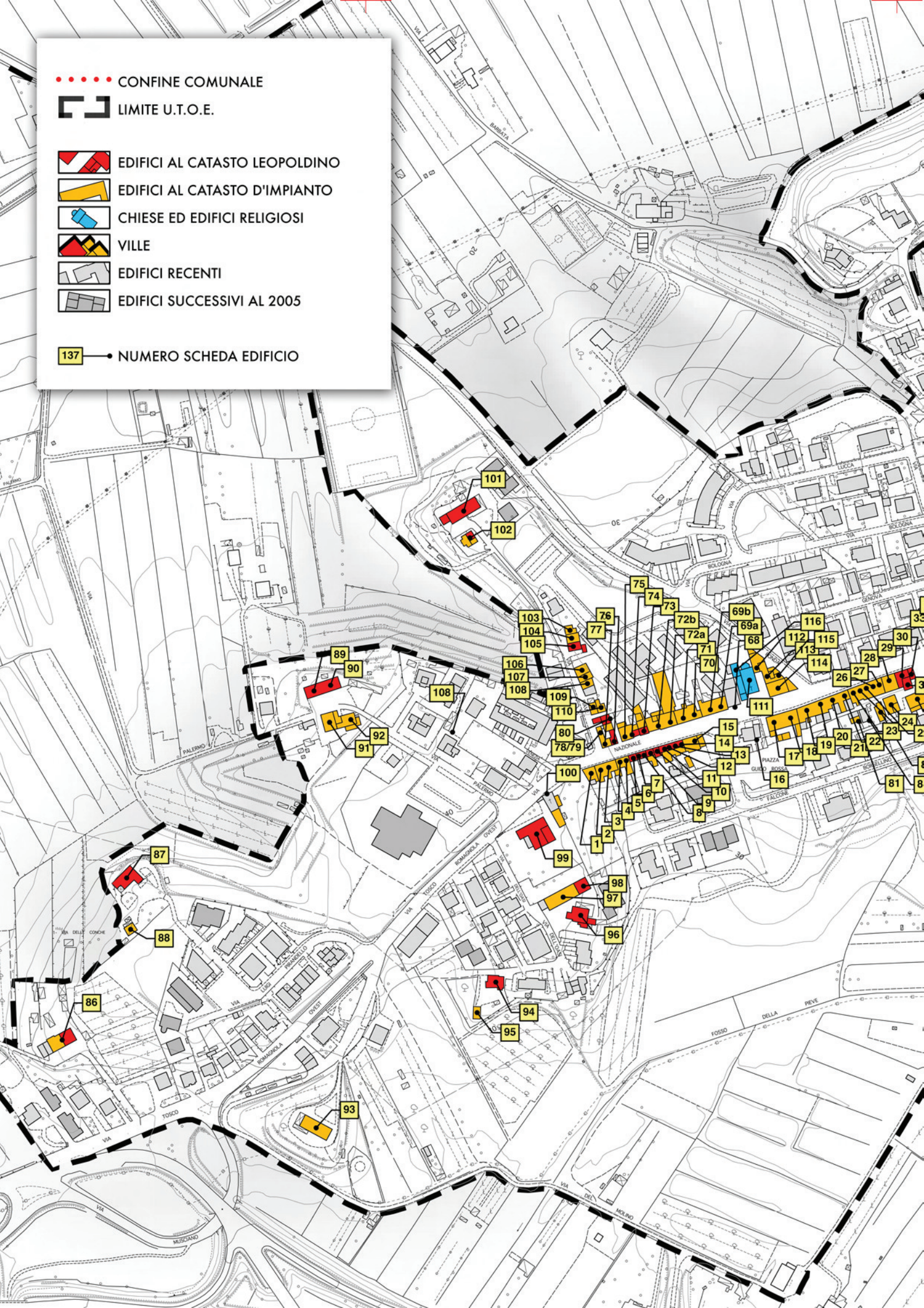



COMUNE DI MONTOPOLI IN VAL D'ARNO • REGOLAMENTO URBANISTICO
 AGGIORNAMENTO DELLA SCHEDATURA DEL PATRIMONIO EDILIZIO STORICO NELLE UTOE

U.T.O.E.	scheda	localizzazione	Piano strutturale	identificazione
CAPANNE	1	via Nazionale, 192/194	Centro storico <i>Art. 21.4 D3</i>	<input type="radio"/> catasto leopoldino <input checked="" type="radio"/> catasto d'impianto <input type="radio"/> C. T. R. / recente

classificazione tipologica	stato di conservazione / destinazione
edificio di base seriale in posizione d'angolo	ristrutturato, conserva l'assetto tipologico e in parte le caratteristiche delle componenti edilizie / residenziale

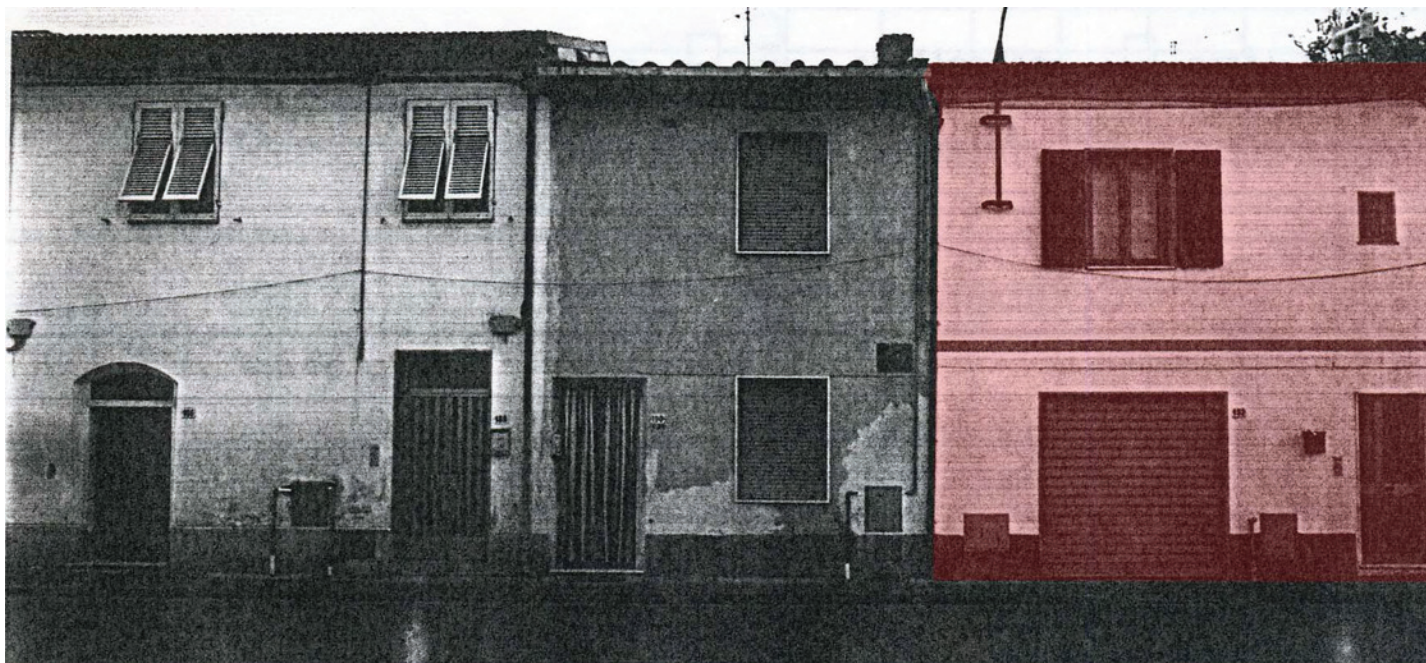

Intervento ammesso, indirizzi e prescrizioni

Art. 28b Edificio di base seriale. R2

COMUNE DI MONTOPOLI IN VAL D'ARNO • REGOLAMENTO URBANISTICO
 AGGIORNAMENTO DELLA SCHEDATURA DEL PATRIMONIO EDILIZIO STORICO NELLE UTOE

U.T.O.E.	scheda	localizzazione	Piano strutturale	identificazione
CAPANNE	2	via Nazionale, 188	Centro storico <i>Art. 21.4 D3</i>	<input type="radio"/> catasto leopoldino <input checked="" type="radio"/> catasto d'impianto <input type="radio"/> C. T. R. / recente

classificazione tipologica	stato di conservazione / destinazione
edificio di base seriale	ristrutturato, conserva l'assetto tipologico e in parte le caratteristiche delle componenti edilizie / residenziale

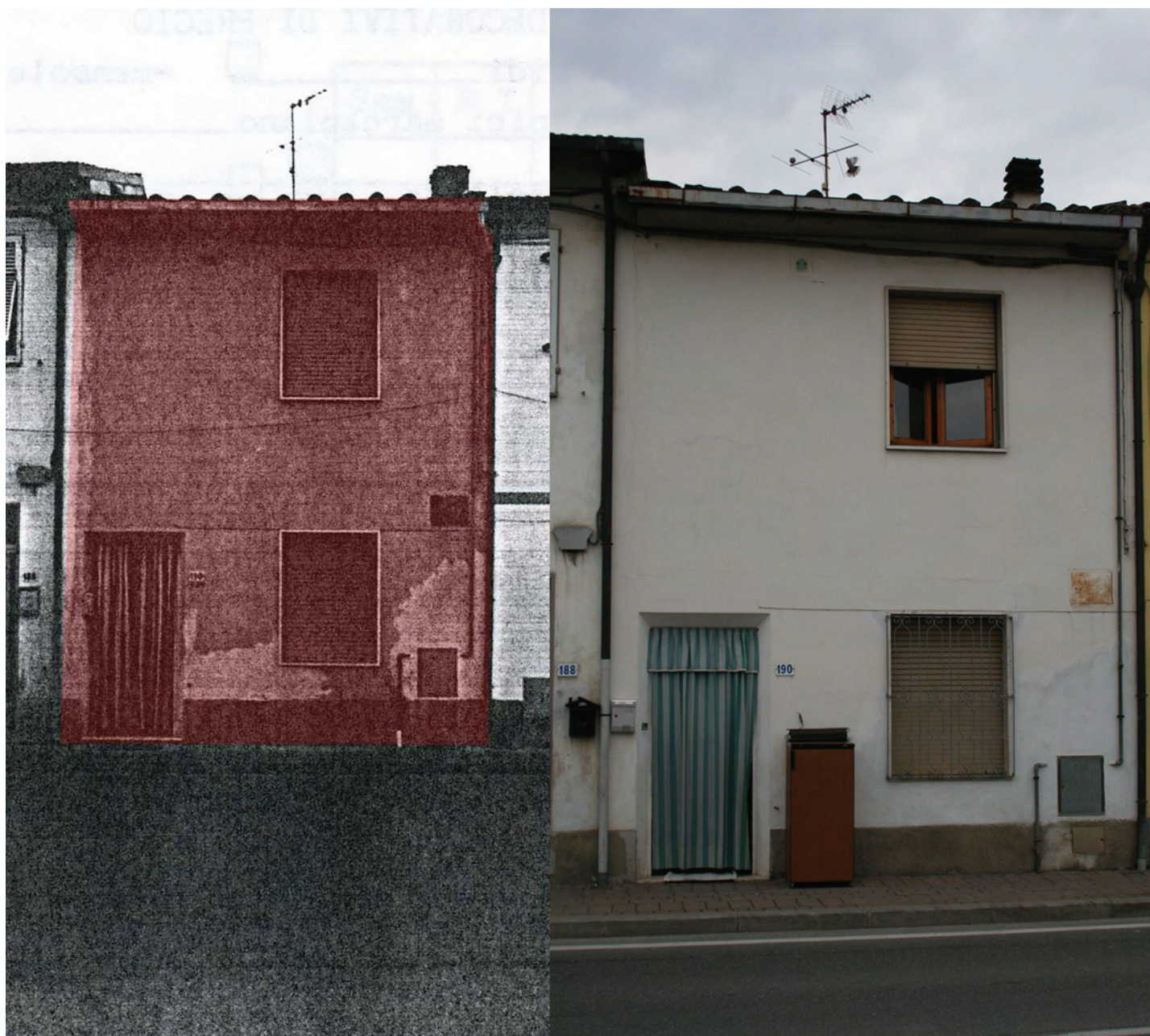

Intervento ammesso, indirizzi e prescrizioni

Art. 28b Edificio di base seriale. R2

COMUNE DI MONTOPOLI IN VAL D'ARNO • REGOLAMENTO URBANISTICO
 AGGIORNAMENTO DELLA SCHEDATURA DEL PATRIMONIO EDILIZIO STORICO NELLE UTOE

U.T.O.E.	scheda	localizzazione	Piano strutturale	identificazione
CAPANNE	3	via Nazionale, 186	Centro storico <i>Art. 21.3 D2</i>	<input type="radio"/> catasto leopoldino <input checked="" type="radio"/> catasto d'impianto <input type="radio"/> C. T. R. / recente

classificazione tipologica	stato di conservazione / destinazione
edificio di base seriale	ristrutturato, conserva l'assetto tipologico e in parte le caratteristiche delle componenti edilizie / residenziale

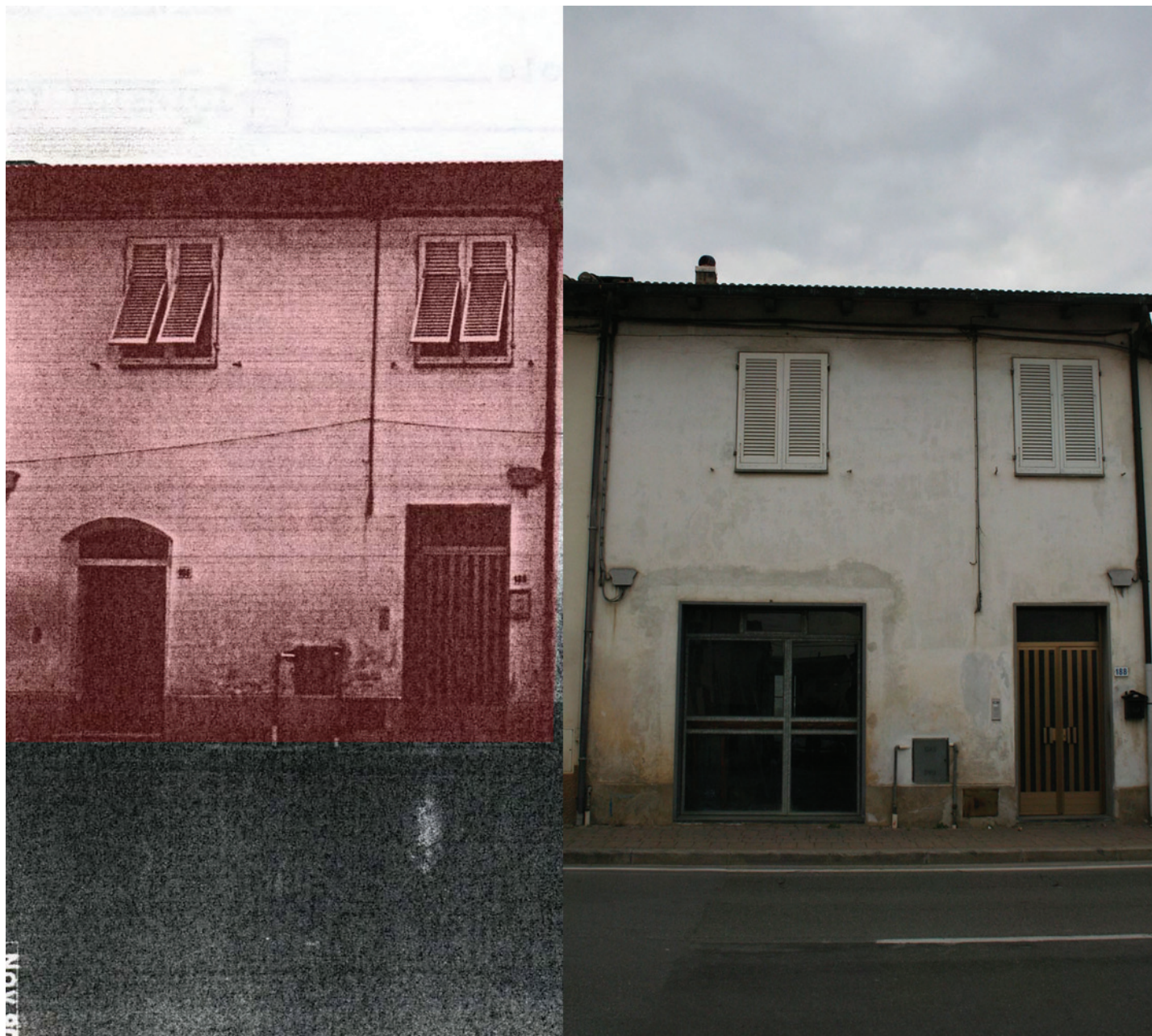

Intervento ammesso, indirizzi e prescrizioni

Art. 28b Edificio di base seriale. R2

COMUNE DI MONTOPOLI IN VAL D'ARNO • REGOLAMENTO URBANISTICO
 AGGIORNAMENTO DELLA SCHEDATURA DEL PATRIMONIO EDILIZIO STORICO NELLE UTOE

U.T.O.E.	scheda	localizzazione	Piano strutturale	identificazione
CAPANNE	4	via Nazionale, 184	Centro storico <i>Art. 21.3 D2</i>	<input type="radio"/> catasto leopoldino <input checked="" type="radio"/> catasto d'impianto <input type="radio"/> C. T. R. / recente

classificazione tipologica	stato di conservazione / destinazione
edificio di base di più abitazioni	ristrutturato, conserva l'assetto tipologico e in parte le caratteristiche delle componenti edilizie / residenziale

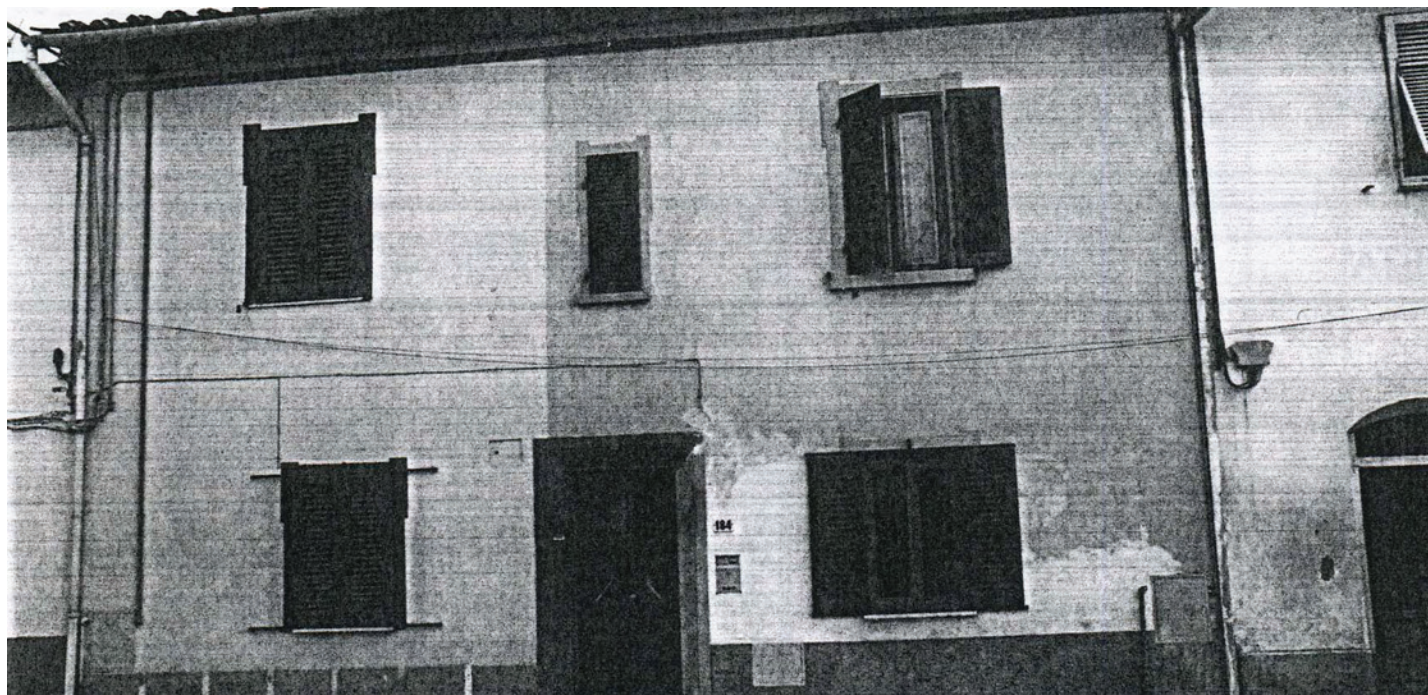

Intervento ammesso, indirizzi e prescrizioni

Art. 28b Edificio di base seriale. R2

COMUNE DI MONTOPOLI IN VAL D'ARNO • REGOLAMENTO URBANISTICO
 AGGIORNAMENTO DELLA SCHEDATURA DEL PATRIMONIO EDILIZIO STORICO NELLE UTOE

U.T.O.E.	scheda	localizzazione	Piano strutturale	identificazione
CAPANNE	5	via Nazionale, 182	Centro storico <i>Art. 21.4 D3</i>	<input type="radio"/> catasto leopoldino <input checked="" type="radio"/> catasto d'impianto <input type="radio"/> C. T. R. / recente

classificazione tipologica	stato di conservazione / destinazione
edificio di base seriale	ristrutturato, conserva l'assetto tipologico e in parte le caratteristiche delle componenti edilizie / residenziale

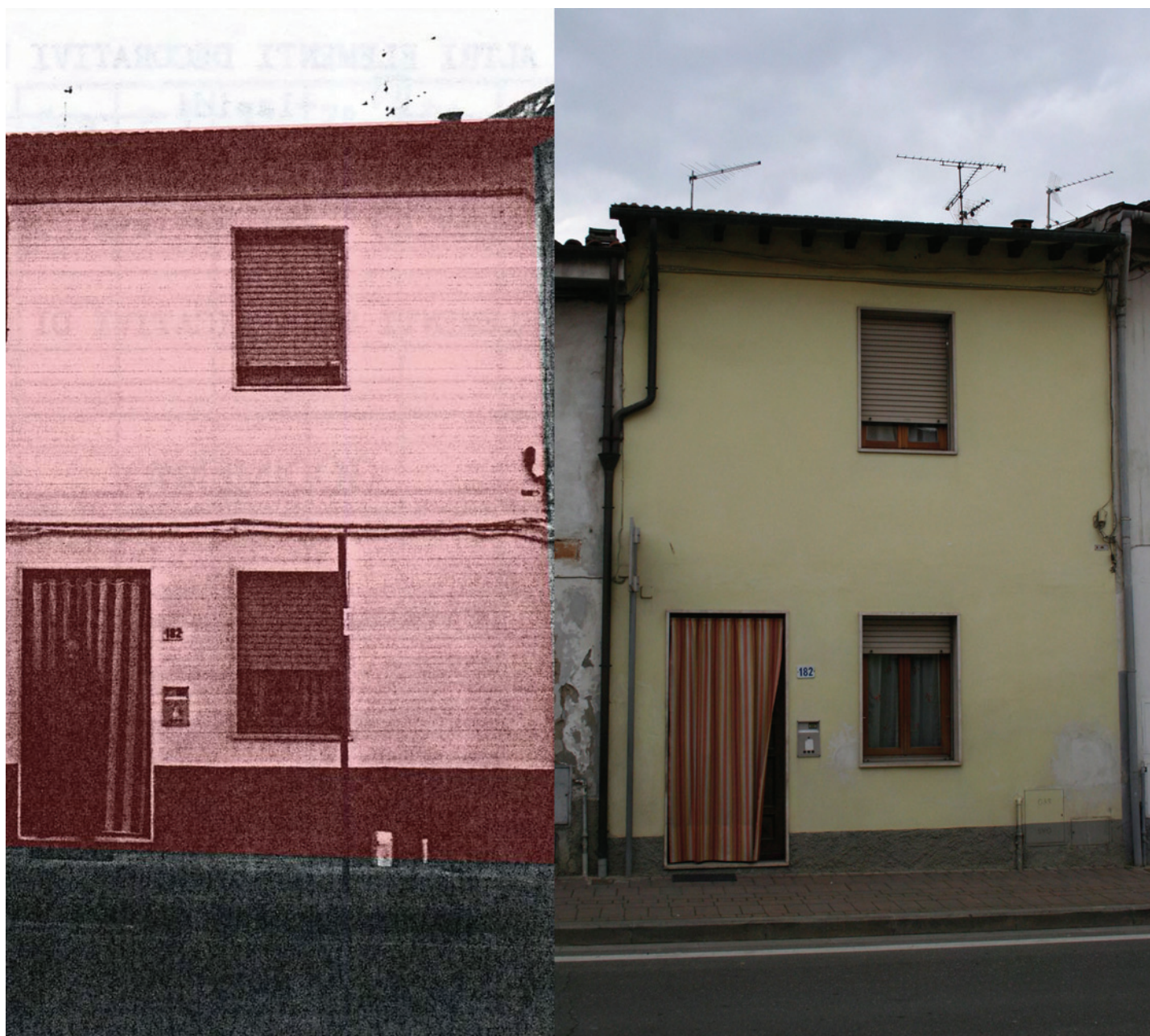

Intervento ammesso, indirizzi e prescrizioni

Art. 28b Edificio di base seriale. R2

COMUNE DI MONTOPOLI IN VAL D'ARNO • REGOLAMENTO URBANISTICO
 AGGIORNAMENTO DELLA SCHEDATURA DEL PATRIMONIO EDILIZIO STORICO NELLE UTOE

U.T.O.E.	scheda	localizzazione	Piano strutturale	identificazione
CAPANNE	6	via Nazionale, 180	Centro storico <i>Art. 21.3 D2</i>	<input checked="" type="radio"/> catasto leopoldino <input type="radio"/> catasto d'impianto <input type="radio"/> C. T. R. / recente

classificazione tipologica	stato di conservazione / destinazione
edificio di base singolo	ristrutturato, conserva l'assetto tipologico e in parte le caratteristiche delle componenti edilizie / residenziale



Intervento ammesso, indirizzi e prescrizioni

Art. 28b Edificio di base seriale. R2

COMUNE DI MONTOPOLI IN VAL D'ARNO • REGOLAMENTO URBANISTICO
 AGGIORNAMENTO DELLA SCHEDATURA DEL PATRIMONIO EDILIZIO STORICO NELLE UTOE

U.T.O.E.	scheda	localizzazione	Piano strutturale	identificazione
CAPANNE	7	via Nazionale, 176/178	Centro storico <i>Art. 21.3 D2</i>	<input checked="" type="radio"/> catasto leopoldino <input type="radio"/> catasto d'impianto <input type="radio"/> C. T. R. / recente

classificazione tipologica	stato di conservazione / destinazione
edificio di base seriale	ristrutturato con rialzamento, modificato nell'assetto tipologico e in parte nelle caratteristiche delle componenti edilizie / residenziale



Intervento ammesso, indirizzi e prescrizioni

Art. 28b Edificio di base seriale. R2

COMUNE DI MONTOPOLI IN VAL D'ARNO • REGOLAMENTO URBANISTICO
 AGGIORNAMENTO DELLA SCHEDATURA DEL PATRIMONIO EDILIZIO STORICO NELLE UTOE

U.T.O.E.	scheda	localizzazione	Piano strutturale	identificazione
CAPANNE	8	via Nazionale, 174	Centro storico <i>Art. 21.4 D3</i>	<input checked="" type="radio"/> catasto leopoldino <input type="radio"/> catasto d'impianto <input type="radio"/> C. T. R. / recente

classificazione tipologica	stato di conservazione / destinazione
edificio di fusione di recente ristrutturazione	recentemente ristrutturato, alterato nell'assetto tipologico e in parte nelle caratteristiche delle componenti edilizie / residenziale

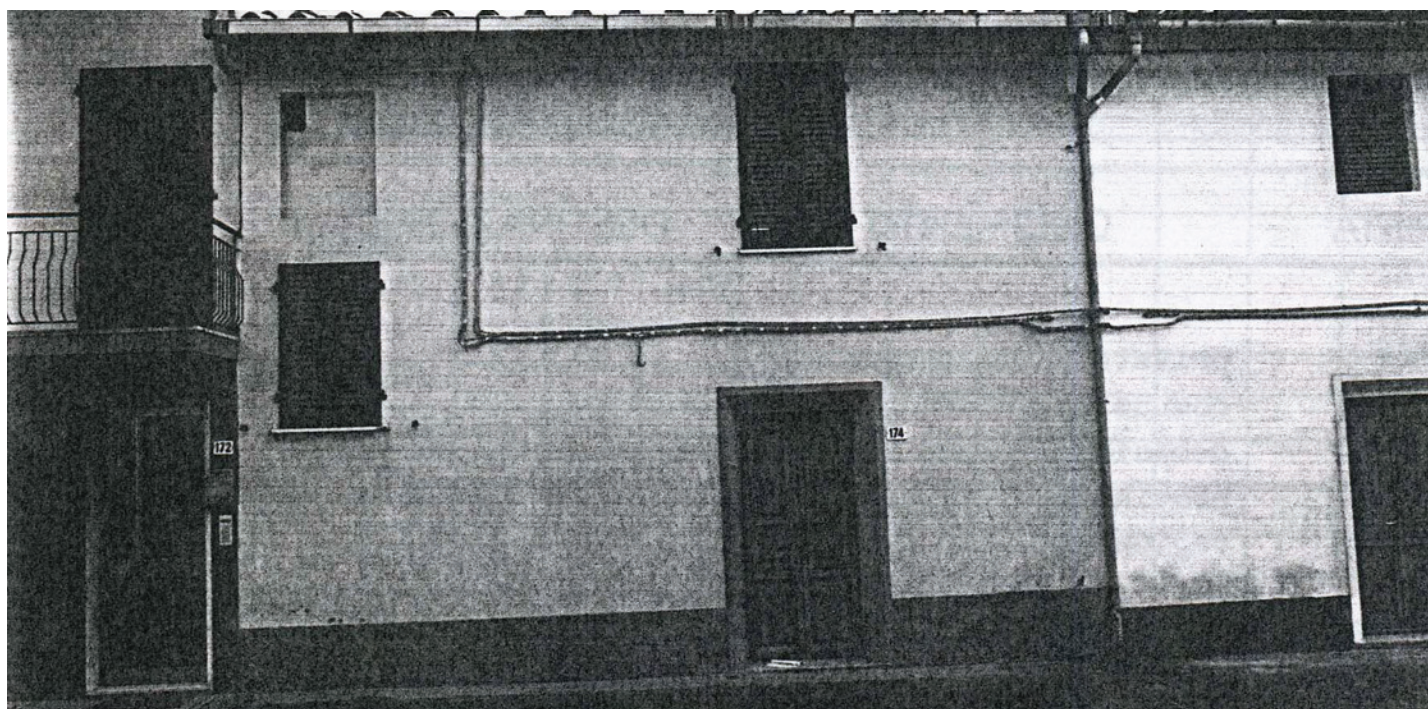

Intervento ammesso, indirizzi e prescrizioni

Art. 28b. R2

COMUNE DI MONTOPOLI IN VAL D'ARNO • REGOLAMENTO URBANISTICO
 AGGIORNAMENTO DELLA SCHEDATURA DEL PATRIMONIO EDILIZIO STORICO NELLE UTOE

U.T.O.E.	scheda	localizzazione	Piano strutturale	identificazione
CAPANNE	9	via Nazionale, 172	Centro storico <i>Art. 21.4 D3</i>	<input checked="" type="radio"/> catasto leopoldino <input type="radio"/> catasto d'impianto <input type="radio"/> C. T. R. / recente

classificazione tipologica	stato di conservazione / destinazione
edificio di fusione di recente ristrutturazione	recentemente ristrutturato, alterato nell'assetto tipologico e in parte nelle caratteristiche delle componenti edilizie / residenziale



Intervento ammesso, indirizzi e prescrizioni

Art. 28b R2

COMUNE DI MONTOPOLI IN VAL D'ARNO • REGOLAMENTO URBANISTICO
 AGGIORNAMENTO DELLA SCHEDATURA DEL PATRIMONIO EDILIZIO STORICO NELLE UTOE

U.T.O.E.	scheda	localizzazione	Piano strutturale	identificazione
CAPANNE	10	via Nazionale, 168/170	Centro storico <i>Art. 21.3 D2</i>	<input checked="" type="radio"/> catasto leopoldino <input type="radio"/> catasto d'impianto <input type="radio"/> C. T. R. / recente

classificazione tipologica	stato di conservazione / destinazione
edificio di base seriale	recentemente ristrutturato, alterato nell'assetto tipologico e in parte nelle caratteristiche delle componenti edilizie / residenziale



Intervento ammesso, indirizzi e prescrizioni

Art. 28b R2

COMUNE DI MONTOPOLI IN VAL D'ARNO • REGOLAMENTO URBANISTICO
 AGGIORNAMENTO DELLA SCHEDATURA DEL PATRIMONIO EDILIZIO STORICO NELLE UTOE

U.T.O.E.	scheda	localizzazione	Piano strutturale	identificazione
CAPANNE	11	via Nazionale, 166	Centro storico <i>Art. 21.2 D1</i>	<input checked="" type="radio"/> catasto leopoldino <input type="radio"/> catasto d'impianto <input type="radio"/> C. T. R. / recente

classificazione tipologica	stato di conservazione / destinazione
edificio di base seriale	ristrutturato, alterato nell'assetto tipologico e in parte nelle caratteristiche delle componenti edilizie / residenziale



Intervento ammesso, indirizzi e prescrizioni

Art. 28b R2

COMUNE DI MONTOPOLI IN VAL D'ARNO • REGOLAMENTO URBANISTICO
 AGGIORNAMENTO DELLA SCHEDATURA DEL PATRIMONIO EDILIZIO STORICO NELLE UTOE

U.T.O.E.	scheda	localizzazione	Piano strutturale	identificazione
CAPANNE	12	via Nazionale, 162	Centro storico <i>Art. 21.2 D1</i>	<input checked="" type="radio"/> catasto leopoldino <input type="radio"/> catasto d'impianto <input type="radio"/> C. T. R. / recente

classificazione tipologica	stato di conservazione / destinazione
edificio di base seriale	ristrutturato, conserva l'assetto tipologico e in parte le caratteristiche delle componenti edilizie / residenziale

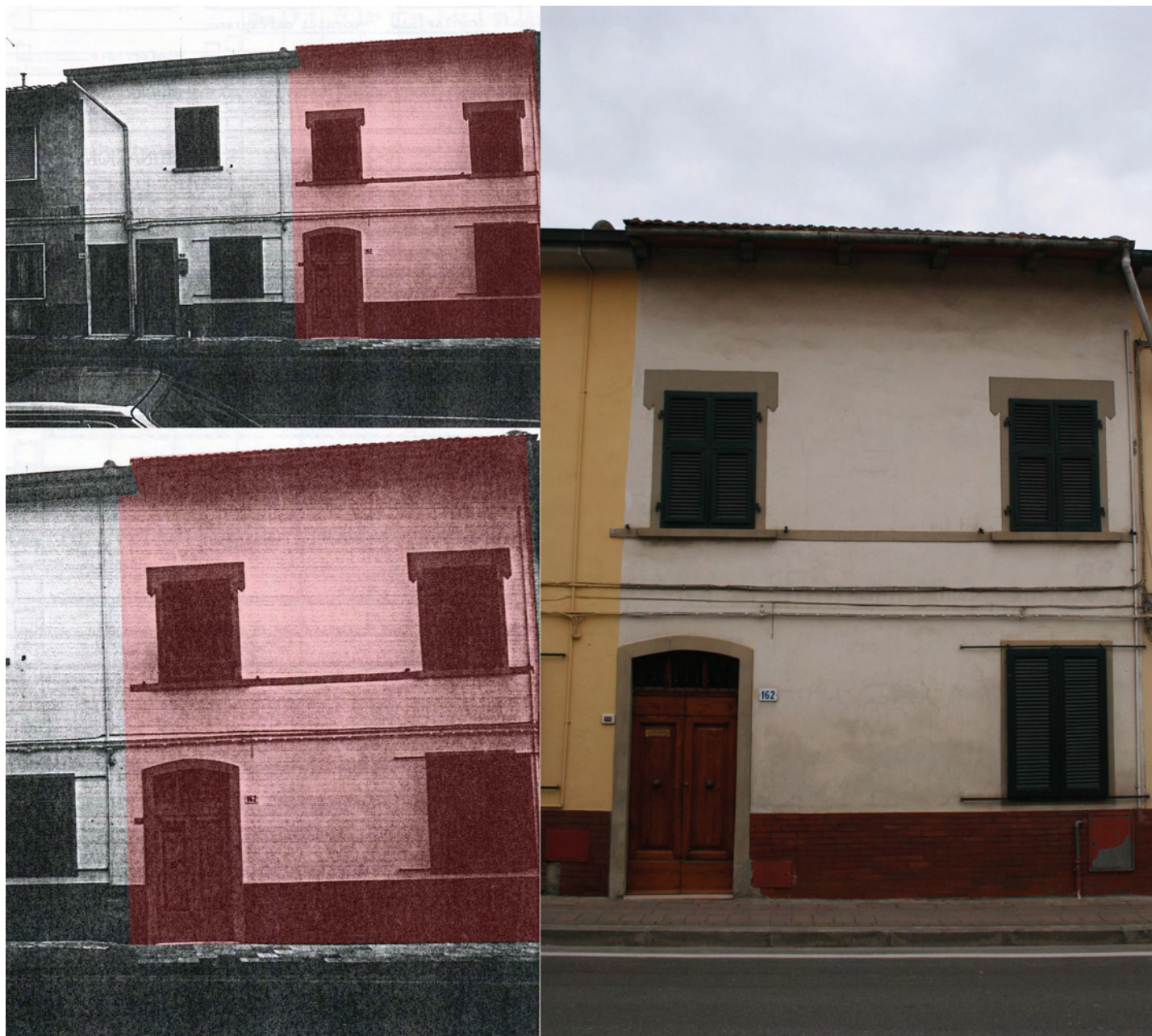

Intervento ammesso, indirizzi e prescrizioni

Art. 28b R2

COMUNE DI MONTOPOLI IN VAL D'ARNO • REGOLAMENTO URBANISTICO
 AGGIORNAMENTO DELLA SCHEDATURA DEL PATRIMONIO EDILIZIO STORICO NELLE UTOE

U.T.O.E.	scheda	localizzazione	Piano strutturale	identificazione
CAPANNE	13	via Nazionale, 158/160	Centro storico <i>Art. 21.2 D1</i>	<input checked="" type="radio"/> catasto leopoldino <input type="radio"/> catasto d'impianto <input type="radio"/> C. T. R. / recente

classificazione tipologica	stato di conservazione / destinazione
edificio di base seriale	ristrutturato, conserva l'assetto tipologico e in parte le caratteristiche delle componenti edilizie / residenziale

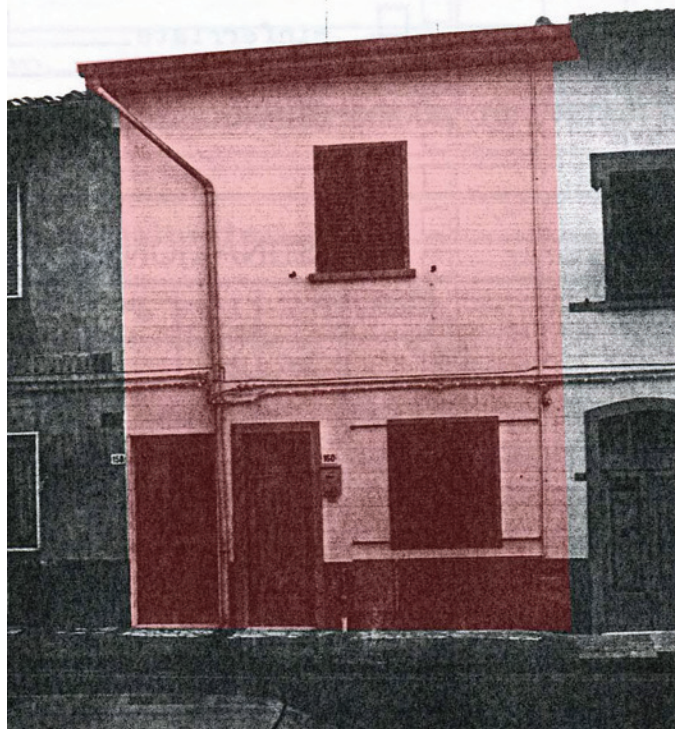
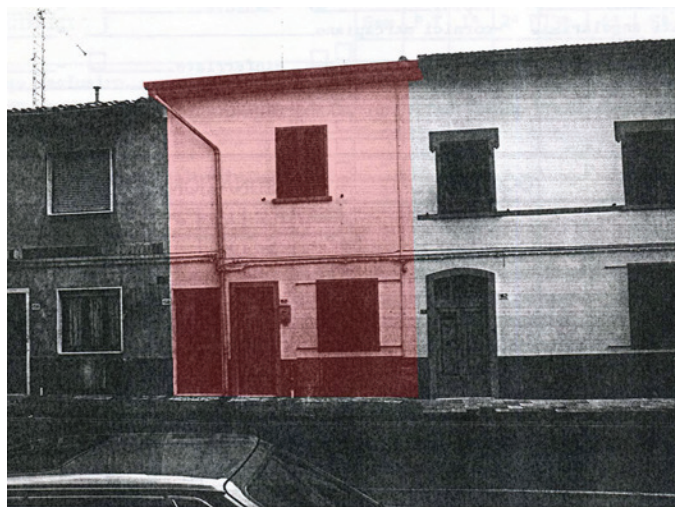

Intervento ammesso, indirizzi e prescrizioni

Art. 28b R2

COMUNE DI MONTOPOLI IN VAL D'ARNO • REGOLAMENTO URBANISTICO
 AGGIORNAMENTO DELLA SCHEDATURA DEL PATRIMONIO EDILIZIO STORICO NELLE UTOE

U.T.O.E.	scheda	localizzazione	Piano strutturale	identificazione
CAPANNE	14	via Nazionale, 156	Centro storico <i>Art. 21.2 D1</i>	<input checked="" type="radio"/> catasto leopoldino <input type="radio"/> catasto d'impianto <input type="radio"/> C. T. R. / recente

classificazione tipologica	stato di conservazione / destinazione
edificio di base seriale	ristrutturato, conserva l'assetto tipologico e in parte le caratteristiche delle componenti edilizie / residenziale

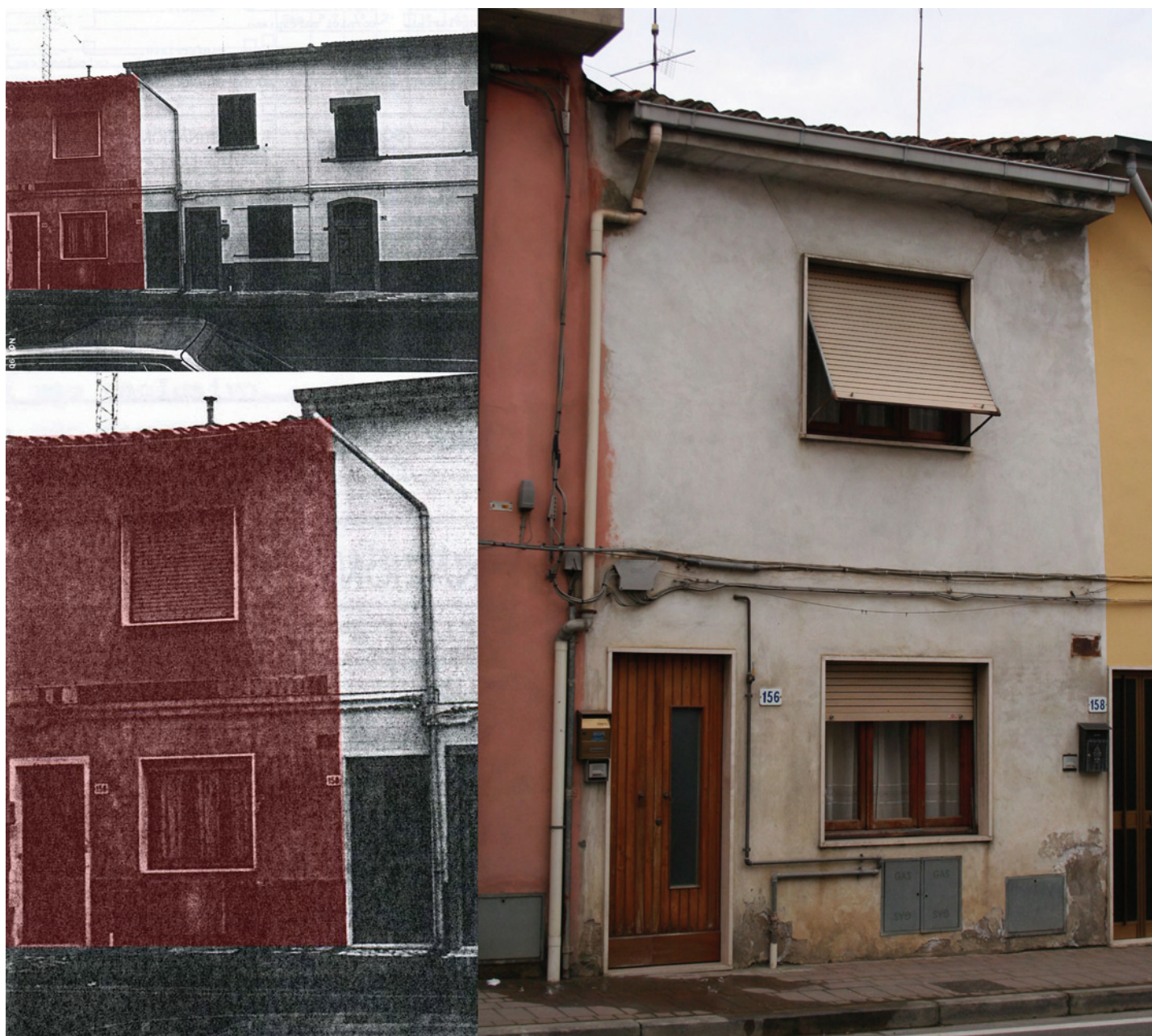

Intervento ammesso, indirizzi e prescrizioni

Art. 28b R2

COMUNE DI MONTOPOLI IN VAL D'ARNO • REGOLAMENTO URBANISTICO
 AGGIORNAMENTO DELLA SCHEDATURA DEL PATRIMONIO EDILIZIO STORICO NELLE UTOE

U.T.O.E.	scheda	localizzazione	Piano strutturale	identificazione
CAPANNE	15	via Nazionale, 152/154	Centro storico <i>Art. 21.2 D1</i>	<input type="radio"/> catasto leopoldino <input checked="" type="radio"/> catasto d'impianto <input type="radio"/> C. T. R. / recente

classificazione tipologica	stato di conservazione / destinazione
edificio di base trasformato con progetto recente	banca



Intervento ammesso, indirizzi e prescrizioni

Art. 28b R2

COMUNE DI MONTOPOLI IN VAL D'ARNO • REGOLAMENTO URBANISTICO
 AGGIORNAMENTO DELLA SCHEDATURA DEL PATRIMONIO EDILIZIO STORICO NELLE UTOE

U.T.O.E.	scheda	localizzazione	Piano strutturale	identificazione
CAPANNE	16	via Nazionale, 150	Centro storico <i>Art. 21.4 D3</i>	<input type="radio"/> catasto leopoldino <input type="radio"/> catasto d'impianto <input checked="" type="radio"/> C. T. R. / recente

classificazione tipologica	stato di conservazione / destinazione
fabbricato recente residenziale	residenziale

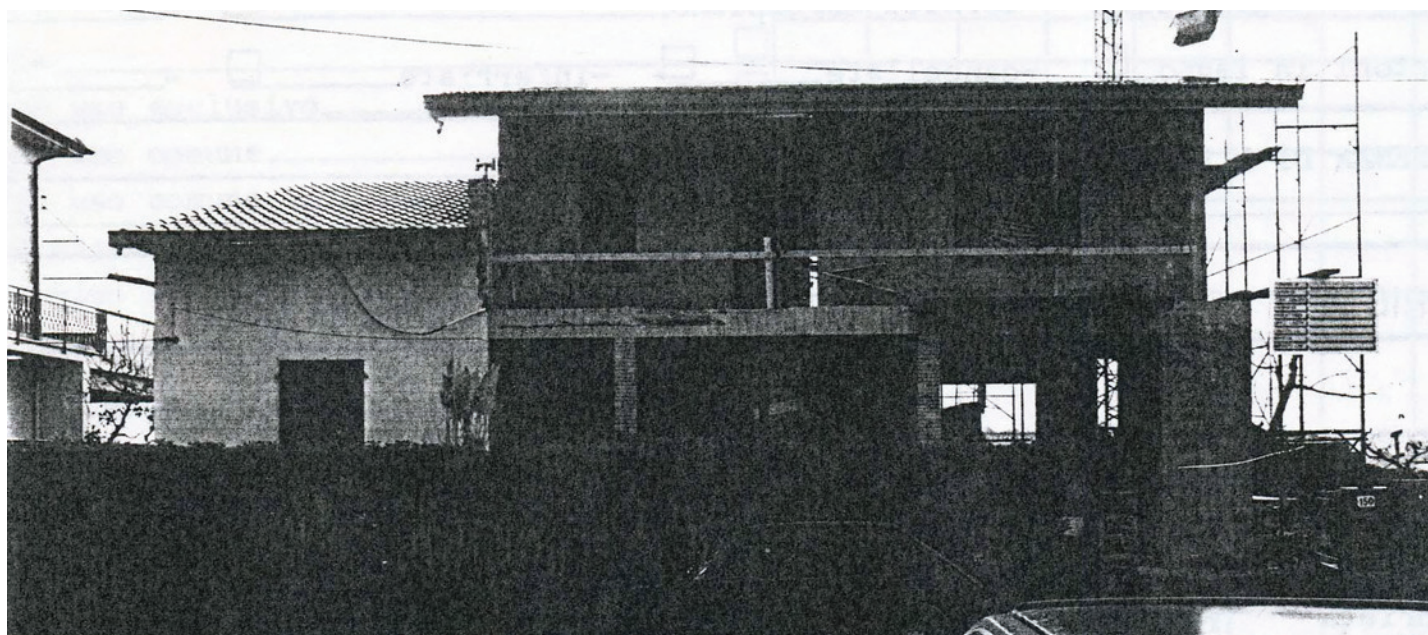

Intervento ammesso, indirizzi e prescrizioni

Art. 29 Area urbanizzata di recente formazione

COMUNE DI MONTOPOLI IN VAL D'ARNO • REGOLAMENTO URBANISTICO
 AGGIORNAMENTO DELLA SCHEDATURA DEL PATRIMONIO EDILIZIO STORICO NELLE UTOE

U.T.O.E.	scheda	localizzazione	Piano strutturale	identificazione
CAPANNE	17	via Nazionale, 144	Centro storico Art. 21.4 D3	<input type="radio"/> catasto leopoldino <input checked="" type="radio"/> catasto d'impianto <input type="radio"/> C. T. R. / recente

classificazione tipologica	stato di conservazione / destinazione
fabbricato recente residenziale	residenziale



Intervento ammesso, indirizzi e prescrizioni

Art. 28b R2

COMUNE DI MONTOPOLI IN VAL D'ARNO • REGOLAMENTO URBANISTICO
 AGGIORNAMENTO DELLA SCHEDATURA DEL PATRIMONIO EDILIZIO STORICO NELLE UTOE

U.T.O.E.	scheda	localizzazione	Piano strutturale	identificazione
CAPANNE	18	via Nazionale, 134/136/138/140	Centro storico <i>Art. 21.3 D2</i>	<input type="radio"/> catasto leopoldino <input checked="" type="radio"/> catasto d'impianto <input type="radio"/> C. T. R. / recente

classificazione tipologica	stato di conservazione / destinazione
edificio di base con caratteri del palazzetto	ristrutturato, conserva l'assetto tipologico e in parte le caratteristiche delle componenti edilizie / residenziale-attività commerciale



Intervento ammesso, indirizzi e prescrizioni

Art. 28b R2

COMUNE DI MONTOPOLI IN VAL D'ARNO • REGOLAMENTO URBANISTICO
 AGGIORNAMENTO DELLA SCHEDATURA DEL PATRIMONIO EDILIZIO STORICO NELLE UTOE

U.T.O.E.	scheda	localizzazione	Piano strutturale	identificazione
CAPANNE	19	via Nazionale, 130/132	Centro storico <i>Art. 21.4 D3</i>	<input type="radio"/> catasto leopoldino <input checked="" type="radio"/> catasto d'impianto <input type="radio"/> C. T. R. / recente

classificazione tipologica	stato di conservazione / destinazione
edificio di base trasformato con progetto recente	ristrutturato, conserva l'assetto tipologico e in parte le caratteristiche delle componenti edilizie / residenziale-attività commerciale



Intervento ammesso, indirizzi e prescrizioni

Art. 28b R2

COMUNE DI MONTOPOLI IN VAL D'ARNO • REGOLAMENTO URBANISTICO
 AGGIORNAMENTO DELLA SCHEDATURA DEL PATRIMONIO EDILIZIO STORICO NELLE UTOE

U.T.O.E. scheda

localizzazione

Piano strutturale

identificazione

CAPANNE	20	via Nazionale, 124/126	Centro storico <i>Art. 21.4 D3</i>	<input type="radio"/> catasto leopoldino <input checked="" type="radio"/> catasto d'impianto <input type="radio"/> C. T. R. / recente
---------	-----------	------------------------	---------------------------------------	---

classificazione tipologica

stato di conservazione / destinazione

edificio di base seriale	ristrutturato, conserva l'assetto tipologico e in parte le caratteristiche delle componenti edilizie / residenziale-attività commerciale
--------------------------	--



Intervento ammesso, indirizzi e prescrizioni

Art. 28b R2

COMUNE DI MONTOPOLI IN VAL D'ARNO • REGOLAMENTO URBANISTICO
 AGGIORNAMENTO DELLA SCHEDATURA DEL PATRIMONIO EDILIZIO STORICO NELLE UTOE

U.T.O.E.	scheda	localizzazione	Piano strutturale	identificazione
CAPANNE	21	via Nazionale, 118/120/122	Centro storico <i>Art. 21.2 D1</i>	<input type="radio"/> catasto leopoldino <input checked="" type="radio"/> catasto d'impianto <input type="radio"/> C. T. R. / recente

classificazione tipologica	stato di conservazione / destinazione
edificio di base seriale	ristrutturato, conserva l'assetto tipologico e in parte le caratteristiche delle componenti edilizie / residenziale-attività commerciale



Intervento ammesso, indirizzi e prescrizioni

Art. 28b R2

COMUNE DI MONTOPOLI IN VAL D'ARNO • REGOLAMENTO URBANISTICO
 AGGIORNAMENTO DELLA SCHEDATURA DEL PATRIMONIO EDILIZIO STORICO NELLE UTOE

U.T.O.E.	scheda	localizzazione	Piano strutturale	identificazione
CAPANNE	22	via Nazionale, 114/116	Centro storico <i>Art. 21.2 D1</i>	<input type="radio"/> catasto leopoldino <input checked="" type="radio"/> catasto d'impianto <input type="radio"/> C. T. R. / recente

classificazione tipologica	stato di conservazione / destinazione
edificio di base seriale	ristrutturato, conserva l'assetto tipologico e in parte le caratteristiche delle componenti edilizie / residenziale



Intervento ammesso, indirizzi e prescrizioni

Art. 28b R2

COMUNE DI MONTOPOLI IN VAL D'ARNO • REGOLAMENTO URBANISTICO
 AGGIORNAMENTO DELLA SCHEDATURA DEL PATRIMONIO EDILIZIO STORICO NELLE UTOE

U.T.O.E.	scheda	localizzazione	Piano strutturale	identificazione
CAPANNE	23	via Nazionale, 110/112	Centro storico <i>Art. 21.2 D1</i>	<input type="radio"/> catasto leopoldino <input checked="" type="radio"/> catasto d'impianto <input type="radio"/> C. T. R. / recente

classificazione tipologica	stato di conservazione / destinazione
edificio di base seriale	ristrutturato, conserva l'assetto tipologico e in parte le caratteristiche delle componenti edilizie / residenziale-attività commerciale



Intervento ammesso, indirizzi e prescrizioni

Art. 28b R2

COMUNE DI MONTOPOLI IN VAL D'ARNO • REGOLAMENTO URBANISTICO
 AGGIORNAMENTO DELLA SCHEDATURA DEL PATRIMONIO EDILIZIO STORICO NELLE UTOE

U.T.O.E.	scheda	localizzazione	Piano strutturale	identificazione
CAPANNE	24	via Nazionale, 106/108	Centro storico <i>Art. 21.2 D1</i>	<input type="radio"/> catasto leopoldino <input checked="" type="radio"/> catasto d'impianto <input type="radio"/> C. T. R. / recente

classificazione tipologica	stato di conservazione / destinazione
edificio di base seriale	ristrutturato, conserva l'assetto tipologico e in parte le caratteristiche delle componenti edilizie / residenziale-attività commerciale



Intervento ammesso, indirizzi e prescrizioni

Art. 28b R2

COMUNE DI MONTOPOLI IN VAL D'ARNO • REGOLAMENTO URBANISTICO
 AGGIORNAMENTO DELLA SCHEDATURA DEL PATRIMONIO EDILIZIO STORICO NELLE UTOE

U.T.O.E.	scheda	localizzazione	Piano strutturale	identificazione
CAPANNE	25	via Nazionale, 102	Centro storico <i>Art. 21.2 D1</i>	<input type="radio"/> catasto leopoldino <input checked="" type="radio"/> catasto d'impianto <input type="radio"/> C. T. R. / recente

classificazione tipologica	stato di conservazione / destinazione
edificio di base seriale	ristrutturato, conserva l'assetto tipologico e in parte le caratteristiche delle componenti edilizie / residenziale-attività commerciale

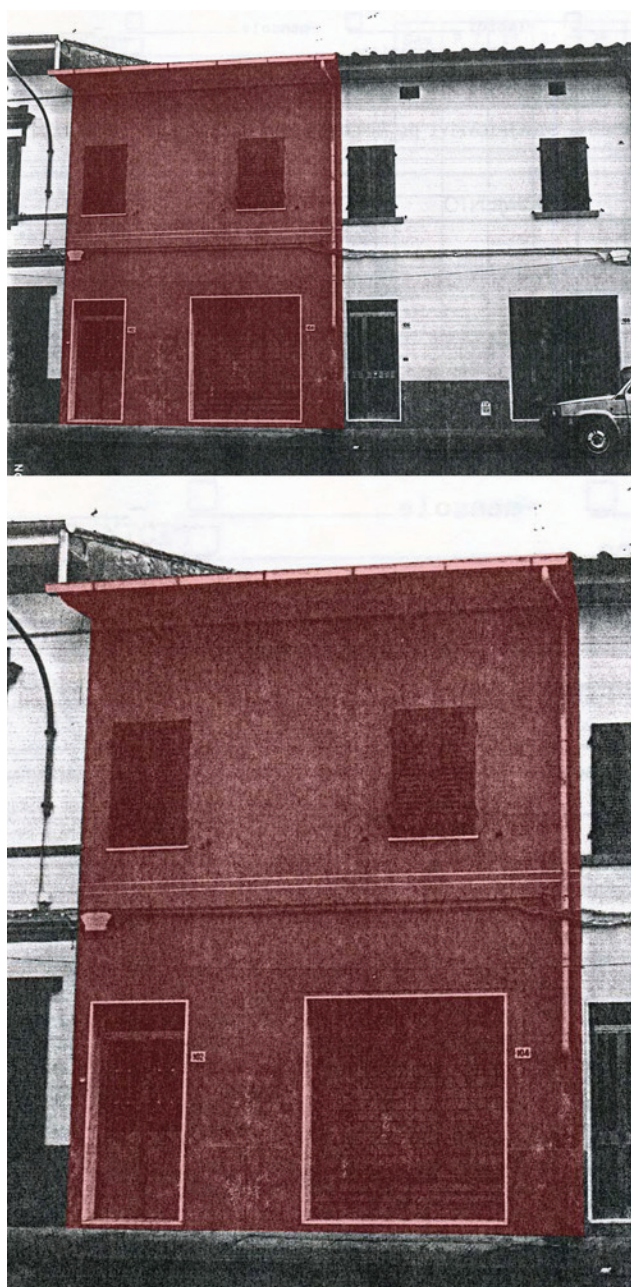

Intervento ammesso, indirizzi e prescrizioni

Art. 28b R2

COMUNE DI MONTOPOLI IN VAL D'ARNO • REGOLAMENTO URBANISTICO
 AGGIORNAMENTO DELLA SCHEDATURA DEL PATRIMONIO EDILIZIO STORICO NELLE UTOE

U.T.O.E.	scheda	localizzazione	Piano strutturale	identificazione
CAPANNE	26	via Nazionale, 98	Centro storico <i>Art. 21.1. Restauro</i>	<input type="radio"/> catasto leopoldino <input checked="" type="radio"/> catasto d'impianto <input type="radio"/> C. T. R. / recente

classificazione tipologica	stato di conservazione / destinazione
edificio di base seriale	ristrutturato, conserva l'assetto tipologico e in parte le caratteristiche delle componenti edilizie / residenziale



Intervento ammesso, indirizzi e prescrizioni

Art. 28b R2

COMUNE DI MONTOPOLI IN VAL D'ARNO • REGOLAMENTO URBANISTICO
 AGGIORNAMENTO DELLA SCHEDATURA DEL PATRIMONIO EDILIZIO STORICO NELLE UTOE

U.T.O.E.	scheda	localizzazione	Piano strutturale	identificazione
CAPANNE	27	via Nazionale, 96	Centro storico <i>Art. 21.3 D2</i>	<input type="radio"/> catasto leopoldino <input checked="" type="radio"/> catasto d'impianto <input type="radio"/> C. T. R. / recente

classificazione tipologica	stato di conservazione / destinazione
edificio di base seriale	ristrutturato, conserva l'assetto tipologico e in parte le caratteristiche delle componenti edilizie / residenziale



Intervento ammesso, indirizzi e prescrizioni

Art. 28b R2

COMUNE DI MONTOPOLI IN VAL D'ARNO • REGOLAMENTO URBANISTICO
 AGGIORNAMENTO DELLA SCHEDATURA DEL PATRIMONIO EDILIZIO STORICO NELLE UTOE

U.T.O.E.	scheda	localizzazione	Piano strutturale	identificazione
CAPANNE	28	via Nazionale, 92/94	Centro storico <i>Art. 21.4 D3</i>	<input type="radio"/> catasto leopoldino <input checked="" type="radio"/> catasto d'impianto <input type="radio"/> C. T. R. / recente

classificazione tipologica	stato di conservazione / destinazione
edificio di base seriale	ristrutturato, conserva l'assetto tipologico e in parte le caratteristiche delle componenti edilizie / residenziale-attività commerciale



Intervento ammesso, indirizzi e prescrizioni

Art. 28b R2

COMUNE DI MONTOPOLI IN VAL D'ARNO • REGOLAMENTO URBANISTICO
 AGGIORNAMENTO DELLA SCHEDATURA DEL PATRIMONIO EDILIZIO STORICO NELLE UTOE

U.T.O.E.	scheda	localizzazione	Piano strutturale	identificazione
CAPANNE	29	via Nazionale, 88	Centro storico <i>Art. 21.3 D2</i>	<input checked="" type="radio"/> catasto leopoldino <input type="radio"/> catasto d'impianto <input type="radio"/> C. T. R. / recente

classificazione tipologica	stato di conservazione / destinazione
edificio di base seriale	ristrutturato, conserva l'assetto tipologico e in parte le caratteristiche delle componenti edilizie / residenziale



Intervento ammesso, indirizzi e prescrizioni

Art. 28b R2

COMUNE DI MONTOPOLI IN VAL D'ARNO • REGOLAMENTO URBANISTICO
 AGGIORNAMENTO DELLA SCHEDATURA DEL PATRIMONIO EDILIZIO STORICO NELLE UTOE

U.T.O.E.	scheda	localizzazione	Piano strutturale	identificazione
CAPANNE	30	via Trieste, 1	Centro storico <i>Art. 21.r. Recente edificazione</i>	<input type="radio"/> catasto leopoldino <input type="radio"/> catasto d'impianto <input checked="" type="radio"/> C. T. R. / recente

classificazione tipologica	stato di conservazione / destinazione
edificio di base d'angolo	residenziale

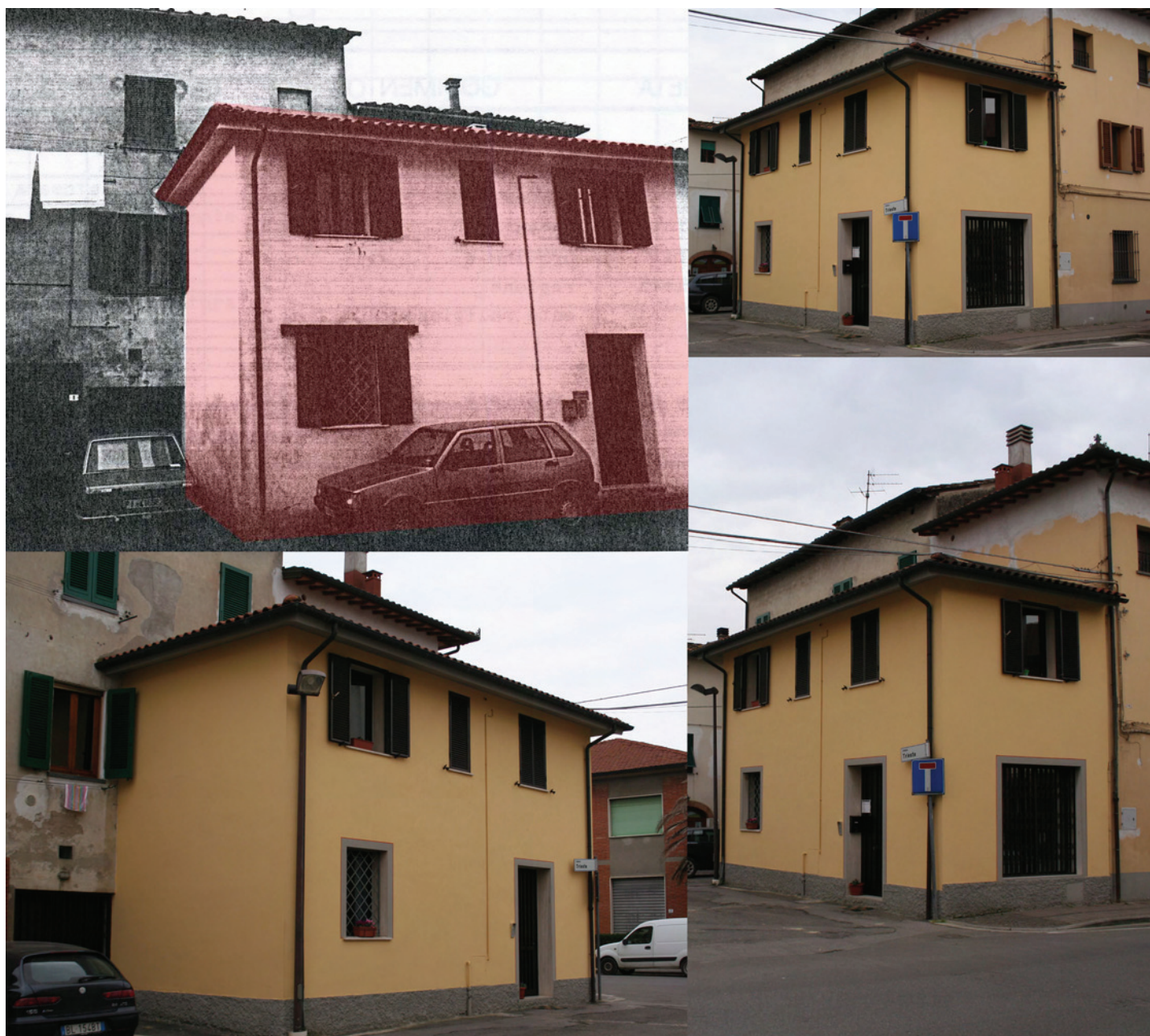

Intervento ammesso, indirizzi e prescrizioni

Art. 28b R2

COMUNE DI MONTOPOLI IN VAL D'ARNO • REGOLAMENTO URBANISTICO
 AGGIORNAMENTO DELLA SCHEDATURA DEL PATRIMONIO EDILIZIO STORICO NELLE UTOE

U.T.O.E.	scheda	localizzazione	Piano strutturale	identificazione
CAPANNE	31	via Trieste, 2	Centro storico <i>Art. 21.4 D3</i>	<input checked="" type="radio"/> catasto leopoldino <input type="radio"/> catasto d'impianto <input type="radio"/> C. T. R. / recente

classificazione tipologica	stato di conservazione / destinazione
edificio di base di più abitazioni	ristrutturato, conserva l'assetto tipologico e in parte le caratteristiche delle componenti edilizie / residenziale



Intervento ammesso, indirizzi e prescrizioni

Art. 28b R2

COMUNE DI MONTOPOLI IN VAL D'ARNO • REGOLAMENTO URBANISTICO
 AGGIORNAMENTO DELLA SCHEDATURA DEL PATRIMONIO EDILIZIO STORICO NELLE UTOE

U.T.O.E.	scheda	localizzazione	Piano strutturale	identificazione
CAPANNE	32	via Trieste	Centro storico Art. 21.4 D3	<input type="radio"/> catasto leopoldino <input checked="" type="radio"/> catasto d'impianto <input type="radio"/> C. T. R. / recente

classificazione tipologica	stato di conservazione / destinazione
edificio di base trasformato con progetto recente	ristrutturato, conserva l'assetto tipologico e in parte le caratteristiche delle componenti edilizie / residenziale



Intervento ammesso, indirizzi e prescrizioni

Art. 28b R2 Art. 28b R2

COMUNE DI MONTOPOLI IN VAL D'ARNO • REGOLAMENTO URBANISTICO
 AGGIORNAMENTO DELLA SCHEDATURA DEL PATRIMONIO EDILIZIO STORICO NELLE UTOE

U.T.O.E.	scheda	localizzazione	Piano strutturale	identificazione
CAPANNE	33	via Nazionale, 82/84	Centro storico <i>Art. 21.4 D3</i>	<input type="radio"/> catasto leopoldino <input checked="" type="radio"/> catasto d'impianto <input type="radio"/> C. T. R. / recente

classificazione tipologica	stato di conservazione / destinazione
edificio di base di più abitazioni	ristrutturato, conserva l'assetto tipologico e in parte le caratteristiche delle componenti edilizie / residenziale



Intervento ammesso, indirizzi e prescrizioni

Art. 28b Edificio di base seriale. R2

COMUNE DI MONTOPOLI IN VAL D'ARNO • REGOLAMENTO URBANISTICO
 AGGIORNAMENTO DELLA SCHEDATURA DEL PATRIMONIO EDILIZIO STORICO NELLE UTOE

U.T.O.E.	scheda	localizzazione	Piano strutturale	identificazione
CAPANNE	34 35	via Trieste, 7/8	Centro storico <i>Art. 21.4 D3</i>	<input type="radio"/> catasto leopoldino <input checked="" type="radio"/> catasto d'impianto <input type="radio"/> C. T. R. / recente

classificazione tipologica	stato di conservazione / destinazione
edificio di base trasformato con progetto recente	ristrutturato, alterato nell'assetto tipologico e in parte nelle caratteristiche delle componenti edilizie / residenziale



Intervento ammesso, indirizzi e prescrizioni

Art. 28b R2

COMUNE DI MONTOPOLI IN VAL D'ARNO • REGOLAMENTO URBANISTICO
 AGGIORNAMENTO DELLA SCHEDATURA DEL PATRIMONIO EDILIZIO STORICO NELLE UTOE

U.T.O.E.	scheda	localizzazione	Piano strutturale	identificazione
CAPANNE	36a	via Nazionale, 78/80	Centro storico <i>Art. 21.4 D3</i>	<input type="radio"/> catasto leopoldino <input checked="" type="radio"/> catasto d'impianto <input type="radio"/> C. T. R. / recente

classificazione tipologica	stato di conservazione / destinazione
edificio di base singolo	ristrutturato, conserva l'assetto tipologico e in parte le caratteristiche delle componenti edilizie / residenziale



Intervento ammesso, indirizzi e prescrizioni

Art. 28b R2

COMUNE DI MONTOPOLI IN VAL D'ARNO • REGOLAMENTO URBANISTICO
 AGGIORNAMENTO DELLA SCHEDATURA DEL PATRIMONIO EDILIZIO STORICO NELLE UTOE

U.T.O.E.	scheda	localizzazione	Piano strutturale	identificazione
CAPANNE	36b	via Nazionale, 74/76	Centro storico <i>Art. 21.5. Recente edificazione</i>	<input type="radio"/> catasto leopoldino <input checked="" type="radio"/> catasto d'impianto <input type="radio"/> C. T. R. / recente

classificazione tipologica	stato di conservazione / destinazione
edificio di base trasformato con progetto recente	ristrutturato con progetto recente, alterato nell'assetto tipologico e in parte nelle caratteristiche delle componenti edilizie / residenziale



Intervento ammesso, indirizzi e prescrizioni

Art. 28b R2

COMUNE DI MONTOPOLI IN VAL D'ARNO • REGOLAMENTO URBANISTICO
 AGGIORNAMENTO DELLA SCHEDATURA DEL PATRIMONIO EDILIZIO STORICO NELLE UTOE

U.T.O.E. scheda

localizzazione

Piano strutturale

identificazione

CAPANNE	37	via Nazionale, 68/70/72	Centro storico <i>Art. 21.1. Restauro</i>	<input type="radio"/> catasto leopoldino <input checked="" type="radio"/> catasto d'impianto <input type="radio"/> C. T. R. / recente
---------	-----------	-------------------------	--	---

classificazione tipologica

stato di conservazione / destinazione

edificio di base con i caratteri del villino	ristrutturato, conserva l'assetto tipologico e in parte le caratteristiche delle componenti edilizie / residenziale-attività commerciale
--	--



Intervento ammesso, indirizzi e prescrizioni

Art. 28b R2

COMUNE DI MONTOPOLI IN VAL D'ARNO • REGOLAMENTO URBANISTICO
 AGGIORNAMENTO DELLA SCHEDATURA DEL PATRIMONIO EDILIZIO STORICO NELLE UTOE

U.T.O.E.	scheda	localizzazione	Piano strutturale	identificazione
CAPANNE	38	via Nazionale, 62/64/66	Centro storico <i>Art. 21.1. Restauro</i>	<input type="radio"/> catasto leopoldino <input checked="" type="radio"/> catasto d'impianto <input type="radio"/> C. T. R. / recente

classificazione tipologica	stato di conservazione / destinazione
edificio di base con i caratteri del palazzetto	ristrutturato, conserva l'assetto tipologico e in parte le caratteristiche delle componenti edilizie / residenziale



Intervento ammesso, indirizzi e prescrizioni

Art. 28b R2

COMUNE DI MONTOPOLI IN VAL D'ARNO • REGOLAMENTO URBANISTICO
 AGGIORNAMENTO DELLA SCHEDATURA DEL PATRIMONIO EDILIZIO STORICO NELLE UTOE

U.T.O.E.	scheda	localizzazione	Piano strutturale	identificazione
CAPANNE	39	via Nazionale, 80	Centro storico <i>Art. 21.1. Restauro ?</i>	<input type="radio"/> catasto leopoldino <input checked="" type="radio"/> catasto d'impianto <input type="radio"/> C. T. R. / recente

classificazione tipologica	stato di conservazione / destinazione
edificio di base singolo	ristrutturato, conserva l'assetto tipologico e in parte le caratteristiche delle componenti edilizie / residenziale



Intervento ammesso, indirizzi e prescrizioni

Art. 28b Edificio di base seriale. R2

COMUNE DI MONTOPOLI IN VAL D'ARNO • REGOLAMENTO URBANISTICO
 AGGIORNAMENTO DELLA SCHEDATURA DEL PATRIMONIO EDILIZIO STORICO NELLE UTOE

U.T.O.E.	scheda	localizzazione	Piano strutturale	identificazione
CAPANNE	40	via Nazionale, 58	Centro storico <i>Art. 21.2 D1</i>	<input type="radio"/> catasto leopoldino <input checked="" type="radio"/> catasto d'impianto <input type="radio"/> C. T. R. / recente
classificazione tipologica		stato di conservazione / destinazione		
edificio di base seriale		ristrutturato, conserva l'assetto tipologico e in parte le caratteristiche delle componenti edilizie / residenziale		



Intervento ammesso, indirizzi e prescrizioni

Art. 28b R2

COMUNE DI MONTOPOLI IN VAL D'ARNO • REGOLAMENTO URBANISTICO
 AGGIORNAMENTO DELLA SCHEDATURA DEL PATRIMONIO EDILIZIO STORICO NELLE UTOE

U.T.O.E.	scheda	localizzazione	Piano strutturale	identificazione
CAPANNE	41	via Nazionale, 54/56	Centro storico <i>Art. 21.2 D1</i>	<input type="radio"/> catasto leopoldino <input checked="" type="radio"/> catasto d'impianto <input type="radio"/> C. T. R. / recente

classificazione tipologica	stato di conservazione / destinazione
edificio di base seriale	ristrutturato, conserva l'assetto tipologico e in parte le caratteristiche delle componenti edilizie / residenziale-attività commerciale

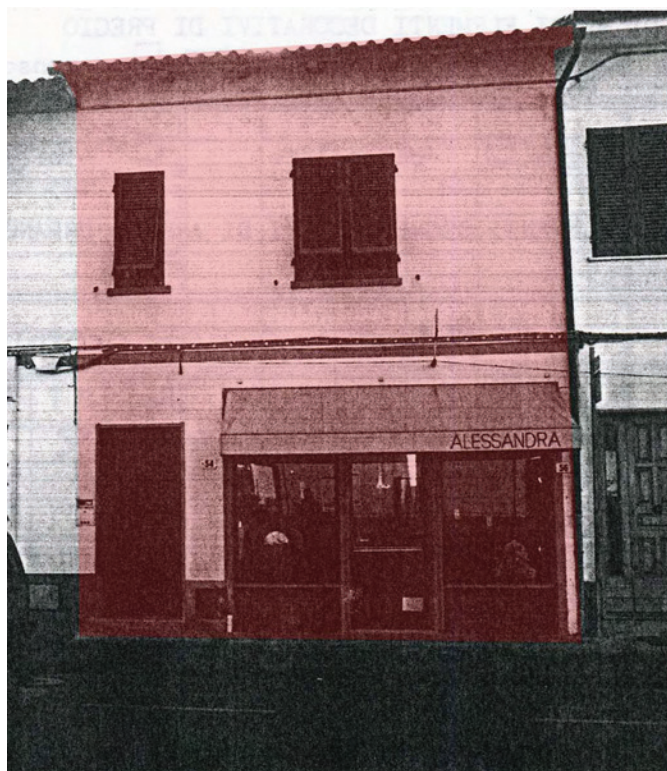

Intervento ammesso, indirizzi e prescrizioni

Art. 28b R2

COMUNE DI MONTOPOLI IN VAL D'ARNO • REGOLAMENTO URBANISTICO
 AGGIORNAMENTO DELLA SCHEDATURA DEL PATRIMONIO EDILIZIO STORICO NELLE UTOE

U.T.O.E. scheda

localizzazione

Piano strutturale

identificazione

CAPANNE	42	via Nazionale, 52	Centro storico Art. 21.2 D1	<input type="radio"/> catasto leopoldino <input checked="" type="radio"/> catasto d'impianto <input type="radio"/> C. T. R. / recente
---------	-----------	-------------------	--------------------------------	---

classificazione tipologica

stato di conservazione / destinazione

edificio di base seriale	ristrutturato, conserva l'assetto tipologico e in parte le caratteristiche delle componenti edilizie / residenziale-attività commerciale
--------------------------	--



Intervento ammesso, indirizzi e prescrizioni

Art. 28b R2

COMUNE DI MONTOPOLI IN VAL D'ARNO • REGOLAMENTO URBANISTICO
 AGGIORNAMENTO DELLA SCHEDATURA DEL PATRIMONIO EDILIZIO STORICO NELLE UTOE

U.T.O.E. scheda

localizzazione

Piano strutturale

identificazione

CAPANNE

43

via Nazionale, 44/46/48

Centro storico
Art. 21.2 D1

☐ catasto leopoldino
☒ catasto d'impianto
☐ C. T. R. / recente

classificazione tipologica

stato di conservazione / destinazione

edificio di base d'angolo

ristrutturato con progetto recente, conserva l'assetto
tipologico e in parte le caratteristiche delle componenti
edilizie / residenziale-attività commerciale



Intervento ammesso, indirizzi e prescrizioni

Art. 28b R2

COMUNE DI MONTOPOLI IN VAL D'ARNO • REGOLAMENTO URBANISTICO
 AGGIORNAMENTO DELLA SCHEDATURA DEL PATRIMONIO EDILIZIO STORICO NELLE UTOE

U.T.O.E.	scheda	localizzazione	Piano strutturale	identificazione
CAPANNE	44	via Gronchi, 1/3	Centro storico <i>Art. 21.4 D3</i>	<input type="radio"/> catasto leopoldino <input checked="" type="radio"/> catasto d'impianto <input type="radio"/> C. T. R. / recente

classificazione tipologica	stato di conservazione / destinazione
edificio di base di più abitazioni	ristrutturato con progetto recente, conserva l'assetto tipologico e in parte le caratteristiche delle componenti edilizie / residenziale



Intervento ammesso, indirizzi e prescrizioni

Art. 28b R2

COMUNE DI MONTOPOLI IN VAL D'ARNO • REGOLAMENTO URBANISTICO
 AGGIORNAMENTO DELLA SCHEDATURA DEL PATRIMONIO EDILIZIO STORICO NELLE UTOE

U.T.O.E.	scheda	localizzazione	Piano strutturale	identificazione
CAPANNE	45	via Gronchi, 5/7	Centro storico <i>Art. 21.4 D3</i>	<input type="radio"/> catasto leopoldino <input checked="" type="radio"/> catasto d'impianto <input type="radio"/> C. T. R. / recente
classificazione tipologica		stato di conservazione / destinazione		
edificio di base singolo		ristrutturato, conserva l'assetto tipologico e in parte le caratteristiche delle componenti edilizie / residenziale		



Intervento ammesso, indirizzi e prescrizioni

Art. 28b R2

COMUNE DI MONTOPOLI IN VAL D'ARNO • REGOLAMENTO URBANISTICO
 AGGIORNAMENTO DELLA SCHEDATURA DEL PATRIMONIO EDILIZIO STORICO NELLE UTOE

U.T.O.E. scheda

localizzazione

Piano strutturale

identificazione

CAPANNE

46

via Nazionale

Centro storico
Art. 21.4 D3

⊙ catasto leopoldino
○ catasto d'impianto
○ C. T. R. / recente

classificazione tipologica

stato di conservazione / destinazione

edificio di base seriale

ristrutturato, conserva l'assetto tipologico e in parte le caratteristiche delle componenti edilizie / residenziale



Intervento ammesso, indirizzi e prescrizioni

Art. 28b R2

COMUNE DI MONTOPOLI IN VAL D'ARNO • REGOLAMENTO URBANISTICO
 AGGIORNAMENTO DELLA SCHEDATURA DEL PATRIMONIO EDILIZIO STORICO NELLE UTOE

U.T.O.E.	scheda	localizzazione	Piano strutturale	identificazione
CAPANNE	47 48	via Nazionale, 32/34	Centro storico <i>Art. 21.4 D3</i>	<input checked="" type="radio"/> catasto leopoldino <input type="radio"/> catasto d'impianto <input type="radio"/> C. T. R. / recente

classificazione tipologica	stato di conservazione / destinazione
edificio di base seriale	ristrutturato, alterato nell'assetto tipologico e nelle caratteristiche delle componenti edilizie / residenziale-attività commerciale

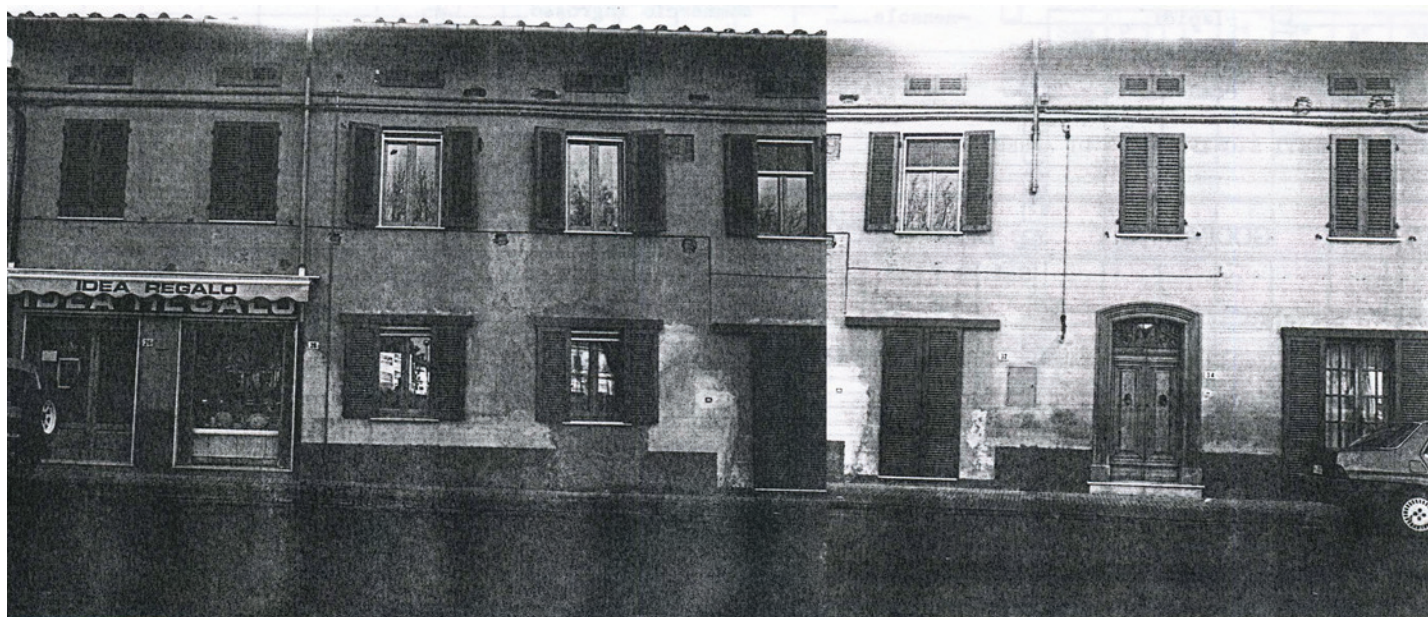

Intervento ammesso, indirizzi e prescrizioni

Art. 28b R2

COMUNE DI MONTOPOLI IN VAL D'ARNO • REGOLAMENTO URBANISTICO
 AGGIORNAMENTO DELLA SCHEDATURA DEL PATRIMONIO EDILIZIO STORICO NELLE UTOE

U.T.O.E.	scheda	localizzazione	Piano strutturale	identificazione
CAPANNE	49	via Nazionale, 22/24	Centro storico Art. 21.4 D3	◎ catasto leopoldino ○ catasto d'impianto ○ C. T. R. / recente

classificazione tipologica	stato di conservazione / destinazione
edificio di base seriale	ristrutturato, conserva l'assetto tipologico e in parte le caratteristiche delle componenti edilizie / residenziale-attività commerciale



Intervento ammesso, indirizzi e prescrizioni

Art. 28b R2

COMUNE DI MONTOPOLI IN VAL D'ARNO • REGOLAMENTO URBANISTICO
 AGGIORNAMENTO DELLA SCHEDATURA DEL PATRIMONIO EDILIZIO STORICO NELLE UTOE

U.T.O.E.	scheda	localizzazione	Piano strutturale	identificazione
CAPANNE	50	via Susini, 10	Centro storico <i>Art. 21.4 D3</i>	<input checked="" type="radio"/> catasto leopoldino <input type="radio"/> catasto d'impianto <input type="radio"/> C. T. R. / recente

classificazione tipologica	stato di conservazione / destinazione
edificio di base singolo	ristrutturato, alterato nell'assetto tipologico e nelle caratteristiche delle componenti edilizie / residenziale



Intervento ammesso, indirizzi e prescrizioni

Art. 28b R2

COMUNE DI MONTOPOLI IN VAL D'ARNO • REGOLAMENTO URBANISTICO
 AGGIORNAMENTO DELLA SCHEDATURA DEL PATRIMONIO EDILIZIO STORICO NELLE UTOE

U.T.O.E.	scheda	localizzazione	Piano strutturale	identificazione
CAPANNE	51	via Nazionale, 20	Centro storico <i>Art. 21.3 D2</i>	<input checked="" type="radio"/> catasto leopoldino <input type="radio"/> catasto d'impianto <input type="radio"/> C. T. R. / recente

classificazione tipologica	stato di conservazione / destinazione
edificio di base seriale	ristrutturato, conserva l'assetto tipologico e in parte le caratteristiche delle componenti edilizie / residenziale



Intervento ammesso, indirizzi e prescrizioni

Art. 28b R2

COMUNE DI MONTOPOLI IN VAL D'ARNO • REGOLAMENTO URBANISTICO
 AGGIORNAMENTO DELLA SCHEDATURA DEL PATRIMONIO EDILIZIO STORICO NELLE UTOE

U.T.O.E.	scheda	localizzazione	Piano strutturale	identificazione
CAPANNE	52	via Susini, 12	Centro storico <i>Art. 21.3 D2</i>	<input checked="" type="radio"/> catasto leopoldino <input type="radio"/> catasto d'impianto <input type="radio"/> C. T. R. / recente

classificazione tipologica	stato di conservazione / destinazione
edificio di base singolo	alterato nell'assetto tipologico e in parte nelle caratteristiche delle componenti edilizie / residenziale

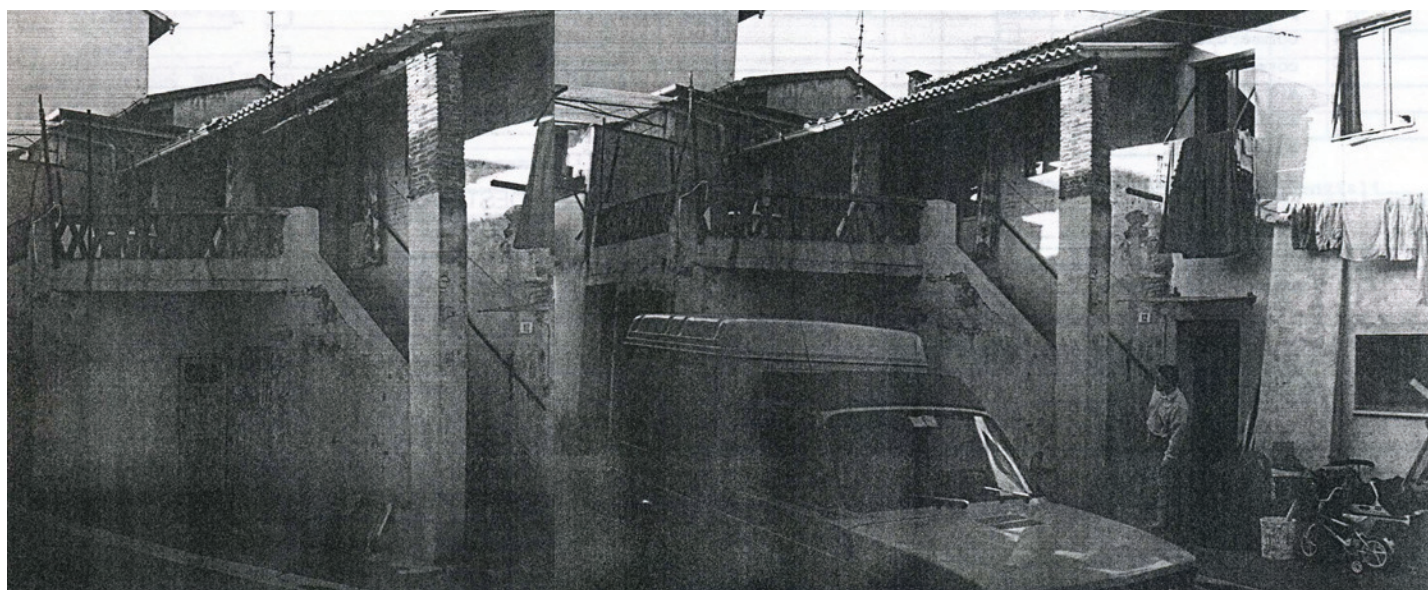

Intervento ammesso, indirizzi e prescrizioni

Art. 28b R2

COMUNE DI MONTOPOLI IN VAL D'ARNO • REGOLAMENTO URBANISTICO
 AGGIORNAMENTO DELLA SCHEDATURA DEL PATRIMONIO EDILIZIO STORICO NELLE UTOE

U.T.O.E.	scheda	localizzazione	Piano strutturale	identificazione
CAPANNE	53 54	via Nazionale, 16/18/20	Centro storico Art. 21.4 D3	<input checked="" type="radio"/> catasto leopoldino <input type="radio"/> catasto d'impianto <input type="radio"/> C. T. R. / recente

classificazione tipologica	stato di conservazione / destinazione
edificio di base seriale	ristrutturato, conserva l'assetto tipologico e in parte le caratteristiche delle componenti edilizie / residenziale-attività commerciale



Intervento ammesso, indirizzi e prescrizioni

Art. 28b R2

COMUNE DI MONTOPOLI IN VAL D'ARNO • REGOLAMENTO URBANISTICO
 AGGIORNAMENTO DELLA SCHEDATURA DEL PATRIMONIO EDILIZIO STORICO NELLE UTOE

U.T.O.E.	scheda	localizzazione	Piano strutturale	identificazione
CAPANNE	55	via Nazionale, 14	Centro storico <i>Art. 21.4 D3</i>	<input checked="" type="radio"/> catasto leopoldino <input type="radio"/> catasto d'impianto <input type="radio"/> C. T. R. / recente

classificazione tipologica	stato di conservazione / destinazione
edificio di base d'angolo	ristrutturato, conserva l'assetto tipologico e in parte le caratteristiche delle componenti edilizie / residenziale

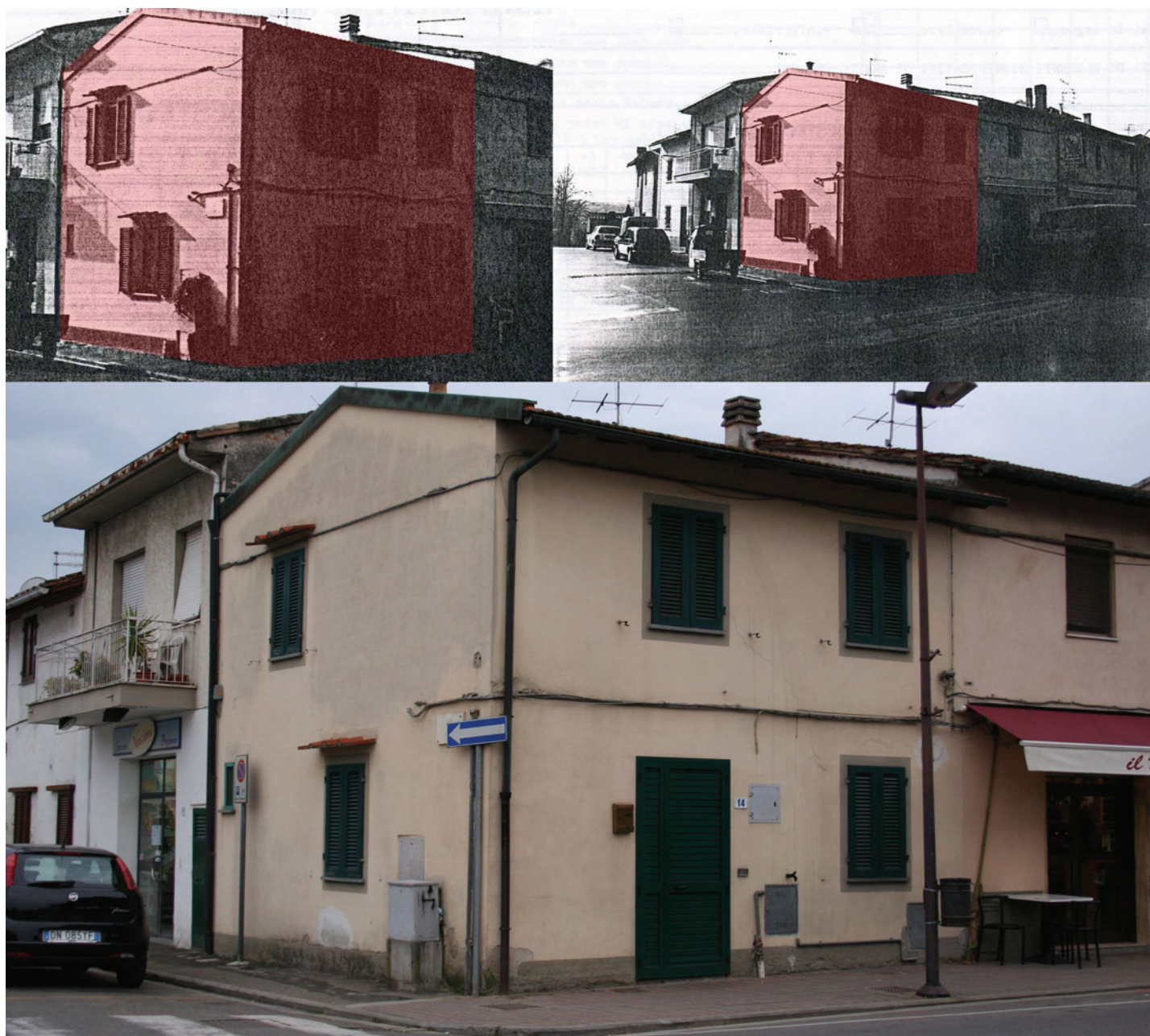

Intervento ammesso, indirizzi e prescrizioni

Art. 28b R2

COMUNE DI MONTOPOLI IN VAL D'ARNO • REGOLAMENTO URBANISTICO
 AGGIORNAMENTO DELLA SCHEDATURA DEL PATRIMONIO EDILIZIO STORICO NELLE UTOE

U.T.O.E.	scheda	localizzazione	Piano strutturale	identificazione
CAPANNE	56	via Fiume, 1	Centro storico Art. 21.4 D3	<input checked="" type="radio"/> catasto leopoldino <input type="radio"/> catasto d'impianto <input type="radio"/> C. T. R. / recente

classificazione tipologica	stato di conservazione / destinazione
edificio di base singolo	ristrutturato, alterato nell'assetto tipologico e nelle caratteristiche delle componenti edilizie / residenziale-attività commerciale

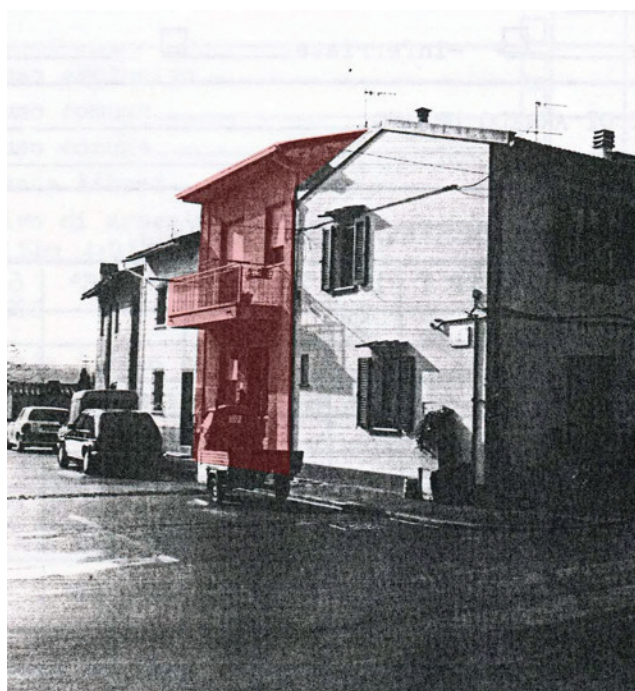

Intervento ammesso, indirizzi e prescrizioni

Art. 28b R2

COMUNE DI MONTOPOLI IN VAL D'ARNO • REGOLAMENTO URBANISTICO
 AGGIORNAMENTO DELLA SCHEDATURA DEL PATRIMONIO EDILIZIO STORICO NELLE UTOE

U.T.O.E.	scheda	localizzazione	Piano strutturale	identificazione
CAPANNE	57	via Fiume, 3	Centro storico Art. 21.4 D3	<input type="radio"/> catasto leopoldino <input type="radio"/> catasto d'impianto <input checked="" type="radio"/> C. T. R. / recente
classificazione tipologica		stato di conservazione / destinazione		
edificio di base singolo		ristrutturato, conserva l'assetto tipologico e in parte le caratteristiche delle componenti edilizie / residenziale		



Intervento ammesso, indirizzi e prescrizioni

Art. 28b R2

COMUNE DI MONTOPOLI IN VAL D'ARNO • REGOLAMENTO URBANISTICO
 AGGIORNAMENTO DELLA SCHEDATURA DEL PATRIMONIO EDILIZIO STORICO NELLE UTOE

U.T.O.E.	scheda	localizzazione	Piano strutturale	identificazione
CAPANNE	58	via Susini, 33	Centro storico <i>Art. 21.4 D3</i>	<input type="radio"/> catasto leopoldino <input type="radio"/> catasto d'impianto <input checked="" type="radio"/> C. T. R. / recente

classificazione tipologica	stato di conservazione / destinazione
edificio di base singolo	ristrutturato, conserva l'assetto tipologico e in parte le caratteristiche delle componenti edilizie / residenziale

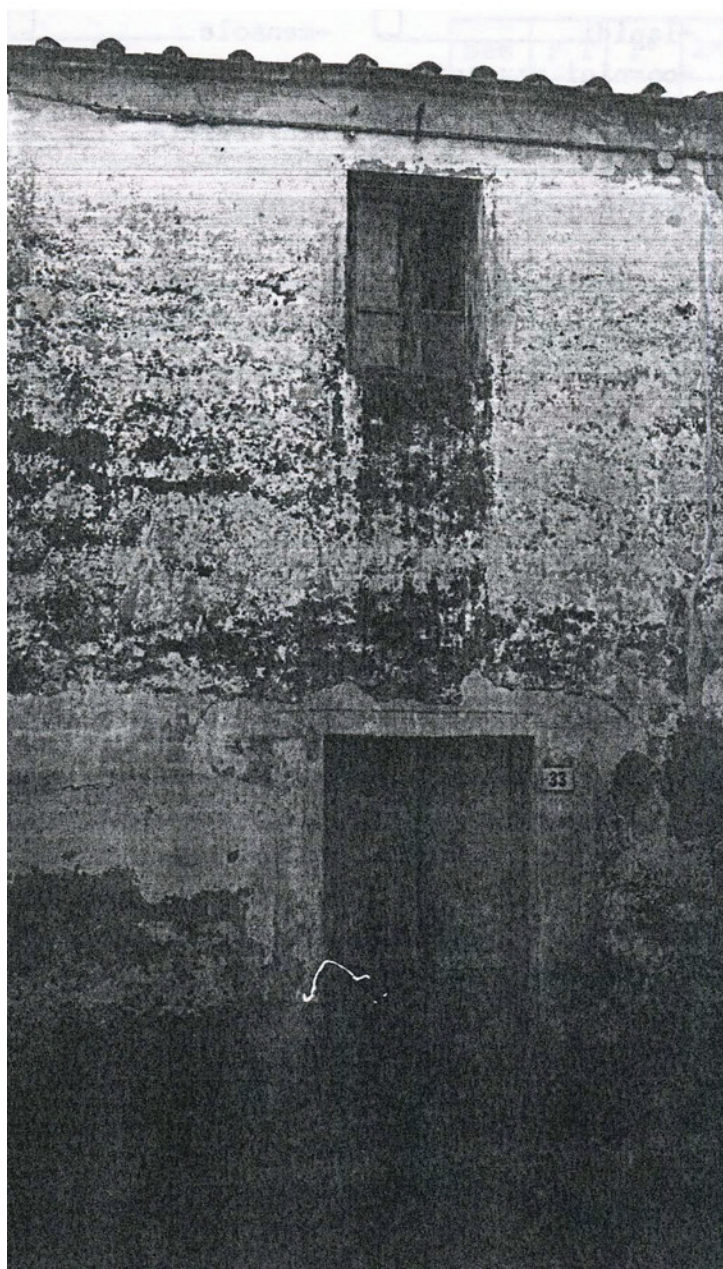

Intervento ammesso, indirizzi e prescrizioni

Art. 28b Edificio di base seriale. R2

COMUNE DI MONTOPOLI IN VAL D'ARNO • REGOLAMENTO URBANISTICO
 AGGIORNAMENTO DELLA SCHEDATURA DEL PATRIMONIO EDILIZIO STORICO NELLE UTOE

U.T.O.E.	scheda	localizzazione	Piano strutturale	identificazione
CAPANNE	59	via Fiume, 5	Centro storico <i>Art. 21.4 D3</i>	<input type="radio"/> catasto leopoldino <input checked="" type="radio"/> catasto d'impianto <input type="radio"/> C. T. R. / recente

classificazione tipologica	stato di conservazione / destinazione
edificio di base singolo	ristrutturato, conserva l'assetto tipologico e in parte le caratteristiche delle componenti edilizie / residenziale



Intervento ammesso, indirizzi e prescrizioni

Art. 28b R2

COMUNE DI MONTOPOLI IN VAL D'ARNO • REGOLAMENTO URBANISTICO
 AGGIORNAMENTO DELLA SCHEDATURA DEL PATRIMONIO EDILIZIO STORICO NELLE UTOE

U.T.O.E.	scheda	localizzazione	Piano strutturale	identificazione
CAPANNE	60	via Susini, 27/29/31	Centro storico <i>Art. 21.4 D3</i>	<input type="radio"/> catasto leopoldino <input checked="" type="radio"/> catasto d'impianto <input type="radio"/> C. T. R. / recente

classificazione tipologica	stato di conservazione / destinazione
edificio di base di più abitazioni allineate	ristrutturato con progetto recente, conserva l'assetto tipologico e in parte le caratteristiche delle componenti edilizie / residenziale



Intervento ammesso, indirizzi e prescrizioni

Art. 28b R2

COMUNE DI MONTOPOLI IN VAL D'ARNO • REGOLAMENTO URBANISTICO
 AGGIORNAMENTO DELLA SCHEDATURA DEL PATRIMONIO EDILIZIO STORICO NELLE UTOE

U.T.O.E.	scheda	localizzazione	Piano strutturale	identificazione
CAPANNE	61	via Susini, 25	Centro storico <i>Art. 21.4 D3</i>	<input type="radio"/> catasto leopoldino <input checked="" type="radio"/> catasto d'impianto <input checked="" type="radio"/> C. T. R. / recente

classificazione tipologica	stato di conservazione / destinazione
edificio di base	ristrutturato con progetto recente, conserva l'assetto tipologico e in parte le caratteristiche delle componenti edilizie / residenziale



Intervento ammesso, indirizzi e prescrizioni

Art. 28b R2

COMUNE DI MONTOPOLI IN VAL D'ARNO • REGOLAMENTO URBANISTICO
 AGGIORNAMENTO DELLA SCHEDATURA DEL PATRIMONIO EDILIZIO STORICO NELLE UTOE

U.T.O.E.	scheda	localizzazione	Piano strutturale	identificazione
CAPANNE	62	via Susini, 15/17	Centro storico Art. 21.4 D3	<input type="radio"/> catasto leopoldino <input checked="" type="radio"/> catasto d'impianto <input type="radio"/> C. T. R. / recente

classificazione tipologica	stato di conservazione / destinazione
edificio di base di più abitazioni	ristrutturato con progetto recente, conserva l'assetto tipologico e in parte le caratteristiche delle componenti edilizie / residenziale



Intervento ammesso, indirizzi e prescrizioni

Art. 28b R2

COMUNE DI MONTOPOLI IN VAL D'ARNO • REGOLAMENTO URBANISTICO
 AGGIORNAMENTO DELLA SCHEDATURA DEL PATRIMONIO EDILIZIO STORICO NELLE UTOE

U.T.O.E.	scheda	localizzazione	Piano strutturale	identificazione
CAPANNE	63 64 65	via Susini, 13	Centro storico <i>Art. 21.4 D3</i>	<input type="radio"/> catasto leopoldino <input checked="" type="radio"/> catasto d'impianto <input type="radio"/> C. T. R. / recente

classificazione tipologica	stato di conservazione / destinazione
edificio di base di più abitazioni allineate	ristrutturato con progetto recente, conserva l'assetto tipologico e in parte le caratteristiche delle componenti edilizie / residenziale



Intervento ammesso, indirizzi e prescrizioni

Art. 28b R2

COMUNE DI MONTOPOLI IN VAL D'ARNO • REGOLAMENTO URBANISTICO
 AGGIORNAMENTO DELLA SCHEDATURA DEL PATRIMONIO EDILIZIO STORICO NELLE UTOE

U.T.O.E.	scheda	localizzazione	Piano strutturale	identificazione
CAPANNE	66 67	via Susini, 3	Centro storico <i>Art. 21.r. Recente edificazione</i>	<input type="radio"/> catasto leopoldino <input type="radio"/> catasto d'impianto <input checked="" type="radio"/> C. T. R. / recente

classificazione tipologica	stato di conservazione / destinazione
edificio di base	



Intervento ammesso, indirizzi e prescrizioni

Art. 28b R2

COMUNE DI MONTOPOLI IN VAL D'ARNO • REGOLAMENTO URBANISTICO
 AGGIORNAMENTO DELLA SCHEDATURA DEL PATRIMONIO EDILIZIO STORICO NELLE UTOE

U.T.O.E.	scheda	localizzazione	Piano strutturale	identificazione
CAPANNE	68	via Nazionale, 67	Centro storico Art. 21.4 D3	<input type="radio"/> catasto leopoldino <input type="radio"/> catasto d'impianto <input checked="" type="radio"/> C. T. R. / recente

classificazione tipologica	stato di conservazione / destinazione
fabbricato recente residenziale	residenziale-attività commerciale



Intervento ammesso, indirizzi e prescrizioni

Art. 28b R2

COMUNE DI MONTOPOLI IN VAL D'ARNO • REGOLAMENTO URBANISTICO
 AGGIORNAMENTO DELLA SCHEDATURA DEL PATRIMONIO EDILIZIO STORICO NELLE UTOE

U.T.O.E. scheda

localizzazione

Piano strutturale

identificazione

CAPANNE	69a	via Nazionale, 71/73	Centro storico Art. 21.3 D2	<input type="radio"/> catasto leopoldino <input checked="" type="radio"/> catasto d'impianto <input type="radio"/> C. T. R. / recente
---------	------------	----------------------	--------------------------------	---

classificazione tipologica

stato di conservazione / destinazione

edificio di base seriale	ristrutturato, conserva l'assetto tipologico e in parte le caratteristiche delle componenti edilizie / residenziale-commerciale
--------------------------	---



Intervento ammesso, indirizzi e prescrizioni

Art. 28b R2

COMUNE DI MONTOPOLI IN VAL D'ARNO • REGOLAMENTO URBANISTICO
 AGGIORNAMENTO DELLA SCHEDATURA DEL PATRIMONIO EDILIZIO STORICO NELLE UTOE

U.T.O.E.	scheda	localizzazione	Piano strutturale	identificazione
CAPANNE	69b	via Nazionale, 75/77	Centro storico <i>Art. 21.3 D2</i>	<input type="radio"/> catasto leopoldino <input checked="" type="radio"/> catasto d'impianto <input type="radio"/> C. T. R. / recente

classificazione tipologica	stato di conservazione / destinazione
edificio di base seriale	ristrutturato, conserva l'assetto tipologico e in parte le caratteristiche delle componenti edilizie / residenziale



Intervento ammesso, indirizzi e prescrizioni

Art. 28b R2

COMUNE DI MONTOPOLI IN VAL D'ARNO • REGOLAMENTO URBANISTICO
 AGGIORNAMENTO DELLA SCHEDATURA DEL PATRIMONIO EDILIZIO STORICO NELLE UTOE

U.T.O.E. scheda

localizzazione

Piano strutturale

identificazione

CAPANNE

70

via Nazionale, 79

Centro storico
Art. 21.3 D2

☐ catasto leopoldino
☒ catasto d'impianto
☐ C. T. R. / recente

classificazione tipologica

stato di conservazione / destinazione

edificio di base seriale

conserva l'assetto tipologico e in parte le caratteristiche
delle componenti edilizie / residenziale



Intervento ammesso, indirizzi e prescrizioni

Art. 28b R2

COMUNE DI MONTOPOLI IN VAL D'ARNO • REGOLAMENTO URBANISTICO
 AGGIORNAMENTO DELLA SCHEDATURA DEL PATRIMONIO EDILIZIO STORICO NELLE UTOE

U.T.O.E.	scheda	localizzazione	Piano strutturale	identificazione
CAPANNE	71	via Nazionale, 79a/81	Centro storico Art. 21.3 D2	<input type="radio"/> catasto leopoldino <input checked="" type="radio"/> catasto d'impianto <input type="radio"/> C. T. R. / recente

classificazione tipologica	stato di conservazione / destinazione
edificio di base seriale	ristrutturato, conserva l'assetto tipologico e in parte le caratteristiche delle componenti edilizie / residenziale-attività commerciale

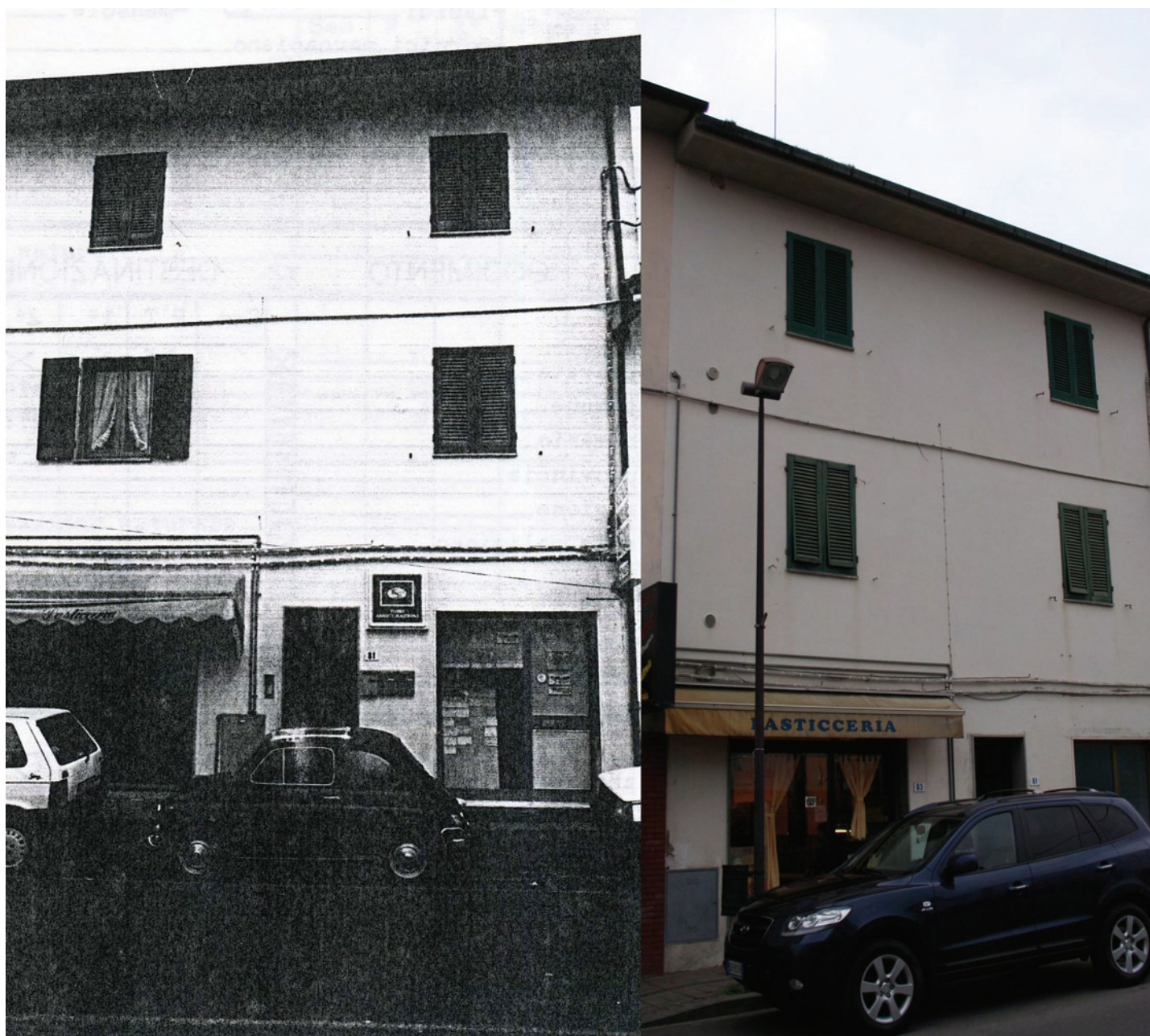

Intervento ammesso, indirizzi e prescrizioni

Art. 28b R2

COMUNE DI MONTOPOLI IN VAL D'ARNO • REGOLAMENTO URBANISTICO
 AGGIORNAMENTO DELLA SCHEDATURA DEL PATRIMONIO EDILIZIO STORICO NELLE UTOE

U.T.O.E.	scheda	localizzazione	Piano strutturale	identificazione
CAPANNE	72a	via Nazionale, 84/85/87/89	Centro storico Art. 21.4 D3	<input type="radio"/> catasto leopoldino <input checked="" type="radio"/> catasto d'impianto <input type="radio"/> C. T. R. / recente

classificazione tipologica	stato di conservazione / destinazione
edificio di base trasformato con progetto recente	residenziale con negozi a piano terra



Intervento ammesso, indirizzi e prescrizioni

Art. 28b R2

COMUNE DI MONTOPOLI IN VAL D'ARNO • REGOLAMENTO URBANISTICO
 AGGIORNAMENTO DELLA SCHEDATURA DEL PATRIMONIO EDILIZIO STORICO NELLE UTOE

U.T.O.E. scheda

localizzazione

Piano strutturale

identificazione

CAPANNE

72b

via Nazionale, 93/95/97/99

Centro storico
Art. 21.1. Restauro

☐ catasto leopoldino
☒ catasto d'impianto
☐ C. T. R. / recente

classificazione tipologica

stato di conservazione / destinazione

edificio di base seriale con fusione

conserva l'assetto tipologico e in parte le caratteristiche delle componenti edilizie / residenziale-attività commerciale



Intervento ammesso, indirizzi e prescrizioni

Art. 28b R2

COMUNE DI MONTOPOLI IN VAL D'ARNO • REGOLAMENTO URBANISTICO
 AGGIORNAMENTO DELLA SCHEDATURA DEL PATRIMONIO EDILIZIO STORICO NELLE UTOE

U.T.O.E.	scheda	localizzazione	Piano strutturale	identificazione
CAPANNE	73	via Nazionale, 101/103	Centro storico <i>Art. 21.3 D2</i>	<input checked="" type="radio"/> catasto leopoldino <input type="radio"/> catasto d'impianto <input type="radio"/> C. T. R. / recente

classificazione tipologica	stato di conservazione / destinazione
edificio di base di più abitazioni	ristrutturato, conserva l'assetto tipologico e in parte le caratteristiche delle componenti edilizie / residenziale



Intervento ammesso, indirizzi e prescrizioni

Art. 28b Edificio di base seriale. R2

COMUNE DI MONTOPOLI IN VAL D'ARNO • REGOLAMENTO URBANISTICO
 AGGIORNAMENTO DELLA SCHEDATURA DEL PATRIMONIO EDILIZIO STORICO NELLE UTOE

U.T.O.E. scheda

localizzazione

Piano strutturale

identificazione

CAPANNE

74

via Nazionale, 105/107/109/111

Centro storico
Art. 21.3 D2

- ☐ catasto leopoldino
- ☒ catasto d'impianto
- ☐ C. T. R. / recente

classificazione tipologica

stato di conservazione / destinazione

edificio di base di più abitazioni fuse

ristrutturato, conserva in parte l'assetto tipologico e le caratteristiche delle componenti edilizie / residenziale-attività commerciale



Intervento ammesso, indirizzi e prescrizioni

Art. 28b R2

COMUNE DI MONTOPOLI IN VAL D'ARNO • REGOLAMENTO URBANISTICO
 AGGIORNAMENTO DELLA SCHEDATURA DEL PATRIMONIO EDILIZIO STORICO NELLE UTOE

U.T.O.E.	scheda	localizzazione	Piano strutturale	identificazione
CAPANNE	75	via Nazionale, 113/115/117/119	Centro storico Art. 21.4 D3	<input type="radio"/> catasto leopoldino <input checked="" type="radio"/> catasto d'impianto <input type="radio"/> C. T. R. / recente

classificazione tipologica	stato di conservazione / destinazione
edificio di base in posizione d'angolo	ristrutturato, conserva in parte l'assetto tipologico e le caratteristiche delle componenti edilizie / residenziale-attività commerciale



Intervento ammesso, indirizzi e prescrizioni

Art. 28b R2

COMUNE DI MONTOPOLI IN VAL D'ARNO • REGOLAMENTO URBANISTICO
 AGGIORNAMENTO DELLA SCHEDATURA DEL PATRIMONIO EDILIZIO STORICO NELLE UTOE

U.T.O.E.	scheda	localizzazione	Piano strutturale	identificazione
CAPANNE	76	via Nazionale, 123	Centro storico <i>Art. 21.3 D2</i>	<input checked="" type="radio"/> catasto leopoldino <input type="radio"/> catasto d'impianto <input type="radio"/> C. T. R. / recente

classificazione tipologica	stato di conservazione / destinazione
edificio di base singolo	ristrutturato con progetto recente, conserva in parte l'assetto tipologico e in parte le caratteristiche delle componenti edilizie / residenziale



Intervento ammesso, indirizzi e prescrizioni

Art. 28b R2

COMUNE DI MONTOPOLI IN VAL D'ARNO • REGOLAMENTO URBANISTICO
 AGGIORNAMENTO DELLA SCHEDATURA DEL PATRIMONIO EDILIZIO STORICO NELLE UTOE

U.T.O.E.	scheda	localizzazione	Piano strutturale	identificazione
CAPANNE	77	via Nazionale, 125	Centro storico <i>Art. 21.3 D2</i>	<input type="radio"/> catasto leopoldino <input checked="" type="radio"/> catasto d'impianto <input type="radio"/> C. T. R. / recente

classificazione tipologica	stato di conservazione / destinazione
edificio di base singolo, soluzione d'angolo	ristrutturato con progetto recente, conserva l'assetto tipologico e in parte le caratteristiche delle componenti edilizie / residenziale

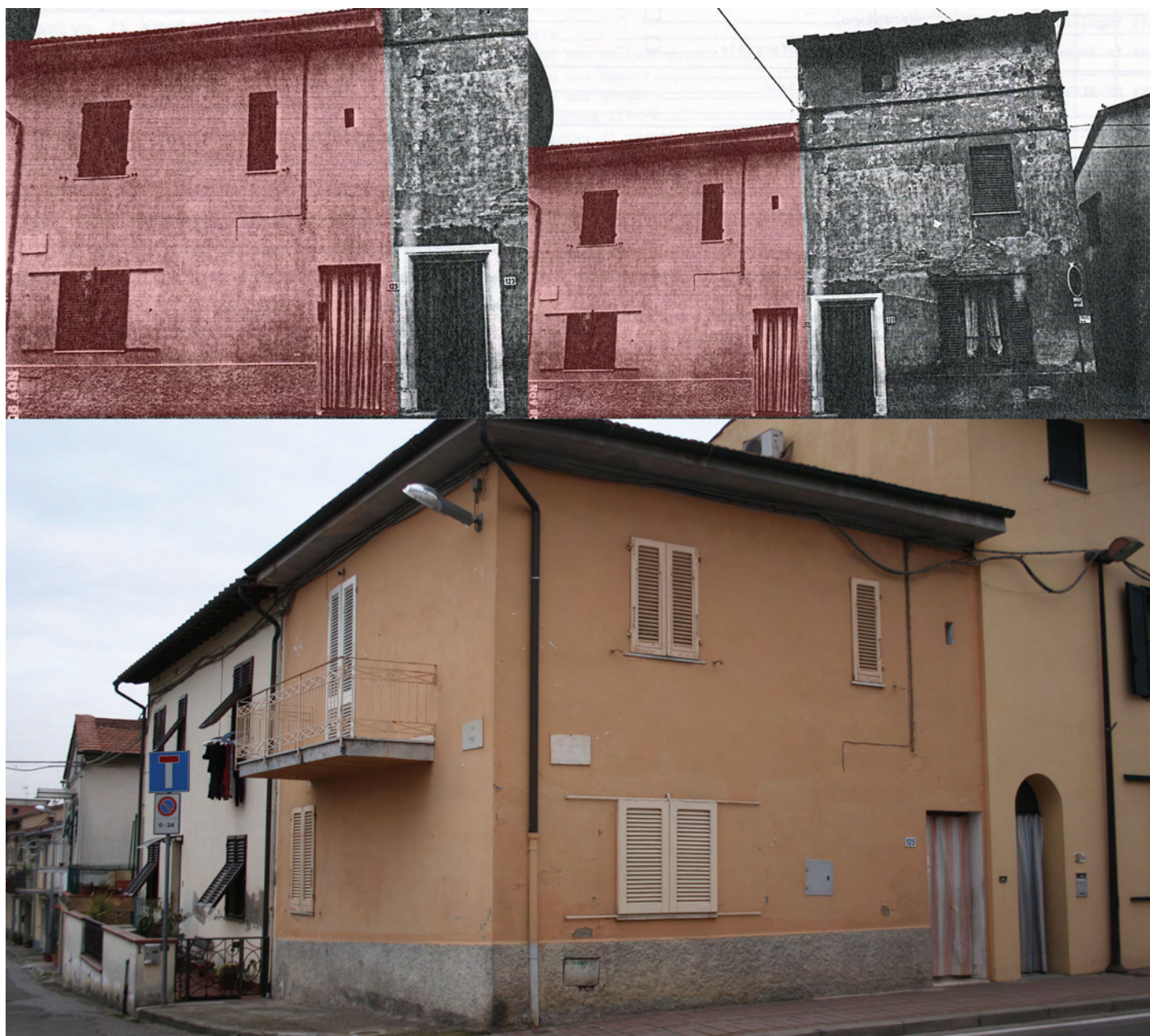

Intervento ammesso, indirizzi e prescrizioni

Art. 28b R2

COMUNE DI MONTOPOLI IN VAL D'ARNO • REGOLAMENTO URBANISTICO
 AGGIORNAMENTO DELLA SCHEDATURA DEL PATRIMONIO EDILIZIO STORICO NELLE UTOE

U.T.O.E.	scheda	localizzazione	Piano strutturale	identificazione
CAPANNE	78 79	via Piave, 1/3	Centro storico <i>Art. 21.4 D3</i>	<input type="radio"/> catasto leopoldino <input checked="" type="radio"/> catasto d'impianto <input type="radio"/> C. T. R. / recente

classificazione tipologica	stato di conservazione / destinazione
edificio di base di più abitazioni	ristrutturato / residenziale e annessi



Intervento ammesso, indirizzi e prescrizioni

Art. 28b R2

COMUNE DI MONTOPOLI IN VAL D'ARNO • REGOLAMENTO URBANISTICO
 AGGIORNAMENTO DELLA SCHEDATURA DEL PATRIMONIO EDILIZIO STORICO NELLE UTOE

U.T.O.E.	scheda	localizzazione	Piano strutturale	identificazione
CAPANNE	80	interno Tosco Romagnola	Centro storico <i>Art. 21.3 D2</i>	<input checked="" type="radio"/> catasto leopoldino <input type="radio"/> catasto d'impianto <input type="radio"/> C. T. R. / recente

classificazione tipologica	stato di conservazione / destinazione
edificio di base singolo	ristrutturato, conserva in parte l'assetto tipologico e in parte le caratteristiche delle componenti edilizie / residenziale



Intervento ammesso, indirizzi e prescrizioni

Art. 28b R2

COMUNE DI MONTOPOLI IN VAL D'ARNO • REGOLAMENTO URBANISTICO
 AGGIORNAMENTO DELLA SCHEDATURA DEL PATRIMONIO EDILIZIO STORICO NELLE UTOE

U.T.O.E.	scheda	localizzazione	Piano strutturale	identificazione
CAPANNE	81	retro via Tosco Romagnola	Centro storico <i>Art. 21.4 D3</i>	<input type="radio"/> catasto leopoldino <input checked="" type="radio"/> catasto d'impianto <input type="radio"/> C. T. R. / recente

classificazione tipologica	stato di conservazione / destinazione
annesso	garage

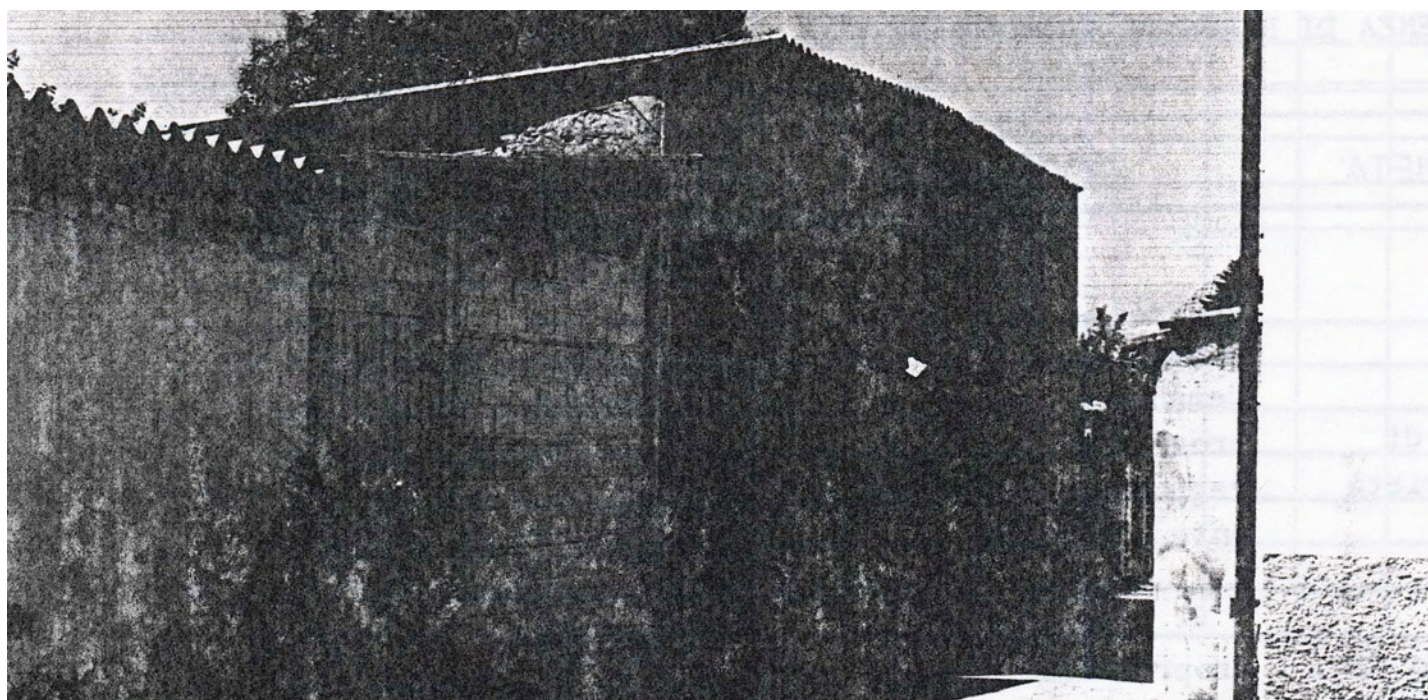

Intervento ammesso, indirizzi e prescrizioni

Art. 28b manufatto non schedato

COMUNE DI MONTOPOLI IN VAL D'ARNO • REGOLAMENTO URBANISTICO
 AGGIORNAMENTO DELLA SCHEDATURA DEL PATRIMONIO EDILIZIO STORICO NELLE UTOE

U.T.O.E.	scheda	localizzazione	Piano strutturale	identificazione
CAPANNE	82	retro via Tosco Romagnola	Centro storico Art. 21.4 D3	<input type="radio"/> catasto leopoldino <input type="radio"/> catasto d'impianto <input checked="" type="radio"/> C. T. R. / recente

classificazione tipologica	stato di conservazione / destinazione
manufatto precario	deposito



Intervento ammesso, indirizzi e prescrizioni

Art. 28b manufatto non schedato

COMUNE DI MONTOPOLI IN VAL D'ARNO • REGOLAMENTO URBANISTICO
 AGGIORNAMENTO DELLA SCHEDATURA DEL PATRIMONIO EDILIZIO STORICO NELLE UTOE

U.T.O.E.	scheda	localizzazione	Piano strutturale	identificazione
CAPANNE	83	retro via Tosco Romagnola	Centro storico <i>Art. 21.4 D3</i>	<input type="radio"/> catasto leopoldino <input checked="" type="radio"/> catasto d'impianto <input type="radio"/> C. T. R. / recente

classificazione tipologica	stato di conservazione / destinazione
annesso	garage

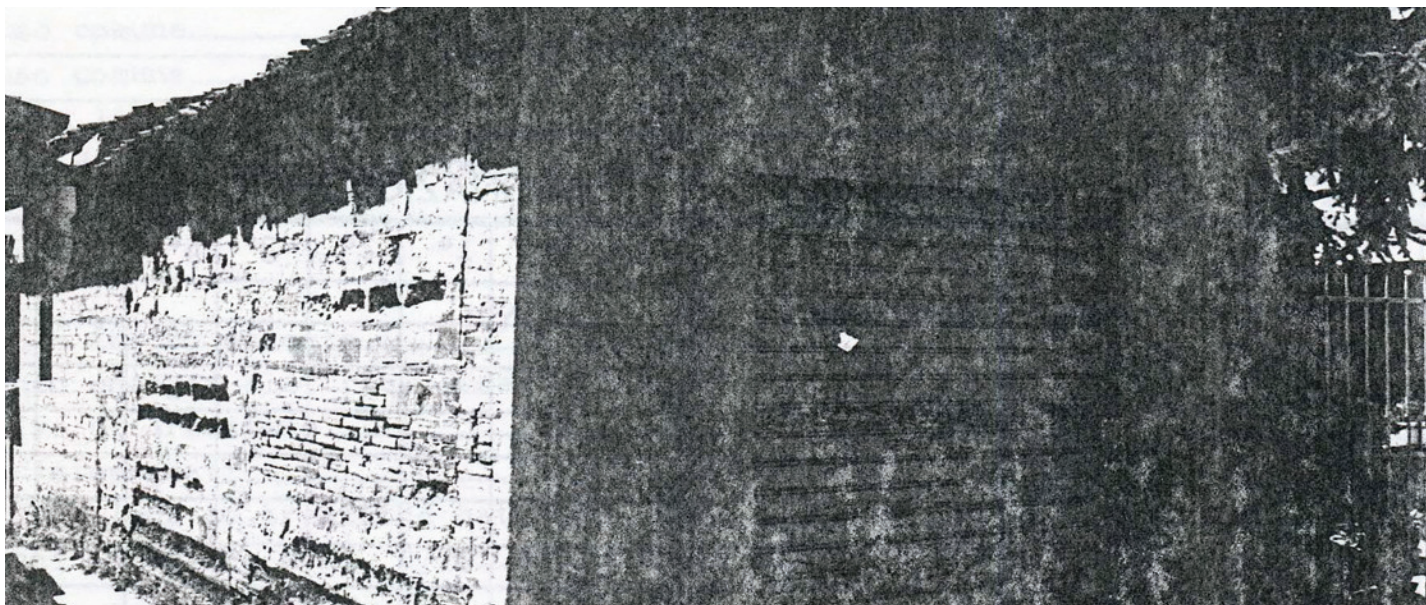

Intervento ammesso, indirizzi e prescrizioni

Art. 28b manufatto non schedato

COMUNE DI MONTOPOLI IN VAL D'ARNO • REGOLAMENTO URBANISTICO
 AGGIORNAMENTO DELLA SCHEDATURA DEL PATRIMONIO EDILIZIO STORICO NELLE UTOE

U.T.O.E.	scheda	localizzazione	Piano strutturale	identificazione
CAPANNE	84 85	retro via Tosco Romagnola	Centro storico <i>Art. 21.4 D3</i>	<input type="radio"/> catasto leopoldino <input checked="" type="radio"/> catasto d'impianto <input type="radio"/> C. T. R. / recente

classificazione tipologica	stato di conservazione / destinazione
annesso	garage

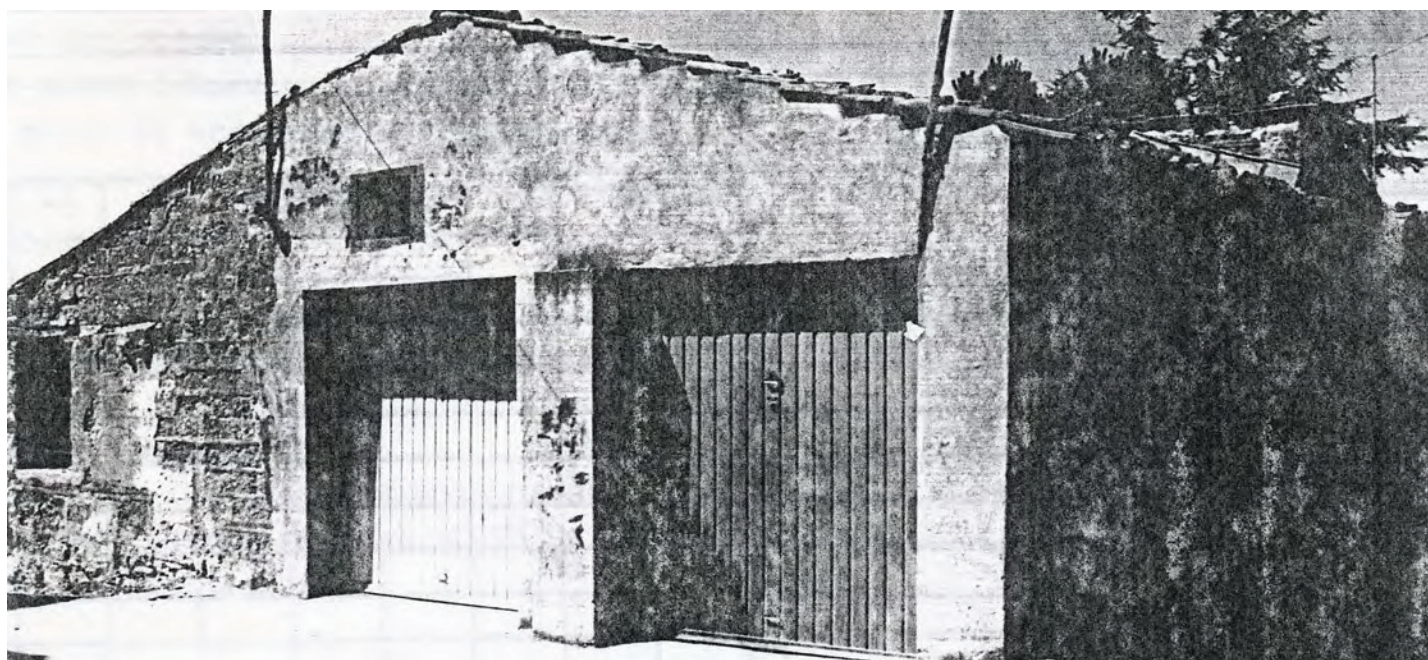

Intervento ammesso, indirizzi e prescrizioni

Art. 28b manufatto non schedato

COMUNE DI MONTOPOLI IN VAL D'ARNO • REGOLAMENTO URBANISTICO
 AGGIORNAMENTO DELLA SCHEDATURA DEL PATRIMONIO EDILIZIO STORICO NELLE UTOE

U.T.O.E.	scheda	localizzazione	Piano strutturale	identificazione
CAPANNE	86	via Tosco Romagnola	Centri abitati <i>Art. 21.1 D1</i>	◎ catasto leopoldino ◎ catasto d'impianto ○ C. T. R. / recente

classificazione tipologica	stato di conservazione / destinazione
edificio di base trasformato con progetto recente	ristrutturato, alterato nell'assetto tipologico e nelle caratteristiche delle componenti edilizie / residenziale



Intervento ammesso, indirizzi e prescrizioni

Art. 28b R2

COMUNE DI MONTOPOLI IN VAL D'ARNO • REGOLAMENTO URBANISTICO
 AGGIORNAMENTO DELLA SCHEDATURA DEL PATRIMONIO EDILIZIO STORICO NELLE UTOE

U.T.O.E.	scheda	localizzazione	Piano strutturale	identificazione
CAPANNE	87	via L. Pirandello	Centri abitati <i>Art. 21.5. Recente edificazione</i>	<input checked="" type="radio"/> catasto leopoldino <input type="radio"/> catasto d'impianto <input type="radio"/> C. T. R. / recente

classificazione tipologica	stato di conservazione / destinazione
edificio di base trasformato con progetto recente	rinnovato / residenziale



Intervento ammesso, indirizzi e prescrizioni

Art. 29 Area urbanizzata di recente formazione

COMUNE DI MONTOPOLI IN VAL D'ARNO • REGOLAMENTO URBANISTICO
 AGGIORNAMENTO DELLA SCHEDATURA DEL PATRIMONIO EDILIZIO STORICO NELLE UTOE

U.T.O.E.	scheda	localizzazione	Piano strutturale	identificazione
CAPANNE	88	via L. Pirandello	Centri abitati	<input type="radio"/> catasto leopoldino <input checked="" type="radio"/> catasto d'impianto <input type="radio"/> C. T. R. / recente

classificazione tipologica	stato di conservazione / destinazione
annesso	rimessa attrezzi



Intervento ammesso, indirizzi e prescrizioni

Manufatto in verde privato art 31

COMUNE DI MONTOPOLI IN VAL D'ARNO • REGOLAMENTO URBANISTICO
 AGGIORNAMENTO DELLA SCHEDATURA DEL PATRIMONIO EDILIZIO STORICO NELLE UTOE

U.T.O.E.	scheda	localizzazione	Piano strutturale	identificazione
CAPANNE	89	via Palermo	Centri abitati <i>Art. 21.5. Recente edificazione</i>	<input checked="" type="radio"/> catasto leopoldino <input type="radio"/> catasto d'impianto <input type="radio"/> C. T. R. / recente
classificazione tipologica		stato di conservazione / destinazione		
edificio di base trasformato con progetto recente		residenziale		



Intervento ammesso, indirizzi e prescrizioni

Art. 29 Area urbanizzata di recente formazione

COMUNE DI MONTOPOLI IN VAL D'ARNO • REGOLAMENTO URBANISTICO
 AGGIORNAMENTO DELLA SCHEDATURA DEL PATRIMONIO EDILIZIO STORICO NELLE UTOE

U.T.O.E.	scheda	localizzazione	Piano strutturale	identificazione
CAPANNE	90	via Palermo	Centri abitati <i>Art. 21.5. Recente edificazione</i>	<input checked="" type="radio"/> catasto leopoldino <input type="radio"/> catasto d'impianto <input type="radio"/> C. T. R. / recente

classificazione tipologica	stato di conservazione / destinazione
edificio di base trasformato con progetto recente	residenziale



Intervento ammesso, indirizzi e prescrizioni

Art. 29 Area urbanizzata di recente formazione

COMUNE DI MONTOPOLI IN VAL D'ARNO • REGOLAMENTO URBANISTICO
 AGGIORNAMENTO DELLA SCHEDATURA DEL PATRIMONIO EDILIZIO STORICO NELLE UTOE

U.T.O.E.	scheda	localizzazione	Piano strutturale	identificazione
CAPANNE	91	via Palermo	Centri abitati <i>Art. 21.5. Recente edificazione</i>	<input type="radio"/> catasto leopoldino <input checked="" type="radio"/> catasto d'impianto <input type="radio"/> C. T. R. / recente

classificazione tipologica	stato di conservazione / destinazione
edificio di base trasformato con progetto recente	ristrutturato, alterato nell'assetto tipologico e nelle caratteristiche delle componenti edilizie / residenziale



Intervento ammesso, indirizzi e prescrizioni

Art. 29 Area urbanizzata di recente formazione

COMUNE DI MONTOPOLI IN VAL D'ARNO • REGOLAMENTO URBANISTICO
 AGGIORNAMENTO DELLA SCHEDATURA DEL PATRIMONIO EDILIZIO STORICO NELLE UTOE

U.T.O.E.	scheda	localizzazione	Piano strutturale	identificazione
CAPANNE	92	via Palermo	Centri abitati <i>Art. 21.5. Recente edificazione</i>	<input type="radio"/> catasto leopoldino <input checked="" type="radio"/> catasto d'impianto <input type="radio"/> C. T. R. / recente

classificazione tipologica	stato di conservazione / destinazione
rustico	ristrutturato, alterato nell'assetto tipologico e nelle caratteristiche delle componenti edilizie / residenziale



Intervento ammesso, indirizzi e prescrizioni

Art. 29 Area urbanizzata di recente formazione

COMUNE DI MONTOPOLI IN VAL D'ARNO • REGOLAMENTO URBANISTICO
 AGGIORNAMENTO DELLA SCHEDATURA DEL PATRIMONIO EDILIZIO STORICO NELLE UTOE

U.T.O.E.	scheda	localizzazione	Piano strutturale	identificazione
CAPANNE	93	via Tosco Romagnola	Centri abitati <i>Art. 21.5. Recente edificazione</i>	<input type="radio"/> catasto leopoldino <input checked="" type="radio"/> catasto d'impianto <input type="radio"/> C. T. R. / recente
		classificazione tipologica	stato di conservazione / destinazione	
		edificio di base trasformato con progetto recente	residenziale	



Intervento ammesso, indirizzi e prescrizioni

Art. 29 Area urbanizzata di recente formazione

COMUNE DI MONTOPOLI IN VAL D'ARNO • REGOLAMENTO URBANISTICO
 AGGIORNAMENTO DELLA SCHEDATURA DEL PATRIMONIO EDILIZIO STORICO NELLE UTOE

U.T.O.E.	scheda	localizzazione	Piano strutturale	identificazione
CAPANNE	94	via dell' Oasi	Centri abitati <i>Art. 21.5. Recente edificazione</i>	<input checked="" type="radio"/> catasto leopoldino <input type="radio"/> catasto d'impianto <input type="radio"/> C. T. R. / recente
		classificazione tipologica	stato di conservazione / destinazione	
		edificio di base singolo con scala interna	ristrutturato, alterato nell'assetto tipologico e nelle caratteristiche delle componenti edilizie / residenziale	



Intervento ammesso, indirizzi e prescrizioni

Art. 29 Area urbanizzata di recente formazione

COMUNE DI MONTOPOLI IN VAL D'ARNO • REGOLAMENTO URBANISTICO
 AGGIORNAMENTO DELLA SCHEDATURA DEL PATRIMONIO EDILIZIO STORICO NELLE UTOE

U.T.O.E.	scheda	localizzazione	Piano strutturale	identificazione
CAPANNE	95	via dell' Oasi	Centri abitati <i>Art. 21.5. Recente edificazione</i>	<input type="radio"/> catasto leopoldino <input checked="" type="radio"/> catasto d'impianto <input type="radio"/> C. T. R. / recente
classificazione tipologica		stato di conservazione / destinazione		
rustico ad uso fienile		conservato / rimessa attrezzi		



Intervento ammesso, indirizzi e prescrizioni

Art. 29 Area urbanizzata di recente formazione

COMUNE DI MONTOPOLI IN VAL D'ARNO • REGOLAMENTO URBANISTICO
 AGGIORNAMENTO DELLA SCHEDATURA DEL PATRIMONIO EDILIZIO STORICO NELLE UTOE

U.T.O.E.	scheda	localizzazione	Piano strutturale	identificazione
CAPANNE	96	via dell' Oasi	Centri abitati <i>Art. 21.5. Recente edificazione</i>	<input checked="" type="radio"/> catasto leopoldino <input type="radio"/> catasto d'impianto <input type="radio"/> C. T. R. / recente

classificazione tipologica	stato di conservazione / destinazione
edificio di base di origine rurale con scala esterna	ristrutturato, alterato nell'assetto tipologico e nelle caratteristiche delle componenti edilizie / residenziale



Intervento ammesso, indirizzi e prescrizioni

Art. 28b R2

COMUNE DI MONTOPOLI IN VAL D'ARNO • REGOLAMENTO URBANISTICO
 AGGIORNAMENTO DELLA SCHEDATURA DEL PATRIMONIO EDILIZIO STORICO NELLE UTOE

U.T.O.E.	scheda	localizzazione	Piano strutturale	identificazione
CAPANNE	97	via dell' Oasi	Centri abitati <i>Art. 21.3 D2</i>	<input type="radio"/> catasto leopoldino <input checked="" type="radio"/> catasto d'impianto <input type="radio"/> C. T. R. / recente

classificazione tipologica	stato di conservazione / destinazione
edificio di base di più abitazioni	ristrutturato, conserva l'assetto tipologico e in parte le caratteristiche delle componenti edilizie / residenziale



Intervento ammesso, indirizzi e prescrizioni

Art. 28b R1

COMUNE DI MONTOPOLI IN VAL D'ARNO • REGOLAMENTO URBANISTICO
 AGGIORNAMENTO DELLA SCHEDATURA DEL PATRIMONIO EDILIZIO STORICO NELLE UTOE

U.T.O.E.	scheda	localizzazione	Piano strutturale	identificazione
CAPANNE	98	via dell' Oasi	Centri abitati <i>Art. 21.3 D2</i>	<input checked="" type="radio"/> catasto leopoldino <input type="radio"/> catasto d'impianto <input type="radio"/> C. T. R. / recente
		classificazione tipologica	stato di conservazione / destinazione	
		edificio di base di più abitazioni	ristrutturato, conserva l'assetto tipologico e in parte le caratteristiche delle componenti edilizie / residenziale	



Intervento ammesso, indirizzi e prescrizioni

Art. 28b R1

COMUNE DI MONTOPOLI IN VAL D'ARNO • REGOLAMENTO URBANISTICO
 AGGIORNAMENTO DELLA SCHEDATURA DEL PATRIMONIO EDILIZIO STORICO NELLE UTOE

U.T.O.E.	scheda	localizzazione	Piano strutturale	identificazione
CAPANNE	99	via Tosco Romagnola	Centri abitati <i>Art. 21.3 D2</i>	<input checked="" type="radio"/> catasto leopoldino <input type="radio"/> catasto d'impianto <input type="radio"/> C. T. R. / recente

classificazione tipologica	stato di conservazione / destinazione
edificio specialistico	conserva l'assetto tipologico e in parte le caratteristiche delle componenti edilizie / scuola



Intervento ammesso, indirizzi e prescrizioni

Art. 28a Edificio specialistico. Restauro

COMUNE DI MONTOPOLI IN VAL D'ARNO • REGOLAMENTO URBANISTICO
 AGGIORNAMENTO DELLA SCHEDATURA DEL PATRIMONIO EDILIZIO STORICO NELLE UTOE

U.T.O.E.	scheda	localizzazione	Piano strutturale	identificazione
CAPANNE	100	via Tosco Romagnola	Centri abitati <i>Art. 21.3 D2/Art. 21.5. Recente edificazione</i>	<input type="radio"/> catasto leopoldino <input checked="" type="radio"/> catasto d'impianto <input type="radio"/> C. T. R. / recente

classificazione tipologica	stato di conservazione / destinazione
edificio specialistico religioso	



Intervento ammesso, indirizzi e prescrizioni

Art. 28a Edificio specialistico religioso. Restauro

COMUNE DI MONTOPOLI IN VAL D'ARNO • REGOLAMENTO URBANISTICO
 AGGIORNAMENTO DELLA SCHEDATURA DEL PATRIMONIO EDILIZIO STORICO NELLE UTOE

U.T.O.E.	scheda	localizzazione	Piano strutturale	identificazione
CAPANNE	101	via Piave	Centri abitati <i>Art. 21.5. Recente edificazione</i>	<input checked="" type="radio"/> catasto leopoldino <input type="radio"/> catasto d'impianto <input type="radio"/> C. T. R. / recente
classificazione tipologica			stato di conservazione / destinazione	
edificio di base di origine rurale con scala esterna			ristrutturato, non conserva l'assetto tipologico e in parte le caratteristiche delle componenti edilizie / residenziale	



Intervento ammesso, indirizzi e prescrizioni

Art. 29 Area urbanizzata di recente formazione

COMUNE DI MONTOPOLI IN VAL D'ARNO • REGOLAMENTO URBANISTICO
 AGGIORNAMENTO DELLA SCHEDATURA DEL PATRIMONIO EDILIZIO STORICO NELLE UTOE

U.T.O.E.	scheda	localizzazione	Piano strutturale	identificazione
CAPANNE	102	via Piave	Centri abitati <i>Art. 21.5. Recente edificazione</i>	<input checked="" type="radio"/> catasto leopoldino <input checked="" type="radio"/> catasto d'impianto <input type="radio"/> C. T. R. / recente
classificazione tipologica			stato di conservazione / destinazione	
rustico ad uso fienile			ristrutturato, non conserva l'assetto tipologico e in parte le caratteristiche delle componenti edilizie / residenziale	



Intervento ammesso, indirizzi e prescrizioni

Art. 29 Area urbanizzata di recente formazione

COMUNE DI MONTOPOLI IN VAL D'ARNO • REGOLAMENTO URBANISTICO
 AGGIORNAMENTO DELLA SCHEDATURA DEL PATRIMONIO EDILIZIO STORICO NELLE UTOE

U.T.O.E.	scheda	localizzazione	Piano strutturale	identificazione
CAPANNE	103	via Piave, 29	Centri abitati <i>Art. 21.5. Recente edificazione</i>	<input type="radio"/> catasto leopoldino <input checked="" type="radio"/> catasto d'impianto <input type="radio"/> C. T. R. / recente
		classificazione tipologica	stato di conservazione / destinazione	
		edificio recente	ristrutturato, / residenziale	



Intervento ammesso, indirizzi e prescrizioni

Art. 29 Area urbanizzata di recente formazione

COMUNE DI MONTOPOLI IN VAL D'ARNO • REGOLAMENTO URBANISTICO
 AGGIORNAMENTO DELLA SCHEDATURA DEL PATRIMONIO EDILIZIO STORICO NELLE UTOE

U.T.O.E.	scheda	localizzazione	Piano strutturale	identificazione
CAPANNE	104	via Piave, 27	Centri abitati <i>Art. 21.5. Recente edificazione</i>	<input type="radio"/> catasto leopoldino <input checked="" type="radio"/> catasto d'impianto <input type="radio"/> C. T. R. / recente
		classificazione tipologica	stato di conservazione / destinazione	
		edificio di base singolo	ristrutturato / residenziale	



Intervento ammesso, indirizzi e prescrizioni

Art. 29 Area urbanizzata di recente formazione

COMUNE DI MONTOPOLI IN VAL D'ARNO • REGOLAMENTO URBANISTICO
 AGGIORNAMENTO DELLA SCHEDATURA DEL PATRIMONIO EDILIZIO STORICO NELLE UTOE

U.T.O.E.	scheda	localizzazione	Piano strutturale	identificazione
CAPANNE	105	via Piave, 25	Centri abitati <i>Art. 21.5. Recente edificazione</i>	<input checked="" type="radio"/> catasto leopoldino <input type="radio"/> catasto d'impianto <input type="radio"/> C. T. R. / recente
classificazione tipologica		stato di conservazione / destinazione		
edificio recente		ristrutturato / residenziale		



Intervento ammesso, indirizzi e prescrizioni

Art. 29 Area urbanizzata di recente formazione

COMUNE DI MONTOPOLI IN VAL D'ARNO • REGOLAMENTO URBANISTICO
 AGGIORNAMENTO DELLA SCHEDATURA DEL PATRIMONIO EDILIZIO STORICO NELLE UTOE

U.T.O.E.	scheda	localizzazione	Piano strutturale	identificazione
CAPANNE	106	via Piave, 21/23	Centri abitati <i>Art. 21.5. Recente edificazione</i>	<input type="radio"/> catasto leopoldino <input checked="" type="radio"/> catasto d'impianto <input type="radio"/> C. T. R. / recente
classificazione tipologica		stato di conservazione / destinazione		
edificio recente		ristrutturato / residenziale		



Intervento ammesso, indirizzi e prescrizioni

Art. 29 Area urbanizzata di recente formazione

COMUNE DI MONTOPOLI IN VAL D'ARNO • REGOLAMENTO URBANISTICO
 AGGIORNAMENTO DELLA SCHEDATURA DEL PATRIMONIO EDILIZIO STORICO NELLE UTOE

U.T.O.E. scheda

localizzazione

Piano strutturale

identificazione

CAPANNE

107

via Piave, 17/19

Centri abitati
Art. 21.5. Recente edificazione

☐ catasto leopoldino
☒ catasto d'impianto
☐ C. T. R. / recente

classificazione tipologica

stato di conservazione / destinazione

edificio recente

ristrutturato / residenziale



Intervento ammesso, indirizzi e prescrizioni

Art. 29 Area urbanizzata di recente formazione

COMUNE DI MONTOPOLI IN VAL D'ARNO • REGOLAMENTO URBANISTICO
 AGGIORNAMENTO DELLA SCHEDATURA DEL PATRIMONIO EDILIZIO STORICO NELLE UTOE

U.T.O.E.	scheda	localizzazione	Piano strutturale	identificazione
CAPANNE	108	via Piave, 15	Centri abitati <i>Art. 21.5. Recente edificazione</i>	<input type="radio"/> catasto leopoldino <input checked="" type="radio"/> catasto d'impianto <input type="radio"/> C. T. R. / recente
		classificazione tipologica	stato di conservazione / destinazione	
		edificio recente	ristrutturato, residenziale	



Intervento ammesso, indirizzi e prescrizioni

Art. 29 Area urbanizzata di recente formazione

COMUNE DI MONTOPOLI IN VAL D'ARNO • REGOLAMENTO URBANISTICO
 AGGIORNAMENTO DELLA SCHEDATURA DEL PATRIMONIO EDILIZIO STORICO NELLE UTOE

U.T.O.E.	scheda	localizzazione	Piano strutturale	identificazione
CAPANNE	109	via Piave. 7	Centri abitati <i>Art. 21.5. Recente edificazione</i>	<input type="radio"/> catasto leopoldino <input checked="" type="radio"/> catasto d'impianto <input type="radio"/> C. T. R. / recente

classificazione tipologica	stato di conservazione / destinazione
edificio recente	ristrutturato / residenziale



Intervento ammesso, indirizzi e prescrizioni

Art. 29 Area urbanizzata di recente formazione

COMUNE DI MONTOPOLI IN VAL D'ARNO • REGOLAMENTO URBANISTICO
 AGGIORNAMENTO DELLA SCHEDATURA DEL PATRIMONIO EDILIZIO STORICO NELLE UTOE

U.T.O.E.	scheda	localizzazione	Piano strutturale	identificazione
CAPANNE	110	via Piave	Centri abitati <i>Art. 21.5. Recente edificazione</i>	<input type="radio"/> catasto leopoldino <input checked="" type="radio"/> catasto d'impianto <input type="radio"/> C. T. R. / recente
		classificazione tipologica	stato di conservazione / destinazione	
		edificio recente	in fase di ristrutturazione	



Intervento ammesso, indirizzi e prescrizioni

Art. 29 Area urbanizzata di recente formazione

COMUNE DI MONTOPOLI IN VAL D'ARNO • REGOLAMENTO URBANISTICO
 AGGIORNAMENTO DELLA SCHEDATURA DEL PATRIMONIO EDILIZIO STORICO NELLE UTOE

U.T.O.E.	scheda	localizzazione	Piano strutturale	identificazione
CAPANNE	111	via Nazionale	Centri abitati <i>Art. 21.5. Recente edificazione</i>	<input type="radio"/> catasto leopoldino <input checked="" type="radio"/> catasto d'impianto <input type="radio"/> C. T. R. / recente
classificazione tipologica		stato di conservazione / destinazione		
edificio specialistico religioso		chiesa di San Giuseppe		



Intervento ammesso, indirizzi e prescrizioni

Art. 28a Edificio specialistico religioso. Restauro

COMUNE DI MONTOPOLI IN VAL D'ARNO • REGOLAMENTO URBANISTICO
 AGGIORNAMENTO DELLA SCHEDATURA DEL PATRIMONIO EDILIZIO STORICO NELLE UTOE

U.T.O.E.	scheda	localizzazione	Piano strutturale	identificazione
CAPANNE	112	via Nazionale	Centri abitati <i>Art. 21.5. Recente edificazione</i>	<input type="radio"/> catasto leopoldino <input checked="" type="radio"/> catasto d'impianto <input type="radio"/> C. T. R. / recente

classificazione tipologica	stato di conservazione / destinazione
edificio di base angolare	ristrutturato, conserva l'assetto tipologico e in parte le caratteristiche delle componenti edilizie / residenziale



Intervento ammesso, indirizzi e prescrizioni

Art. 28b R2

COMUNE DI MONTOPOLI IN VAL D'ARNO • REGOLAMENTO URBANISTICO
 AGGIORNAMENTO DELLA SCHEDATURA DEL PATRIMONIO EDILIZIO STORICO NELLE UTOE

U.T.O.E.	scheda	localizzazione	Piano strutturale	identificazione
CAPANNE	113	via Nazionale	Centri abitati <i>Art. 21.5. Recente edificazione</i>	<input type="radio"/> catasto leopoldino <input checked="" type="radio"/> catasto d'impianto <input type="radio"/> C. T. R. / recente

classificazione tipologica	stato di conservazione / destinazione
vedi scheda 115	



Intervento ammesso, indirizzi e prescrizioni

Art. 28b R2

COMUNE DI MONTOPOLI IN VAL D'ARNO • REGOLAMENTO URBANISTICO
 AGGIORNAMENTO DELLA SCHEDATURA DEL PATRIMONIO EDILIZIO STORICO NELLE UTOE

U.T.O.E. scheda

localizzazione

Piano strutturale

identificazione

CAPANNE	114	via Nazionale	Centri abitati <i>Art. 21.5. Recente edificazione</i>	<input type="radio"/> catasto leopoldino <input checked="" type="radio"/> catasto d'impianto <input type="radio"/> C. T. R. / recente
---------	------------	---------------	--	---

classificazione tipologica

stato di conservazione / destinazione

edificio di base di più abitazioni	ristrutturato, conserva l'assetto tipologico e in parte le caratteristiche delle componenti edilizie / residenziale-attività commerciale
------------------------------------	--



Intervento ammesso, indirizzi e prescrizioni

Art. 28b R2

COMUNE DI MONTOPOLI IN VAL D'ARNO • REGOLAMENTO URBANISTICO
 AGGIORNAMENTO DELLA SCHEDATURA DEL PATRIMONIO EDILIZIO STORICO NELLE UTOE

U.T.O.E.	scheda	localizzazione	Piano strutturale	identificazione
CAPANNE	115	via Fonda, 4/6	Centri abitati <i>Art. 21.5. Recente edificazione</i>	<input type="radio"/> catasto leopoldino <input checked="" type="radio"/> catasto d'impianto <input type="radio"/> C. T. R. / recente
		classificazione tipologica	stato di conservazione / destinazione	
		edificio di base di due abitazioni aggregate	ristrutturato, conserva l'assetto tipologico e in parte le caratteristiche delle componenti edilizie / residenziale	



Intervento ammesso, indirizzi e prescrizioni

Art. 28b R2

COMUNE DI MONTOPOLI IN VAL D'ARNO • REGOLAMENTO URBANISTICO
 AGGIORNAMENTO DELLA SCHEDATURA DEL PATRIMONIO EDILIZIO STORICO NELLE UTOE

U.T.O.E.	scheda	localizzazione	Piano strutturale	identificazione
CAPANNE	116	Via Fonda	Centri abitati <i>Art. 21.5. Recente edificazione</i>	<input type="radio"/> catasto leopoldino <input checked="" type="radio"/> catasto d'impianto <input type="radio"/> C. T. R. / recente
classificazione tipologica		stato di conservazione / destinazione		
edificio specialistico		Ristrutturato, conserva l'assetto tipologico e i caratteri edilizi.		



Intervento ammesso, indirizzi e prescrizioni

Art. 28a Edificio specialistico religioso. Restauro

COMUNE DI MONTOPOLI IN VAL D'ARNO • REGOLAMENTO URBANISTICO
 AGGIORNAMENTO DELLA SCHEDATURA DEL PATRIMONIO EDILIZIO STORICO NELLE UTOE

U.T.O.E.	scheda	localizzazione	Piano strutturale	identificazione
CAPANNE	117	via Torino	Centri abitati <i>Art. 21.5. Recente edificazione</i>	<input checked="" type="radio"/> catasto leopoldino <input type="radio"/> catasto d'impianto <input type="radio"/> C. T. R. / recente

classificazione tipologica	stato di conservazione / destinazione
edificio di base di più abitazioni	ristrutturato, non conserva l'assetto tipologico e in parte le caratteristiche delle componenti edilizie / residenziale



Intervento ammesso, indirizzi e prescrizioni

Art. 29 Area urbanizzata di recente formazione

COMUNE DI MONTOPOLI IN VAL D'ARNO • REGOLAMENTO URBANISTICO
 AGGIORNAMENTO DELLA SCHEDATURA DEL PATRIMONIO EDILIZIO STORICO NELLE UTOE

U.T.O.E.	scheda	localizzazione	Piano strutturale	identificazione
CAPANNE	118	via Torino	Centri abitati <i>Art. 21.5. Recente edificazione</i>	<input checked="" type="radio"/> catasto leopoldino <input type="radio"/> catasto d'impianto <input type="radio"/> C. T. R. / recente

classificazione tipologica	stato di conservazione / destinazione
edificio di base di più abitazioni	ristrutturato, alterato nell'assetto tipologico e nelle caratteristiche delle componenti edilizie / residenziale



Intervento ammesso, indirizzi e prescrizioni

Art. 29 Area urbanizzata di recente formazione

COMUNE DI MONTOPOLI IN VAL D'ARNO • REGOLAMENTO URBANISTICO
 AGGIORNAMENTO DELLA SCHEDATURA DEL PATRIMONIO EDILIZIO STORICO NELLE UTOE

U.T.O.E.	scheda	localizzazione	Piano strutturale	identificazione
CAPANNE	119	via Torino	Centri abitati <i>Art. 21.3 D2</i>	<input checked="" type="radio"/> catasto leopoldino <input type="radio"/> catasto d'impianto <input type="radio"/> C. T. R. / recente

classificazione tipologica	stato di conservazione / destinazione
edificio di base di più abitazioni	ristrutturato, alterato nell'assetto tipologico e nelle caratteristiche delle componenti edilizie / residenziale



Intervento ammesso, indirizzi e prescrizioni

Art. 28b R2

COMUNE DI MONTOPOLI IN VAL D'ARNO • REGOLAMENTO URBANISTICO
 AGGIORNAMENTO DELLA SCHEDATURA DEL PATRIMONIO EDILIZIO STORICO NELLE UTOE

U.T.O.E.	scheda	localizzazione	Piano strutturale	identificazione
CAPANNE	120	via Nazionale/p.zza V. Veneto	Centri abitati <i>Art. 21.2 D1</i>	<input type="radio"/> catasto leopoldino <input checked="" type="radio"/> catasto d'impianto <input type="radio"/> C. T. R. / recente
classificazione tipologica		stato di conservazione / destinazione		
edificio di base seriale in posizione d'angolo		ristrutturato, conserva l'assetto tipologico e in parte le caratteristiche delle componenti edilizie / residenziale-attività commerciale		



Intervento ammesso, indirizzi e prescrizioni

Art. 28b R2

COMUNE DI MONTOPOLI IN VAL D'ARNO • REGOLAMENTO URBANISTICO
 AGGIORNAMENTO DELLA SCHEDATURA DEL PATRIMONIO EDILIZIO STORICO NELLE UTOE

U.T.O.E.	scheda	localizzazione	Piano strutturale	identificazione
CAPANNE	121	p.zza V. Veneto	Centri abitati <i>Art. 21.5. Recente edificazione</i>	<input type="radio"/> catasto leopoldino <input checked="" type="radio"/> catasto d'impianto <input type="radio"/> C. T. R. / recente

classificazione tipologica	stato di conservazione / destinazione
edificio di base seriale con i caratteri del villino	ristrutturato, alterato nell'assetto tipologico e nelle caratteristiche delle componenti edilizie / residenziale



Intervento ammesso, indirizzi e prescrizioni

Art. 28b R2

COMUNE DI MONTOPOLI IN VAL D'ARNO • REGOLAMENTO URBANISTICO
 AGGIORNAMENTO DELLA SCHEDATURA DEL PATRIMONIO EDILIZIO STORICO NELLE UTOE

U.T.O.E.	scheda	localizzazione	Piano strutturale	identificazione
CAPANNE	122	p.zza V. Veneto	Centri abitati <i>Art. 21.3 D2</i>	<input type="radio"/> catasto leopoldino <input checked="" type="radio"/> catasto d'impianto <input type="radio"/> C. T. R. / recente
classificazione tipologica		stato di conservazione / destinazione		
edificio di base seriale con i caratteri del villino		ristrutturato, conserva l'assetto tipologico e in parte le caratteristiche delle componenti edilizie / residenziale		



Intervento ammesso, indirizzi e prescrizioni

Art. 28b R2

COMUNE DI MONTOPOLI IN VAL D'ARNO • REGOLAMENTO URBANISTICO
 AGGIORNAMENTO DELLA SCHEDATURA DEL PATRIMONIO EDILIZIO STORICO NELLE UTOE

U.T.O.E.	scheda	localizzazione	Piano strutturale	identificazione
CAPANNE	123	p.zza V. Veneto	Centri abitati <i>Art. 21.3 D2</i>	<input type="radio"/> catasto leopoldino <input checked="" type="radio"/> catasto d'impianto <input type="radio"/> C. T. R. / recente

classificazione tipologica	stato di conservazione / destinazione
edificio di base seriale con i caratteri del villino	ristrutturato, conserva l'assetto tipologico e in parte le caratteristiche delle componenti edilizie / residenziale



Intervento ammesso, indirizzi e prescrizioni

Art. 28b R2

COMUNE DI MONTOPOLI IN VAL D'ARNO • REGOLAMENTO URBANISTICO
 AGGIORNAMENTO DELLA SCHEDATURA DEL PATRIMONIO EDILIZIO STORICO NELLE UTOE

U.T.O.E.	scheda	localizzazione	Piano strutturale	identificazione
CAPANNE	124	p.zza V. Veneto	Centri abitati <i>Art. 21.3 D2</i>	<input type="radio"/> catasto leopoldino <input checked="" type="radio"/> catasto d'impianto <input type="radio"/> C. T. R. / recente

classificazione tipologica	stato di conservazione / destinazione
edificio di base seriale con i caratteri del villino	ristrutturato, conserva l'assetto tipologico e in parte le caratteristiche delle componenti edilizie / residenziale



Intervento ammesso, indirizzi e prescrizioni

Art. 28b Villino otto/novecentesco R2

COMUNE DI MONTOPOLI IN VAL D'ARNO • REGOLAMENTO URBANISTICO
 AGGIORNAMENTO DELLA SCHEDATURA DEL PATRIMONIO EDILIZIO STORICO NELLE UTOE

U.T.O.E.	scheda	localizzazione	Piano strutturale	identificazione
CAPANNE	125	p.zza V. Veneto	Centri abitati <i>Art. 21.3 D2</i>	<input type="radio"/> catasto leopoldino <input checked="" type="radio"/> catasto d'impianto <input type="radio"/> C. T. R. / recente
classificazione tipologica		stato di conservazione / destinazione		
edificio di base seriale con i caratteri del villino		ristrutturato, alterato nell'assetto tipologico e nelle caratteristiche delle componenti edilizie / residenziale-scuola guida		



Intervento ammesso, indirizzi e prescrizioni

Art. 28b R2

COMUNE DI MONTOPOLI IN VAL D'ARNO • REGOLAMENTO URBANISTICO
 AGGIORNAMENTO DELLA SCHEDATURA DEL PATRIMONIO EDILIZIO STORICO NELLE UTOE

U.T.O.E.	scheda	localizzazione	Piano strutturale	identificazione
CAPANNE	126	p.zza V. Veneto	Centri abitati <i>Art. 21.3 D2</i>	<input type="radio"/> catasto leopoldino <input checked="" type="radio"/> catasto d'impianto <input checked="" type="radio"/> C. T. R. / recente

classificazione tipologica	stato di conservazione / destinazione
edificio di base seriale con i caratteri del villino	ristrutturato, conserva l'assetto tipologico e in parte le caratteristiche delle componenti edilizie / residenziale



Intervento ammesso, indirizzi e prescrizioni

Art. 28b R2

COMUNE DI MONTOPOLI IN VAL D'ARNO • REGOLAMENTO URBANISTICO
 AGGIORNAMENTO DELLA SCHEDATURA DEL PATRIMONIO EDILIZIO STORICO NELLE UTOE

U.T.O.E.	scheda	localizzazione	Piano strutturale	identificazione
CAPANNE	127	p.zza V. Veneto, 19/20	Centri abitati <i>Art. 21.3 D2</i>	<input type="radio"/> catasto leopoldino <input checked="" type="radio"/> catasto d'impianto <input type="radio"/> C. T. R. / recente
classificazione tipologica		stato di conservazione / destinazione		
edificio di base seriale con i caratteri del villino		ristrutturato, alterato nell'assetto tipologico e nelle caratteristiche delle componenti edilizie / residenziale		



Intervento ammesso, indirizzi e prescrizioni

Art. 28b R2

COMUNE DI MONTOPOLI IN VAL D'ARNO • REGOLAMENTO URBANISTICO
 AGGIORNAMENTO DELLA SCHEDATURA DEL PATRIMONIO EDILIZIO STORICO NELLE UTOE

U.T.O.E.	scheda	localizzazione	Piano strutturale	identificazione
CAPANNE	128	p.zza V. Veneto, 16/17/18	Centri abitati <i>Art. 21.5. Recente edificazione</i>	<input type="radio"/> catasto leopoldino <input checked="" type="radio"/> catasto d'impianto <input type="radio"/> C. T. R. / recente
classificazione tipologica		stato di conservazione / destinazione		
edificio di base seriale di più abitazioni		ristrutturato, conserva l'assetto tipologico e in parte le caratteristiche delle componenti edilizie / residenziale-attività commerciale		



Intervento ammesso, indirizzi e prescrizioni

Art. 28b R2

COMUNE DI MONTOPOLI IN VAL D'ARNO • REGOLAMENTO URBANISTICO
 AGGIORNAMENTO DELLA SCHEDATURA DEL PATRIMONIO EDILIZIO STORICO NELLE UTOE

U.T.O.E.	scheda	localizzazione	Piano strutturale	identificazione
CAPANNE	129	p.zza V. Veneto	Centri abitati <i>Art. 21.3 D2</i>	<input type="radio"/> catasto leopoldino <input checked="" type="radio"/> catasto d'impianto <input type="radio"/> C. T. R. / recente

classificazione tipologica	stato di conservazione / destinazione
edificio di base seriale con i caratteri del palazzetto	ristrutturato, conserva l'assetto tipologico e in parte le caratteristiche delle componenti edilizie / residenziale-attività commerciale



Intervento ammesso, indirizzi e prescrizioni

Art. 28b R2

COMUNE DI MONTOPOLI IN VAL D'ARNO • REGOLAMENTO URBANISTICO
 AGGIORNAMENTO DELLA SCHEDATURA DEL PATRIMONIO EDILIZIO STORICO NELLE UTOE

U.T.O.E. scheda

localizzazione

Piano strutturale

identificazione

CAPANNE

130

p.zza V. Veneto

Centri abitati
Art. 21.3 D2

☐ catasto leopoldino
☒ catasto d'impianto
☐ C. T. R. / recente

classificazione tipologica

stato di conservazione / destinazione

edificio di base seriale con i caratteri del palazzetto

ristrutturato, conserva l'assetto tipologico e in parte le caratteristiche delle componenti edilizie / residenziale-attività commerciale



Intervento ammesso, indirizzi e prescrizioni

Art. 28b R2

COMUNE DI MONTOPOLI IN VAL D'ARNO • REGOLAMENTO URBANISTICO
 AGGIORNAMENTO DELLA SCHEDATURA DEL PATRIMONIO EDILIZIO STORICO NELLE UTOE

U.T.O.E.	scheda	localizzazione	Piano strutturale	identificazione
CAPANNE	131	p.zza V. Veneto	Centri abitati <i>Art. 21.3 D2</i>	<input type="radio"/> catasto leopoldino <input checked="" type="radio"/> catasto d'impianto <input type="radio"/> C. T. R. / recente

classificazione tipologica	stato di conservazione / destinazione
edificio di base seriale con i caratteri del palazzetto	ristrutturato, conserva l'assetto tipologico e in parte le caratteristiche delle componenti edilizie / residenziale



Intervento ammesso, indirizzi e prescrizioni

Art. 28b R2

COMUNE DI MONTOPOLI IN VAL D'ARNO • REGOLAMENTO URBANISTICO
 AGGIORNAMENTO DELLA SCHEDATURA DEL PATRIMONIO EDILIZIO STORICO NELLE UTOE

U.T.O.E.	scheda	localizzazione	Piano strutturale	identificazione
CAPANNE	132	p.zza V. Veneto	Centri abitati <i>Art. 21.3 D2</i>	<input type="radio"/> catasto leopoldino <input checked="" type="radio"/> catasto d'impianto <input type="radio"/> C. T. R. / recente

classificazione tipologica	stato di conservazione / destinazione
edificio di base seriale con i caratteri del villino	ristrutturato, alterato nell'assetto tipologico e nelle caratteristiche delle componenti edilizie / residenziale



Intervento ammesso, indirizzi e prescrizioni

Art. 28b R2

COMUNE DI MONTOPOLI IN VAL D'ARNO • REGOLAMENTO URBANISTICO
 AGGIORNAMENTO DELLA SCHEDATURA DEL PATRIMONIO EDILIZIO STORICO NELLE UTOE

U.T.O.E.	scheda	localizzazione	Piano strutturale	identificazione
CAPANNE	133	p.zza V. Veneto	Centri abitati <i>Art. 21.5. Recente edificazione</i>	<input type="radio"/> catasto leopoldino <input checked="" type="radio"/> catasto d'impianto <input type="radio"/> C. T. R. / recente

classificazione tipologica	stato di conservazione / destinazione
fabbricato recente residenziale	residenziale



Intervento ammesso, indirizzi e prescrizioni

Art. 29 Area urbanizzata di recente formazione

COMUNE DI MONTOPOLI IN VAL D'ARNO • REGOLAMENTO URBANISTICO
 AGGIORNAMENTO DELLA SCHEDATURA DEL PATRIMONIO EDILIZIO STORICO NELLE UTOE

U.T.O.E. scheda

localizzazione

Piano strutturale

identificazione

CAPANNE

134

p.zza V. Veneto

Centri abitati
Art. 21.5. Recente edificazione

☐ catasto leopoldino
☒ catasto d'impianto
☐ C. T. R. / recente

classificazione tipologica

stato di conservazione / destinazione

fabbricato recente residenziale



Intervento ammesso, indirizzi e prescrizioni

Art. 29 Area urbanizzata di recente formazione

COMUNE DI MONTOPOLI IN VAL D'ARNO • REGOLAMENTO URBANISTICO
 AGGIORNAMENTO DELLA SCHEDATURA DEL PATRIMONIO EDILIZIO STORICO NELLE UTOE

U.T.O.E.	scheda	localizzazione	Piano strutturale	identificazione
CAPANNE	135	via Gronchi	Centri abitati <i>Art. 21.5. Recente edificazione</i>	<input type="radio"/> catasto leopoldino <input checked="" type="radio"/> catasto d'impianto <input type="radio"/> C. T. R. / recente

classificazione tipologica	stato di conservazione / destinazione
edificio di base singolo	ristrutturato, non conserva l'assetto tipologico e in parte le caratteristiche delle componenti edilizie / residenziale



Intervento ammesso, indirizzi e prescrizioni

Art. 29 Area urbanizzata di recente formazione

COMUNE DI MONTOPOLI IN VAL D'ARNO • REGOLAMENTO URBANISTICO
 AGGIORNAMENTO DELLA SCHEDATURA DEL PATRIMONIO EDILIZIO STORICO NELLE UTOE

U.T.O.E.	scheda	localizzazione	Piano strutturale	identificazione
CAPANNE	136	via Gronchi	Centri abitati <i>Art. 21.5. Recente edificazione</i>	<input checked="" type="radio"/> catasto leopoldino <input type="radio"/> catasto d'impianto <input type="radio"/> C. T. R. / recente
classificazione tipologica			stato di conservazione / destinazione	
edificio di base trasformato con progetto recente			ristrutturato / residenziale	



Intervento ammesso, indirizzi e prescrizioni

Art. 29 Area urbanizzata di recente formazione

COMUNE DI MONTOPOLI IN VAL D'ARNO • REGOLAMENTO URBANISTICO
 AGGIORNAMENTO DELLA SCHEDATURA DEL PATRIMONIO EDILIZIO STORICO NELLE UTOE

U.T.O.E.	scheda	localizzazione	Piano strutturale	identificazione
CAPANNE	137	via Gronchi	Centri abitati <i>Art. 21.5. Recente edificazione</i>	<input type="radio"/> catasto leopoldino <input checked="" type="radio"/> catasto d'impianto <input type="radio"/> C. T. R. / recente
classificazione tipologica			stato di conservazione / destinazione	
edificio di base trasformato con progetto recente			ristrutturato, non conserva l'assetto tipologico e in parte le caratteristiche delle componenti edilizie / residenziale	



Intervento ammesso, indirizzi e prescrizioni

Art. 29 Area urbanizzata di recente formazione

COMUNE DI MONTOPOLI IN VAL D'ARNO • REGOLAMENTO URBANISTICO
 AGGIORNAMENTO DELLA SCHEDATURA DEL PATRIMONIO EDILIZIO STORICO NELLE UTOE

U.T.O.E. scheda

localizzazione

Piano strutturale

identificazione

CAPANNE

138

via Gronchi

Centri abitati
Art. 21.5. Recente edificazione

☐ catasto leopoldino
☒ catasto d'impianto
☐ C. T. R. / recente

classificazione tipologica

stato di conservazione / destinazione

edificio di base trasformato con progetto recente

ristrutturato, alterato nell'assetto tipologico e nelle
 caratteristiche delle componenti edilizie / residenziale



Intervento ammesso, indirizzi e prescrizioni

Art. 29 Area urbanizzata di recente formazione

COMUNE DI MONTOPOLI IN VAL D'ARNO • REGOLAMENTO URBANISTICO
 AGGIORNAMENTO DELLA SCHEDATURA DEL PATRIMONIO EDILIZIO STORICO NELLE UTOE

U.T.O.E. scheda

localizzazione

Piano strutturale

identificazione

CAPANNE	139	via Gronchi	Centri abitati <i>Art. 21.5. Recente edificazione</i>	<input type="radio"/> catasto leopoldino <input checked="" type="radio"/> catasto d'impianto <input type="radio"/> C. T. R. / recente
---------	------------	-------------	--	---

classificazione tipologica

stato di conservazione / destinazione

fabbricato recente residenziale	residenziale
---------------------------------	--------------



Intervento ammesso, indirizzi e prescrizioni

Art. 29 Area urbanizzata di recente formazione

COMUNE DI MONTOPOLI IN VAL D'ARNO • REGOLAMENTO URBANISTICO
 AGGIORNAMENTO DELLA SCHEDATURA DEL PATRIMONIO EDILIZIO STORICO NELLE UTOE

U.T.O.E.	scheda	localizzazione	Piano strutturale	identificazione
CAPANNE	140	via Gronchi	Centri abitati <i>Art. 21.5. Recente edificazione</i>	<input checked="" type="radio"/> catasto leopoldino <input type="radio"/> catasto d'impianto <input type="radio"/> C. T. R. / recente

classificazione tipologica	stato di conservazione / destinazione
edificio di base trasformato con progetto recente	ristrutturato, alterato nell'assetto tipologico e nelle caratteristiche delle componenti edilizie / residenziale



Intervento ammesso, indirizzi e prescrizioni

Art. 29 Area urbanizzata di recente formazione

COMUNE DI MONTOPOLI IN VAL D'ARNO • REGOLAMENTO URBANISTICO
 AGGIORNAMENTO DELLA SCHEDATURA DEL PATRIMONIO EDILIZIO STORICO NELLE UTOE

U.T.O.E.	scheda	localizzazione	Piano strutturale	identificazione
CAPANNE	141	via Gronchi	Centri abitati <i>Art. 21.5. Recente edificazione</i>	<input checked="" type="radio"/> catasto leopoldino <input type="radio"/> catasto d'impianto <input type="radio"/> C. T. R. / recente
		classificazione tipologica	stato di conservazione / destinazione	
		edificio di base trasformato con progetto recente	ristrutturato, non conserva l'assetto tipologico e in parte le caratteristiche delle componenti edilizie / residenziale	



Intervento ammesso, indirizzi e prescrizioni

Art. 29 Area urbanizzata di recente formazione

COMUNE DI MONTOPOLI IN VAL D'ARNO • REGOLAMENTO URBANISTICO
 AGGIORNAMENTO DELLA SCHEDATURA DEL PATRIMONIO EDILIZIO STORICO NELLE UTOE

U.T.O.E.	scheda	localizzazione	Piano strutturale	identificazione
CAPANNE	142	via Gronchi	Centri abitati <i>Art. 21.5. Recente edificazione</i>	<input type="radio"/> catasto leopoldino <input checked="" type="radio"/> catasto d'impianto <input type="radio"/> C. T. R. / recente

classificazione tipologica	stato di conservazione / destinazione
edificio di base seriale	ristrutturato, conserva l'assetto tipologico e in parte le caratteristiche delle componenti edilizie / residenziale



Intervento ammesso, indirizzi e prescrizioni

Art. 28b R2

COMUNE DI MONTOPOLI IN VAL D'ARNO • REGOLAMENTO URBANISTICO
 AGGIORNAMENTO DELLA SCHEDATURA DEL PATRIMONIO EDILIZIO STORICO NELLE UTOE

U.T.O.E.	scheda	localizzazione	Piano strutturale	identificazione
CAPANNE	143	via Gronchi	Centri abitati <i>Art. 21.5. Recente edificazione</i>	<input type="radio"/> catasto leopoldino <input checked="" type="radio"/> catasto d'impianto <input type="radio"/> C. T. R. / recente
classificazione tipologica			stato di conservazione / destinazione	
edificio di base seriale			ristrutturato, conserva l'assetto tipologico e in parte le caratteristiche delle componenti edilizie / residenziale	



Intervento ammesso, indirizzi e prescrizioni

Art. 28b R2

COMUNE DI MONTOPOLI IN VAL D'ARNO • REGOLAMENTO URBANISTICO
 AGGIORNAMENTO DELLA SCHEDATURA DEL PATRIMONIO EDILIZIO STORICO NELLE UTOE

U.T.O.E.	scheda	localizzazione	Piano strutturale	identificazione
CAPANNE	144	via Gronchi	Centri abitati <i>Art. 21.4 D3</i>	<input type="radio"/> catasto leopoldino <input checked="" type="radio"/> catasto d'impianto <input type="radio"/> C. T. R. / recente
classificazione tipologica		stato di conservazione / destinazione		
edificio di base seriale		ristrutturato, conserva l'assetto tipologico e in parte le caratteristiche delle componenti edilizie / residenziale		



Intervento ammesso, indirizzi e prescrizioni

Art. 28b R2

COMUNE DI MONTOPOLI IN VAL D'ARNO • REGOLAMENTO URBANISTICO
 AGGIORNAMENTO DELLA SCHEDATURA DEL PATRIMONIO EDILIZIO STORICO NELLE UTOE

U.T.O.E.	scheda	localizzazione	Piano strutturale	identificazione
CAPANNE	145	via Gronchi	Centri abitati <i>Art. 21.5. Recente edificazione</i>	<input type="radio"/> catasto leopoldino <input checked="" type="radio"/> catasto d'impianto <input type="radio"/> C. T. R. / recente
		classificazione tipologica	stato di conservazione / destinazione	
		edificio di base singolo	ristrutturato, conserva l'assetto tipologico e in parte le caratteristiche delle componenti edilizie / residenziale	



Intervento ammesso, indirizzi e prescrizioni

Art. 28b R2

COMUNE DI MONTOPOLI IN VAL D'ARNO • REGOLAMENTO URBANISTICO
 AGGIORNAMENTO DELLA SCHEDATURA DEL PATRIMONIO EDILIZIO STORICO NELLE UTOE

U.T.O.E.	scheda	localizzazione	Piano strutturale	identificazione
CAPANNE	146	via Gronchi	Centri abitati <i>Art. 21.5. Recente edificazione</i>	<input type="radio"/> catasto leopoldino <input checked="" type="radio"/> catasto d'impianto <input checked="" type="radio"/> C. T. R. / recente

classificazione tipologica	stato di conservazione / destinazione
edificio di base di più abitazioni aggregate con processo diacronico	ristrutturato, alterato nell'assetto tipologico e nelle caratteristiche delle componenti edilizie / residenziale



Intervento ammesso, indirizzi e prescrizioni

Art. 28b R2

COMUNE DI MONTOPOLI IN VAL D'ARNO • REGOLAMENTO URBANISTICO
 AGGIORNAMENTO DELLA SCHEDATURA DEL PATRIMONIO EDILIZIO STORICO NELLE UTOE

U.T.O.E.	scheda	localizzazione	Piano strutturale	identificazione
CAPANNE	147	via Gronchi	Centri abitati <i>Art. 21.5. Recente edificazione</i>	<input type="radio"/> catasto leopoldino <input checked="" type="radio"/> catasto d'impianto <input type="radio"/> C. T. R. / recente

classificazione tipologica	stato di conservazione / destinazione
edificio di base di più abitazioni	ristrutturato, conserva l'assetto tipologico e in parte le caratteristiche delle componenti edilizie / residenziale



Intervento ammesso, indirizzi e prescrizioni

Art. 28b R2

COMUNE DI MONTOPOLI IN VAL D'ARNO • REGOLAMENTO URBANISTICO
 AGGIORNAMENTO DELLA SCHEDATURA DEL PATRIMONIO EDILIZIO STORICO NELLE UTOE

U.T.O.E.	scheda	localizzazione	Piano strutturale	identificazione
CAPANNE	148	via Gronchi	Centri abitati <i>Art. 21.5. Recente edificazione</i>	<input type="radio"/> catasto leopoldino <input checked="" type="radio"/> catasto d'impianto <input type="radio"/> C. T. R. / recente

classificazione tipologica	stato di conservazione / destinazione
edificio di base singolo	ristrutturato, conserva l'assetto tipologico e in parte le caratteristiche delle componenti edilizie / residenziale



Intervento ammesso, indirizzi e prescrizioni

Art. 28b R2

COMUNE DI MONTOPOLI IN VAL D'ARNO • REGOLAMENTO URBANISTICO
 AGGIORNAMENTO DELLA SCHEDATURA DEL PATRIMONIO EDILIZIO STORICO NELLE UTOE

U.T.O.E.	scheda	localizzazione	Piano strutturale	identificazione
CAPANNE	149	via Gronchi	Centri abitati <i>Art. 21.5: Recente edificazione</i>	<input type="radio"/> catasto leopoldino <input checked="" type="radio"/> catasto d'impianto <input type="radio"/> C. T. R. / recente
		classificazione tipologica	stato di conservazione / destinazione	
		edificio di base singolo	ristrutturato, conserva l'assetto tipologico e in parte le caratteristiche delle componenti edilizie / residenziale	



Intervento ammesso, indirizzi e prescrizioni

Art. 28b R2

COMUNE DI MONTOPOLI IN VAL D'ARNO • REGOLAMENTO URBANISTICO
 AGGIORNAMENTO DELLA SCHEDATURA DEL PATRIMONIO EDILIZIO STORICO NELLE UTOE

U.T.O.E.	scheda	localizzazione	Piano strutturale	identificazione
CAPANNE	150	via Ancona	Centri abitati <i>Art. 21.5. Recente edificazione</i>	<input type="radio"/> catasto leopoldino <input type="radio"/> catasto d'impianto <input checked="" type="radio"/> C. T. R. / recente
		classificazione tipologica	stato di conservazione / destinazione	
		fabbricato recente residenziale	residenziale	



Intervento ammesso, indirizzi e prescrizioni

Art. 28b R2

COMUNE DI MONTOPOLI IN VAL D'ARNO • REGOLAMENTO URBANISTICO
 AGGIORNAMENTO DELLA SCHEDATURA DEL PATRIMONIO EDILIZIO STORICO NELLE UTOE

U.T.O.E.	scheda	localizzazione	Piano strutturale	identificazione
CAPANNE	151	via Ancona	Centri abitati <i>Art. 21.5. Recente edificazione</i>	<input checked="" type="radio"/> catasto leopoldino <input type="radio"/> catasto d'impianto <input type="radio"/> C. T. R. / recente
classificazione tipologica		stato di conservazione / destinazione		
edificio di base seriale		ristrutturato, conserva l'assetto tipologico e in parte le caratteristiche delle componenti edilizie / residenziale		



Intervento ammesso, indirizzi e prescrizioni

Art. 28b R2

COMUNE DI MONTOPOLI IN VAL D'ARNO • REGOLAMENTO URBANISTICO
 AGGIORNAMENTO DELLA SCHEDATURA DEL PATRIMONIO EDILIZIO STORICO NELLE UTOE

U.T.O.E.	scheda	localizzazione	Piano strutturale	identificazione
CAPANNE	152	via Ancona	Centri abitati <i>Art. 21.5. Recente edificazione</i>	<input checked="" type="radio"/> catasto leopoldino <input type="radio"/> catasto d'impianto <input type="radio"/> C. T. R. / recente

classificazione tipologica	stato di conservazione / destinazione
edificio di base di più abitazioni aggregate con processo diacronico	conserva l'assetto tipologico e in parte le caratteristiche delle componenti edilizie / residenziale



Intervento ammesso, indirizzi e prescrizioni

Art. 28b Edificio di base seriale. R2 con rialzamento di un piano

COMUNE DI MONTOPOLI IN VAL D'ARNO • REGOLAMENTO URBANISTICO
 AGGIORNAMENTO DELLA SCHEDATURA DEL PATRIMONIO EDILIZIO STORICO NELLE UTOE

U.T.O.E.	scheda	localizzazione	Piano strutturale	identificazione
CAPANNE	153	via Ancona	Centri abitati <i>Art. 21.5. Recente edificazione</i>	<input checked="" type="radio"/> catasto leopoldino <input type="radio"/> catasto d'impianto <input type="radio"/> C. T. R. / recente

classificazione tipologica	stato di conservazione / destinazione
edificio di base trasformato con progetto recente	ristrutturato, alterato nell'assetto tipologico e nelle caratteristiche delle componenti edilizie / residenziale



Intervento ammesso, indirizzi e prescrizioni

Art. 28b R2

COMUNE DI MONTOPOLI IN VAL D'ARNO • REGOLAMENTO URBANISTICO
 AGGIORNAMENTO DELLA SCHEDATURA DEL PATRIMONIO EDILIZIO STORICO NELLE UTOE

U.T.O.E.	scheda	localizzazione	Piano strutturale	identificazione
CAPANNE	154	via Ancona	Centri abitati <i>Art. 21.5. Recente edificazione</i>	<input checked="" type="radio"/> catasto leopoldino <input type="radio"/> catasto d'impianto <input type="radio"/> C. T. R. / recente
		classificazione tipologica	stato di conservazione / destinazione	
		edificio di base trasformato con progetto recente	ristrutturato, alterato nell'assetto tipologico e nelle caratteristiche delle componenti edilizie / residenziale	



Intervento ammesso, indirizzi e prescrizioni

Art. 28b R2

COMUNE DI MONTOPOLI IN VAL D'ARNO • REGOLAMENTO URBANISTICO
 AGGIORNAMENTO DELLA SCHEDATURA DEL PATRIMONIO EDILIZIO STORICO NELLE UTOE

U.T.O.E.	scheda	localizzazione	Piano strutturale	identificazione
CAPANNE	155	via Gronchi	?	<input type="radio"/> catasto leopoldino <input checked="" type="radio"/> catasto d'impianto <input type="radio"/> C. T. R. / recente

classificazione tipologica	stato di conservazione / destinazione
edificio di base trasformato con progetto recente	residenziale



Intervento ammesso, indirizzi e prescrizioni

Art. 28b R2

COMUNE DI MONTOPOLI IN VAL D'ARNO • REGOLAMENTO URBANISTICO
 AGGIORNAMENTO DELLA SCHEDATURA DEL PATRIMONIO EDILIZIO STORICO NELLE UTOE

U.T.O.E.	scheda	localizzazione	Piano strutturale	identificazione
CAPANNE	156	via del Molino	Centri abitati <i>Art. 21.5. Recente edificazione</i>	<input checked="" type="radio"/> catasto leopoldino <input type="radio"/> catasto d'impianto <input type="radio"/> C. T. R. / recente
		classificazione tipologica	stato di conservazione / destinazione	
		edificio di base aggregato in linea	ristrutturato, conserva l'assetto tipologico e in parte le caratteristiche delle componenti edilizie / residenziale	



Intervento ammesso, indirizzi e prescrizioni

Art. 28b R2

COMUNE DI MONTOPOLI IN VAL D'ARNO • REGOLAMENTO URBANISTICO
 AGGIORNAMENTO DELLA SCHEDATURA DEL PATRIMONIO EDILIZIO STORICO NELLE UTOE

U.T.O.E.	scheda	localizzazione	Piano strutturale	identificazione
CAPANNE	157	via del Molino, 7	Centri abitati <i>Art. 21.5. Recente edificazione</i>	<input checked="" type="radio"/> catasto leopoldino <input type="radio"/> catasto d'impianto <input type="radio"/> C. T. R. / recente
		classificazione tipologica	stato di conservazione / destinazione	
		edificio di base aggregato in linea	ristrutturato, conserva l'assetto tipologico e in parte le caratteristiche delle componenti edilizie / residenziale	



Intervento ammesso, indirizzi e prescrizioni

Art. 28b R2

COMUNE DI MONTOPOLI IN VAL D'ARNO • REGOLAMENTO URBANISTICO
 AGGIORNAMENTO DELLA SCHEDATURA DEL PATRIMONIO EDILIZIO STORICO NELLE UTOE

U.T.O.E.	scheda	localizzazione	Piano strutturale	identificazione
CAPANNE	158	via del Molino	Centri abitati <i>Art. 21.5. Recente edificazione</i>	<input checked="" type="radio"/> catasto leopoldino <input type="radio"/> catasto d'impianto <input type="radio"/> C. T. R. / recente
classificazione tipologica		stato di conservazione / destinazione		
edificio di base aggregato in linea		ristrutturato, alterato nell'assetto tipologico e in parte nelle caratteristiche delle componenti edilizie / residenziale		



Intervento ammesso, indirizzi e prescrizioni

Art. 28b R2

COMUNE DI MONTOPOLI IN VAL D'ARNO • REGOLAMENTO URBANISTICO
 AGGIORNAMENTO DELLA SCHEDATURA DEL PATRIMONIO EDILIZIO STORICO NELLE UTOE

U.T.O.E.	scheda	localizzazione	Piano strutturale	identificazione
CAPANNE	159	via del Molino	Centri abitati <i>Art. 21.5. Recente edificazione</i>	<input checked="" type="radio"/> catasto leopoldino <input type="radio"/> catasto d'impianto <input type="radio"/> C. T. R. / recente
		classificazione tipologica	stato di conservazione / destinazione	
		edificio di base aggregato in linea	ristrutturato, conserva l'assetto tipologico e in parte le caratteristiche delle componenti edilizie / residenziale	



Intervento ammesso, indirizzi e prescrizioni

Art. 28b R2

COMUNE DI MONTOPOLI IN VAL D'ARNO • REGOLAMENTO URBANISTICO
 AGGIORNAMENTO DELLA SCHEDATURA DEL PATRIMONIO EDILIZIO STORICO NELLE UTOE

U.T.O.E.	scheda	localizzazione	Piano strutturale	identificazione
CAPANNE	160	via del Molino	Centri abitati <i>Art. 21.5. Recente edificazione</i>	<input checked="" type="radio"/> catasto leopoldino <input type="radio"/> catasto d'impianto <input type="radio"/> C. T. R. / recente

classificazione tipologica	stato di conservazione / destinazione
edificio di base aggregato in linea	ristrutturato, conserva l'assetto tipologico e in parte le caratteristiche delle componenti edilizie / residenziale



Intervento ammesso, indirizzi e prescrizioni

Art. 28b R2

COMUNE DI MONTOPOLI IN VAL D'ARNO • REGOLAMENTO URBANISTICO
 AGGIORNAMENTO DELLA SCHEDATURA DEL PATRIMONIO EDILIZIO STORICO NELLE UTOE

U.T.O.E.	scheda	localizzazione	Piano strutturale	identificazione
CAPANNE	161	via Nazionale	Centri abitati <i>Art. 21.5. Recente edificazione</i>	<input type="radio"/> catasto leopoldino <input checked="" type="radio"/> catasto d'impianto <input type="radio"/> C. T. R. / recente
		classificazione tipologica	stato di conservazione / destinazione	
		edificio di base di più abitazioni	ristrutturato, non conserva l'assetto tipologico e in parte le caratteristiche delle componenti edilizie / residenziale	



Intervento ammesso, indirizzi e prescrizioni

Art. 29 Area urbanizzata di recente formazione

COMUNE DI MONTOPOLI IN VAL D'ARNO • REGOLAMENTO URBANISTICO
 AGGIORNAMENTO DELLA SCHEDATURA DEL PATRIMONIO EDILIZIO STORICO NELLE UTOE

U.T.O.E.	scheda	localizzazione	Piano strutturale	identificazione
CAPANNE	162	via Nazionale	Centri abitati <i>Art. 21.5. Recente edificazione</i>	<input type="radio"/> catasto leopoldino <input checked="" type="radio"/> catasto d'impianto <input type="radio"/> C. T. R. / recente

classificazione tipologica	stato di conservazione / destinazione
edificio di base di più abitazioni	ristrutturato, non conserva l'assetto tipologico e in parte le caratteristiche delle componenti edilizie / residenziale



Intervento ammesso, indirizzi e prescrizioni

Art. 29 Area urbanizzata di recente formazione

COMUNE DI MONTOPOLI IN VAL D'ARNO • REGOLAMENTO URBANISTICO
 AGGIORNAMENTO DELLA SCHEDATURA DEL PATRIMONIO EDILIZIO STORICO NELLE UTOE

U.T.O.E.	scheda	localizzazione	Piano strutturale	identificazione
CAPANNE	163	via San Martino	Centri abitati <i>Art. 21.5. Recente edificazione</i>	<input type="radio"/> catasto leopoldino <input checked="" type="radio"/> catasto d'impianto <input type="radio"/> C. T. R. / recente
		classificazione tipologica	stato di conservazione / destinazione	
		fabbricato recente non residenziale	banca	



Intervento ammesso, indirizzi e prescrizioni

Art. 29 Area urbanizzata di recente formazione

COMUNE DI MONTOPOLI IN VAL D'ARNO • REGOLAMENTO URBANISTICO
 AGGIORNAMENTO DELLA SCHEDATURA DEL PATRIMONIO EDILIZIO STORICO NELLE UTOE

U.T.O.E. scheda

localizzazione

Piano strutturale

identificazione

CAPANNE

164

via Nazionale

Centri abitati
Art. 21.3 D2

⊙ catasto leopoldino
○ catasto d'impianto
○ C. T. R. / recente

classificazione tipologica

stato di conservazione / destinazione

palazzetto

ristrutturato, conserva l'assetto tipologico e in parte le caratteristiche delle componenti edilizie / residenziale



Intervento ammesso, indirizzi e prescrizioni

Art. 28b Palazzetto R1

COMUNE DI MONTOPOLI IN VAL D'ARNO • REGOLAMENTO URBANISTICO
 AGGIORNAMENTO DELLA SCHEDATURA DEL PATRIMONIO EDILIZIO STORICO NELLE UTOE

U.T.O.E.	scheda	localizzazione	Piano strutturale	identificazione
CAPANNE	165	via Nazionale	Centri abitati <i>Art. 21.3 D2</i>	<input checked="" type="radio"/> catasto leopoldino <input type="radio"/> catasto d'impianto <input type="radio"/> C. T. R. / recente

classificazione tipologica	stato di conservazione / destinazione
edificio di base di più abitazioni	ristrutturato, alterato nell'assetto tipologico e nelle caratteristiche delle componenti edilizie / residenziale



Intervento ammesso, indirizzi e prescrizioni

Art. 28b R2

COMUNE DI MONTOPOLI IN VAL D'ARNO • REGOLAMENTO URBANISTICO
 AGGIORNAMENTO DELLA SCHEDATURA DEL PATRIMONIO EDILIZIO STORICO NELLE UTOE

U.T.O.E.	scheda	localizzazione	Piano strutturale	identificazione
CAPANNE	166	via Trento	Centri abitati <i>Art. 21.5. Recente edificazione</i>	<input type="radio"/> catasto leopoldino <input checked="" type="radio"/> catasto d'impianto <input type="radio"/> C. T. R. / recente

classificazione tipologica	stato di conservazione / destinazione
edificio di base singolo	



Intervento ammesso, indirizzi e prescrizioni

Art. 28b R2

COMUNE DI MONTOPOLI IN VAL D'ARNO • REGOLAMENTO URBANISTICO
 AGGIORNAMENTO DELLA SCHEDATURA DEL PATRIMONIO EDILIZIO STORICO NELLE UTOE

U.T.O.E.	scheda	localizzazione	Piano strutturale	identificazione
CAPANNE	167	via Trento	Centri abitati <i>Art. 21.3 D2</i>	<input type="radio"/> catasto leopoldino <input checked="" type="radio"/> catasto d'impianto <input type="radio"/> C. T. R. / recente

classificazione tipologica	stato di conservazione / destinazione
palazzetto	ristrutturato, conserva l'assetto tipologico e in parte le caratteristiche delle componenti edilizie / residenziale



Intervento ammesso, indirizzi e prescrizioni

Art. 28b Palazzetto R1

COMUNE DI MONTOPOLI IN VAL D'ARNO • REGOLAMENTO URBANISTICO
 AGGIORNAMENTO DELLA SCHEDATURA DEL PATRIMONIO EDILIZIO STORICO NELLE UTOE

U.T.O.E.	scheda	localizzazione	Piano strutturale	identificazione
CAPANNE	168	via Trento	Centri abitati <i>Art. 21.5. Recente edificazione</i>	<input type="radio"/> catasto leopoldino <input checked="" type="radio"/> catasto d'impianto <input type="radio"/> C. T. R. / recente
classificazione tipologica		stato di conservazione / destinazione		
edificio di base singolo		ristrutturato, alterato nell'assetto tipologico e nelle caratteristiche delle componenti edilizie / residenziale		



Intervento ammesso, indirizzi e prescrizioni

Art. 29 Area urbanizzata di recente formazione

COMUNE DI MONTOPOLI IN VAL D'ARNO • REGOLAMENTO URBANISTICO
 AGGIORNAMENTO DELLA SCHEDATURA DEL PATRIMONIO EDILIZIO STORICO NELLE UTOE

U.T.O.E.	scheda	localizzazione	Piano strutturale	identificazione
CAPANNE	169	via Trento	Centri abitati <i>Art. 21.3 D2</i>	<input type="radio"/> catasto leopoldino <input type="radio"/> catasto d'impianto <input checked="" type="radio"/> C. T. R. / recente
classificazione tipologica		stato di conservazione / destinazione		
edificio di base con i caratteri del villino		ristrutturato, conserva l'assetto tipologico e in parte le caratteristiche delle componenti edilizie / residenziale		



Intervento ammesso, indirizzi e prescrizioni

Art. 28b R2

COMUNE DI MONTOPOLI IN VAL D'ARNO • REGOLAMENTO URBANISTICO
 AGGIORNAMENTO DELLA SCHEDATURA DEL PATRIMONIO EDILIZIO STORICO NELLE UTOE

U.T.O.E.	scheda	localizzazione	Piano strutturale	identificazione
CAPANNE	170	via Trento	Centri abitati <i>Art. 21.3 D2</i>	<input type="radio"/> catasto leopoldino <input checked="" type="radio"/> catasto d'impianto <input type="radio"/> C. T. R. / recente
classificazione tipologica			stato di conservazione / destinazione	
edificio di base con i caratteri del villino			ristrutturato, conserva l'assetto tipologico e in parte le caratteristiche delle componenti edilizie / residenziale	



Intervento ammesso, indirizzi e prescrizioni

Art. 28b R2

COMUNE DI MONTOPOLI IN VAL D'ARNO • REGOLAMENTO URBANISTICO
 AGGIORNAMENTO DELLA SCHEDATURA DEL PATRIMONIO EDILIZIO STORICO NELLE UTOE

U.T.O.E.	scheda	localizzazione	Piano strutturale	identificazione
CAPANNE	171	via Trento	Centri abitati <i>Art. 21.3 D2</i>	<input type="radio"/> catasto leopoldino <input checked="" type="radio"/> catasto d'impianto <input type="radio"/> C. T. R. / recente
classificazione tipologica		stato di conservazione / destinazione		
edificio di base con i caratteri del villino		ristrutturato, alterato nell'assetto tipologico e nelle caratteristiche delle componenti edilizie / residenziale		



Intervento ammesso, indirizzi e prescrizioni

Art. 28b R2

COMUNE DI MONTOPOLI IN VAL D'ARNO • REGOLAMENTO URBANISTICO
 AGGIORNAMENTO DELLA SCHEDATURA DEL PATRIMONIO EDILIZIO STORICO NELLE UTOE

U.T.O.E.	scheda	localizzazione	Piano strutturale	identificazione
CAPANNE	172	via Dante, 2	Centri abitati <i>Art. 21.3 D2</i>	<input type="radio"/> catasto leopoldino <input checked="" type="radio"/> catasto d'impianto <input type="radio"/> C. T. R. / recente

classificazione tipologica	stato di conservazione / destinazione
edificio di base di più abitazioni	ristrutturato, conserva l'assetto tipologico e in parte le caratteristiche delle componenti edilizie / residenziale



Intervento ammesso, indirizzi e prescrizioni

Art. 28b R2

COMUNE DI MONTOPOLI IN VAL D'ARNO • REGOLAMENTO URBANISTICO
 AGGIORNAMENTO DELLA SCHEDATURA DEL PATRIMONIO EDILIZIO STORICO NELLE UTOE

U.T.O.E.	scheda	localizzazione	Piano strutturale	identificazione
CAPANNE	173	via Dante	Centri abitati <i>Art. 21.3 D2</i>	<input type="radio"/> catasto leopoldino <input checked="" type="radio"/> catasto d'impianto <input type="radio"/> C. T. R. / recente

classificazione tipologica	stato di conservazione / destinazione
edificio di base di più abitazioni	ristrutturato, conserva l'assetto tipologico e in parte le caratteristiche delle componenti edilizie / residenziale



Intervento ammesso, indirizzi e prescrizioni

Art. 28b R2

COMUNE DI MONTOPOLI IN VAL D'ARNO • REGOLAMENTO URBANISTICO
 AGGIORNAMENTO DELLA SCHEDATURA DEL PATRIMONIO EDILIZIO STORICO NELLE UTOE

U.T.O.E.	scheda	localizzazione	Piano strutturale	identificazione
CAPANNE	174	via Dante	Centri abitati <i>Art. 21.5. Recente edificazione</i>	<input checked="" type="radio"/> catasto leopoldino <input type="radio"/> catasto d'impianto <input type="radio"/> C. T. R. / recente

classificazione tipologica	stato di conservazione / destinazione
edificio di base di due abitazioni aggregate	ristrutturato, conserva l'assetto tipologico e in parte le caratteristiche delle componenti edilizie / residenziale



Intervento ammesso, indirizzi e prescrizioni

Art. 28b R2

COMUNE DI MONTOPOLI IN VAL D'ARNO • REGOLAMENTO URBANISTICO
 AGGIORNAMENTO DELLA SCHEDATURA DEL PATRIMONIO EDILIZIO STORICO NELLE UTOE

U.T.O.E.	scheda	localizzazione	Piano strutturale	identificazione
CAPANNE	175	via Dante	Centri abitati <i>Art. 21.5. Recente edificazione</i>	<input type="radio"/> catasto leopoldino <input checked="" type="radio"/> catasto d'impianto <input type="radio"/> C. T. R. / recente

classificazione tipologica	stato di conservazione / destinazione
edificio di base di più abitazioni	ristrutturato, conserva l'assetto tipologico e in parte le caratteristiche delle componenti edilizie / residenziale



Intervento ammesso, indirizzi e prescrizioni

Art. 28b R2

COMUNE DI MONTOPOLI IN VAL D'ARNO • REGOLAMENTO URBANISTICO
 AGGIORNAMENTO DELLA SCHEDATURA DEL PATRIMONIO EDILIZIO STORICO NELLE UTOE

U.T.O.E.	scheda	localizzazione	Piano strutturale	identificazione
CAPANNE	176	via Dante	Centri abitati <i>Art. 21.5. Recente edificazione</i>	<input type="radio"/> catasto leopoldino <input checked="" type="radio"/> catasto d'impianto <input type="radio"/> C. T. R. / recente

classificazione tipologica	stato di conservazione / destinazione
edificio di base singolo	ristrutturato, conserva l'assetto tipologico e in parte le caratteristiche delle componenti edilizie / residenziale



Intervento ammesso, indirizzi e prescrizioni

Art. 28b R2

COMUNE DI MONTOPOLI IN VAL D'ARNO • REGOLAMENTO URBANISTICO
 AGGIORNAMENTO DELLA SCHEDATURA DEL PATRIMONIO EDILIZIO STORICO NELLE UTOE

U.T.O.E.	scheda	localizzazione	Piano strutturale	identificazione
CAPANNE	177	via Dante, 18	Centri abitati <i>Art. 21.5. Recente edificazione</i>	<input type="radio"/> catasto leopoldino <input checked="" type="radio"/> catasto d'impianto <input type="radio"/> C. T. R. / recente

classificazione tipologica	stato di conservazione / destinazione
edificio di base singolo	ristrutturato, conserva l'assetto tipologico e in parte le caratteristiche delle componenti edilizie / residenziale



Intervento ammesso, indirizzi e prescrizioni

Art. 28b R2

COMUNE DI MONTOPOLI IN VAL D'ARNO • REGOLAMENTO URBANISTICO
 AGGIORNAMENTO DELLA SCHEDATURA DEL PATRIMONIO EDILIZIO STORICO NELLE UTOE

U.T.O.E.	scheda	localizzazione	Piano strutturale	identificazione
CAPANNE	178	via Dante	Centri abitati <i>Art. 21.5. Recente edificazione</i>	<input checked="" type="radio"/> catasto leopoldino <input checked="" type="radio"/> catasto d'impianto <input type="radio"/> C. T. R. / recente

classificazione tipologica	stato di conservazione / destinazione
edificio di base singolo	ristrutturato, conserva l'assetto tipologico e in parte le caratteristiche delle componenti edilizie / residenziale



Intervento ammesso, indirizzi e prescrizioni

Art. 28b R2

COMUNE DI MONTOPOLI IN VAL D'ARNO • REGOLAMENTO URBANISTICO
 AGGIORNAMENTO DELLA SCHEDATURA DEL PATRIMONIO EDILIZIO STORICO NELLE UTOE

U.T.O.E.	scheda	localizzazione	Piano strutturale	identificazione
CAPANNE	179	via Dante	Centri abitati <i>Art. 21.5. Recente edificazione</i>	<input type="radio"/> catasto leopoldino <input checked="" type="radio"/> catasto d'impianto <input type="radio"/> C. T. R. / recente

classificazione tipologica	stato di conservazione / destinazione
edificio di base di più abitazioni	ristrutturato, alterato nell'assetto tipologico e nelle caratteristiche delle componenti edilizie / residenziale



Intervento ammesso, indirizzi e prescrizioni

Art. 29 Area urbanizzata di recente formazione

COMUNE DI MONTOPOLI IN VAL D'ARNO • REGOLAMENTO URBANISTICO
 AGGIORNAMENTO DELLA SCHEDATURA DEL PATRIMONIO EDILIZIO STORICO NELLE UTOE

U.T.O.E.	scheda	localizzazione	Piano strutturale	identificazione
CAPANNE	180	via del Molino	Centri abitati <i>Art. 21.5. Recente edificazione</i>	<input checked="" type="radio"/> catasto leopoldino <input type="radio"/> catasto d'impianto <input type="radio"/> C. T. R. / recente

classificazione tipologica	stato di conservazione / destinazione
fabbricato recente residenziale	



Intervento ammesso, indirizzi e prescrizioni

piano di recupero 1

COMUNE DI MONTOPOLI IN VAL D'ARNO • REGOLAMENTO URBANISTICO
 AGGIORNAMENTO DELLA SCHEDATURA DEL PATRIMONIO EDILIZIO STORICO NELLE UTOE

U.T.O.E.	scheda	localizzazione	Piano strutturale	identificazione
CAPANNE	181	via del Molino	Centri abitati <i>Art. 21.5. Recente edificazione</i>	<input type="radio"/> catasto leopoldino <input checked="" type="radio"/> catasto d'impianto <input type="radio"/> C. T. R. / recente

classificazione tipologica	stato di conservazione / destinazione
edificio di base trasformato con progetto recente	ristrutturato, alterato nell'assetto tipologico e nelle caratteristiche delle componenti edilizie / residenziale



Intervento ammesso, indirizzi e prescrizioni

Art. 29 Area urbanizzata di recente formazione

COMUNE DI MONTOPOLI IN VAL D'ARNO • REGOLAMENTO URBANISTICO
 AGGIORNAMENTO DELLA SCHEDATURA DEL PATRIMONIO EDILIZIO STORICO NELLE UTOE

U.T.O.E.	scheda	localizzazione	Piano strutturale	identificazione
CAPANNE	182	via del Molino	Centri abitati <i>Art. 21.5. Recente edificazione</i>	<input type="radio"/> catasto leopoldino <input checked="" type="radio"/> catasto d'impianto <input type="radio"/> C. T. R. / recente
		classificazione tipologica	stato di conservazione / destinazione	
		edificio di base trasformato con progetto recente	ristrutturato, alterato nell'assetto tipologico e nelle caratteristiche delle componenti edilizie / residenziale	



Intervento ammesso, indirizzi e prescrizioni

Art. 29 Area urbanizzata di recente formazione