

ARNO STICO TIVO

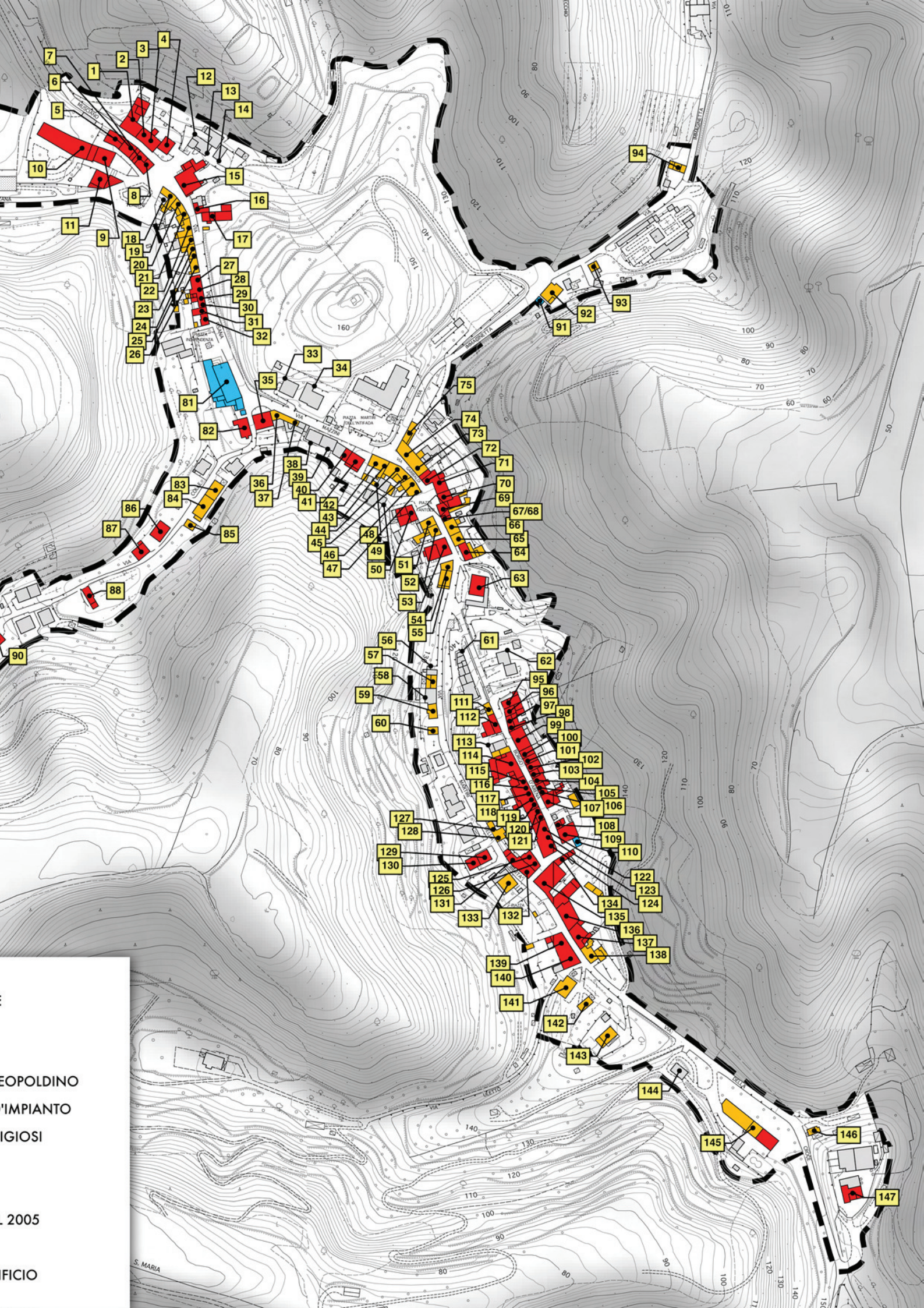



LEOPOLDINO
L'IMPIANTO
IGIOSI
2005
FICIO

COMUNE DI MONTOPOLI IN VAL D'ARNO • REGOLAMENTO URBANISTICO
 AGGIORNAMENTO DELLA SCHEDATURA DEL PATRIMONIO EDILIZIO STORICO NELLE UTOE

U.T.O.E.	scheda	localizzazione	Piano strutturale	identificazione
MARTI	1	via Porta Pisana, 60	Centro storico <i>Art. 21.2 D1</i>	◎ catasto leopoldino ○ catasto d'impianto ○ C. T. R. / recente

classificazione tipologica	stato di conservazione / destinazione
edificio di base di più abitazioni	ristrutturato, conserva l'assetto tipologico e in parte le caratteristiche delle componenti edilizie / residenziale



Intervento ammesso, indirizzi e prescrizioni	
Art. 28b Edificio di base seriale. R1	scheda bene culturale CA 215

COMUNE DI MONTOPOLI IN VAL D'ARNO • REGOLAMENTO URBANISTICO
 AGGIORNAMENTO DELLA SCHEDATURA DEL PATRIMONIO EDILIZIO STORICO NELLE UTOE

U.T.O.E.	scheda	localizzazione	Piano strutturale	identificazione
MARTI	2	via Porta Pisana, 52/54	Centro storico <i>Art. 21.4 D3</i>	<input checked="" type="radio"/> catasto leopoldino <input type="radio"/> catasto d'impianto <input type="radio"/> C. T. R. / recente

classificazione tipologica	stato di conservazione / destinazione
edificio di base trasformato con progetto recente	ristrutturato, conserva l'assetto tipologico ma sono alterate le caratteristiche delle componenti edilizie / residenziale



Intervento ammesso, indirizzi e prescrizioni

Art. 28b Edificio di base seriale. R2

COMUNE DI MONTOPOLI IN VAL D'ARNO • REGOLAMENTO URBANISTICO
 AGGIORNAMENTO DELLA SCHEDATURA DEL PATRIMONIO EDILIZIO STORICO NELLE UTOE

U.T.O.E.	scheda	localizzazione	Piano strutturale	identificazione
MARTI	3	via Porta Pisana, 50	Centro storico <i>Art. 21.3 D2</i>	<input checked="" type="radio"/> catasto leopoldino <input type="radio"/> catasto d'impianto <input type="radio"/> C. T. R. / recente

classificazione tipologica	stato di conservazione / destinazione
edificio di base seriale	ristrutturato, conserva l'assetto tipologico e in parte le caratteristiche delle componenti edilizie / residenziale



Intervento ammesso, indirizzi e prescrizioni

Art. 28b Edificio di base seriale. R1

COMUNE DI MONTOPOLI IN VAL D'ARNO • REGOLAMENTO URBANISTICO
 AGGIORNAMENTO DELLA SCHEDATURA DEL PATRIMONIO EDILIZIO STORICO NELLE UTOE

U.T.O.E.	scheda	localizzazione	Piano strutturale	identificazione
MARTI	4	via Porta Pisana	Centro storico <i>Art. 21.4 D3</i>	<input checked="" type="radio"/> catasto leopoldino <input type="radio"/> catasto d'impianto <input type="radio"/> C. T. R. / recente

classificazione tipologica	stato di conservazione / destinazione
edificio di base trasformato con progetto recente	residenziale



Intervento ammesso, indirizzi e prescrizioni

Art. 28b Edificio trasformato nel sedime storico. R2

COMUNE DI MONTOPOLI IN VAL D'ARNO • REGOLAMENTO URBANISTICO
 AGGIORNAMENTO DELLA SCHEDATURA DEL PATRIMONIO EDILIZIO STORICO NELLE UTOE

U.T.O.E. scheda

localizzazione

Piano strutturale

identificazione

MARTI	5	via Porta Pisana, 65/67/69/71	Centro storico <i>Art. 21.2 D1</i>	<input checked="" type="radio"/> catasto leopoldino <input type="radio"/> catasto d'impianto <input type="radio"/> C. T. R. / recente
-------	----------	-------------------------------	---------------------------------------	---

classificazione tipologica

stato di conservazione / destinazione

edificio di base di più abitazioni	ristrutturato, conserva l'assetto tipologico e le caratteristiche delle componenti edilizie / residenziale-attività commerciale
------------------------------------	---



Intervento ammesso, indirizzi e prescrizioni

Art. 28b Edificio di base seriale. R1

scheda
bene culturale
CF 213 - CA 214

COMUNE DI MONTOPOLI IN VAL D'ARNO • REGOLAMENTO URBANISTICO
 AGGIORNAMENTO DELLA SCHEDATURA DEL PATRIMONIO EDILIZIO STORICO NELLE UTOE

U.T.O.E.	scheda	localizzazione	Piano strutturale	identificazione
MARTI	6	via Porta Pisana, 59/61/63	Centro storico <i>Art. 21.2 D1</i>	<input checked="" type="radio"/> catasto leopoldino <input type="radio"/> catasto d'impianto <input type="radio"/> C. T. R. / recente

classificazione tipologica	stato di conservazione / destinazione
edificio di base di più abitazioni	ristrutturato, conserva l'assetto tipologico e le caratteristiche delle componenti edilizie / residenziale



Intervento ammesso, indirizzi e prescrizioni

Art. 28b Edificio di base seriale. R1

COMUNE DI MONTOPOLI IN VAL D'ARNO • REGOLAMENTO URBANISTICO
 AGGIORNAMENTO DELLA SCHEDATURA DEL PATRIMONIO EDILIZIO STORICO NELLE UTOE

U.T.O.E.	scheda	localizzazione	Piano strutturale	identificazione
MARTI	7	via Porta Pisana, 55/57	Centro storico <i>Art. 21.3 D2</i>	<input checked="" type="radio"/> catasto leopoldino <input type="radio"/> catasto d'impianto <input type="radio"/> C. T. R. / recente

classificazione tipologica	stato di conservazione / destinazione
edificio di base di più abitazioni	ristrutturato, conserva l'assetto tipologico e in parte le caratteristiche delle componenti edilizie / residenziale



Intervento ammesso, indirizzi e prescrizioni

Art. 28b Edificio di base seriale. R1

COMUNE DI MONTOPOLI IN VAL D'ARNO • REGOLAMENTO URBANISTICO
 AGGIORNAMENTO DELLA SCHEDATURA DEL PATRIMONIO EDILIZIO STORICO NELLE UTOE

U.T.O.E.	scheda	localizzazione	Piano strutturale	identificazione
MARTI	8	via Porta Pisana, 49/51/53	Centro storico <i>Art. 21.1. Restauro</i>	<input checked="" type="radio"/> catasto leopoldino <input type="radio"/> catasto d'impianto <input type="radio"/> C. T. R. / recente

classificazione tipologica	stato di conservazione / destinazione
soluzione d'angolo di edificio di base che ha assunto i caratteri del palazzetto	in fase di ristrutturazione, conserva l'assetto tipologico e, dopo la ristrutturazione (foto da aggiornare) in parte le caratteristiche delle componenti edilizie / residenziale-attività commerciale



Intervento ammesso, indirizzi e prescrizioni

Art. 28b Palazzetto R1	scheda bene culturale CA 211
------------------------	---

COMUNE DI MONTOPOLI IN VAL D'ARNO • REGOLAMENTO URBANISTICO
 AGGIORNAMENTO DELLA SCHEDATURA DEL PATRIMONIO EDILIZIO STORICO NELLE UTOE

U.T.O.E.	scheda	localizzazione	Piano strutturale	identificazione
MARTI	9	via Mazzana,1	Centro storico <i>Art. 21.1. Restauro</i>	<input checked="" type="radio"/> catasto leopoldino <input type="radio"/> catasto d'impianto <input type="radio"/> C. T. R. / recente

classificazione tipologica	stato di conservazione / destinazione
palazzo	ristrutturato, conserva l'assetto tipologico e le caratteristiche delle componenti edilizie / residenziale



Intervento ammesso, indirizzi e prescrizioni

Art. 28a Palazzo. Restauro

COMUNE DI MONTOPOLI IN VAL D'ARNO • REGOLAMENTO URBANISTICO
 AGGIORNAMENTO DELLA SCHEDATURA DEL PATRIMONIO EDILIZIO STORICO NELLE UTOE

U.T.O.E.	scheda	localizzazione	Piano strutturale	identificazione
MARTI	10	via Mazzana, 1	Centro storico <i>Art. 21.1. Restauro</i>	◎ catasto leopoldino ○ catasto d'impianto ○ C. T. R. / recente

classificazione tipologica	stato di conservazione / destinazione
palazzo	



Intervento ammesso, indirizzi e prescrizioni

Art. 28a Palazzo. Restauro

COMUNE DI MONTOPOLI IN VAL D'ARNO • REGOLAMENTO URBANISTICO
 AGGIORNAMENTO DELLA SCHEDATURA DEL PATRIMONIO EDILIZIO STORICO NELLE UTOE

U.T.O.E.	scheda	localizzazione	Piano strutturale	identificazione
MARTI	11	via Mazzana, 1	Centro storico <i>Art. 21.1. Restauro</i>	<input checked="" type="radio"/> catasto leopoldino <input type="radio"/> catasto d'impianto <input type="radio"/> C. T. R. / recente

classificazione tipologica	stato di conservazione / destinazione
Palazzo, villa, villa-fattoria	conserva l'assetto tipologico e le caratteristiche delle componenti edilizie /



Intervento ammesso, indirizzi e prescrizioni

Art. 28a Palazzo. Restauro

COMUNE DI MONTOPOLI IN VAL D'ARNO • REGOLAMENTO URBANISTICO
 AGGIORNAMENTO DELLA SCHEDATURA DEL PATRIMONIO EDILIZIO STORICO NELLE UTOE

U.T.O.E. scheda

localizzazione

Piano strutturale

identificazione

MARTI	12	via Porta Pisana, 44/46	Centro storico Art. 21.4 D3	<input type="radio"/> catasto leopoldino <input type="radio"/> catasto d'impianto <input checked="" type="radio"/> C. T. R. / recente
-------	-----------	-------------------------	--------------------------------	---

classificazione tipologica

stato di conservazione / destinazione

fabbricato recente residenziale	residenziale
---------------------------------	--------------

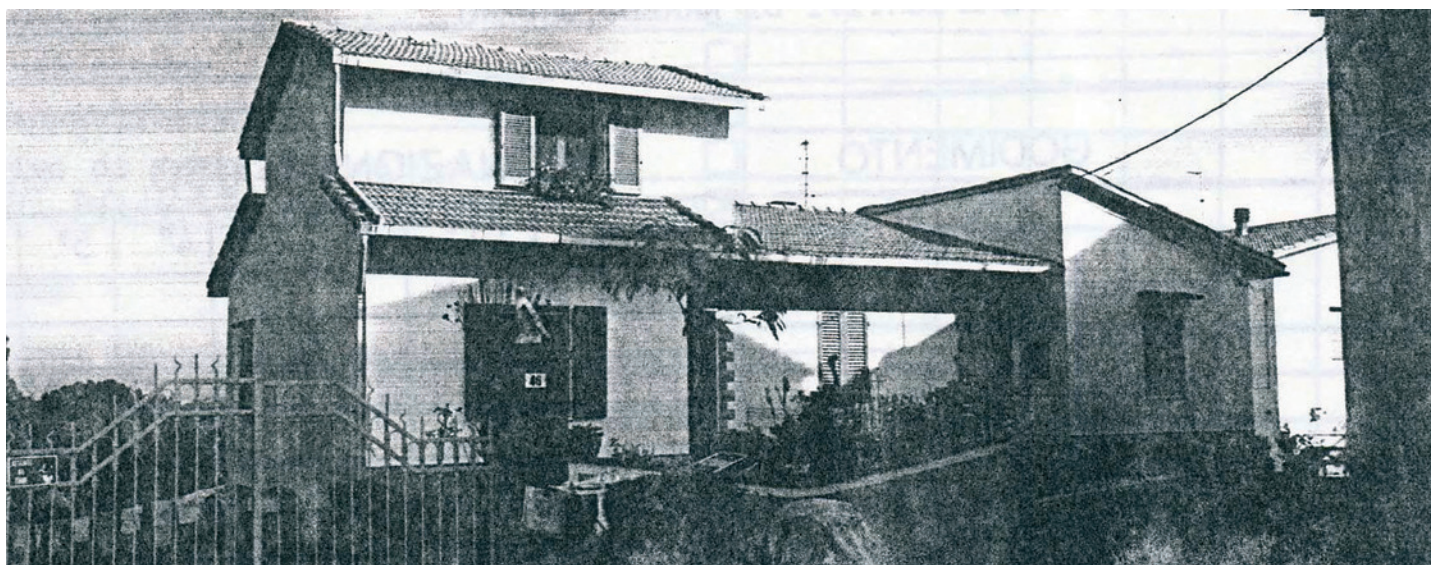

Intervento ammesso, indirizzi e prescrizioni

Art. 29 Area urbanizzata di recente formazione

COMUNE DI MONTOPOLI IN VAL D'ARNO • REGOLAMENTO URBANISTICO
 AGGIORNAMENTO DELLA SCHEDATURA DEL PATRIMONIO EDILIZIO STORICO NELLE UTOE

U.T.O.E.	scheda	localizzazione	Piano strutturale	identificazione
MARTI	13	via Porta Pisana, 40/42	Centro storico <i>Art. 21.4 D3</i>	<input type="radio"/> catasto leopoldino <input type="radio"/> catasto d'impianto <input checked="" type="radio"/> C. T. R. / recente

classificazione tipologica	stato di conservazione / destinazione
fabbricato recente residenziale	residenziale



Intervento ammesso, indirizzi e prescrizioni

Art. 29 Area urbanizzata di recente formazione

COMUNE DI MONTOPOLI IN VAL D'ARNO • REGOLAMENTO URBANISTICO
 AGGIORNAMENTO DELLA SCHEDATURA DEL PATRIMONIO EDILIZIO STORICO NELLE UTOE

U.T.O.E.	scheda	localizzazione	Piano strutturale	identificazione
MARTI	14	via Porta Pisana, 38	Centro storico <i>Art. 21.4 D3</i>	<input type="radio"/> catasto leopoldino <input type="radio"/> catasto d'impianto <input checked="" type="radio"/> C. T. R. / recente

classificazione tipologica	stato di conservazione / destinazione
fabbricato recente residenziale	residenziale



Intervento ammesso, indirizzi e prescrizioni

Art. 29 Area urbanizzata di recente formazione

COMUNE DI MONTOPOLI IN VAL D'ARNO • REGOLAMENTO URBANISTICO
 AGGIORNAMENTO DELLA SCHEDATURA DEL PATRIMONIO EDILIZIO STORICO NELLE UTOE

U.T.O.E.	scheda	localizzazione	Piano strutturale	identificazione
MARTI	15	via Porta Pisana, 26/28	Centro storico <i>Art. 21.3 D2</i>	<input checked="" type="radio"/> catasto leopoldino <input type="radio"/> catasto d'impianto <input type="radio"/> C. T. R. / recente

classificazione tipologica	stato di conservazione / destinazione
edificio di base di più abitazioni aggregate con processo diacronico	ristrutturato, conserva l'assetto tipologico e in parte le caratteristiche delle componenti edilizie / residenziale



Intervento ammesso, indirizzi e prescrizioni

Art. 28b Edificio di base seriale. R1	scheda bene culturale CA 208
---------------------------------------	---

COMUNE DI MONTOPOLI IN VAL D'ARNO • REGOLAMENTO URBANISTICO
 AGGIORNAMENTO DELLA SCHEDATURA DEL PATRIMONIO EDILIZIO STORICO NELLE UTOE

U.T.O.E.	scheda	localizzazione	Piano strutturale	identificazione
MARTI	16	via Porta Pisana, 6/8/10	Centro storico <i>Art. 21.2 D1</i>	◎ catasto leopoldino ○ catasto d'impianto ◎ C. T. R. / recente

classificazione tipologica	stato di conservazione / destinazione
edificio di base trasformato con progetto recente	conserva in parte l'assetto tipologico con modifiche consistenti delle componenti edilizie / residenziale



Intervento ammesso, indirizzi e prescrizioni

Art. 28b Edificio di base seriale. R2

COMUNE DI MONTOPOLI IN VAL D'ARNO • REGOLAMENTO URBANISTICO
 AGGIORNAMENTO DELLA SCHEDATURA DEL PATRIMONIO EDILIZIO STORICO NELLE UTOE

U.T.O.E.	scheda	localizzazione	Piano strutturale	identificazione
MARTI	17	via Porta Pisana, 2	Centro storico <i>Art. 21.1. Restauro</i>	<input checked="" type="radio"/> catasto leopoldino <input type="radio"/> catasto d'impianto <input type="radio"/> C. T. R. / recente

classificazione tipologica	stato di conservazione / destinazione
edificio rurale inserito nel tessuto edilizio	ristrutturato con progetto recente, conserva in minima parte l'assetto tipologico e le caratteristiche delle componenti edilizie / residenziale

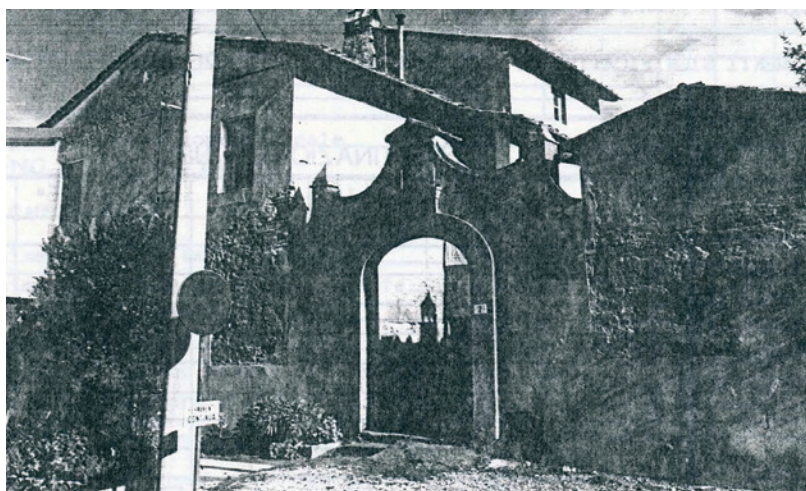

Intervento ammesso, indirizzi e prescrizioni

Art. 28b Edificio di base seriale. R2	scheda bene culturale CA 205
---------------------------------------	---

COMUNE DI MONTOPOLI IN VAL D'ARNO • REGOLAMENTO URBANISTICO
 AGGIORNAMENTO DELLA SCHEDATURA DEL PATRIMONIO EDILIZIO STORICO NELLE UTOE

U.T.O.E.	scheda	localizzazione	Piano strutturale	identificazione
MARTI	18	via Porta Pisana, 47	Centro storico <i>Art. 21.2 D1</i>	<input type="radio"/> catasto leopoldino <input checked="" type="radio"/> catasto d'impianto <input type="radio"/> C. T. R. / recente

classificazione tipologica	stato di conservazione / destinazione
edificio di base ristrutturato con progetto recente	ristrutturato con progetto recente, alterato nell'assetto tipologico / residenziale



Intervento ammesso, indirizzi e prescrizioni

Art. 28b Edificio di base seriale. R2

COMUNE DI MONTOPOLI IN VAL D'ARNO • REGOLAMENTO URBANISTICO
 AGGIORNAMENTO DELLA SCHEDATURA DEL PATRIMONIO EDILIZIO STORICO NELLE UTOE

U.T.O.E.	scheda	localizzazione	Piano strutturale	identificazione
MARTI	19	via Porta Pisana, 45	Centro storico <i>Art. 21.2 D1</i>	<input checked="" type="radio"/> catasto leopoldino <input type="radio"/> catasto d'impianto <input type="radio"/> C. T. R. / recente

classificazione tipologica	stato di conservazione / destinazione
edificio di base seriale	ristrutturato, non conserva l'assetto tipologico ma le caratteristiche delle componenti edilizie / residenziale



Intervento ammesso, indirizzi e prescrizioni

Art. 28b Edificio di base seriale. R2

COMUNE DI MONTOPOLI IN VAL D'ARNO • REGOLAMENTO URBANISTICO
 AGGIORNAMENTO DELLA SCHEDATURA DEL PATRIMONIO EDILIZIO STORICO NELLE UTOE

U.T.O.E.	scheda	localizzazione	Piano strutturale	identificazione
MARTI	20	via Porta Pisana, 43	Centro storico <i>Art. 21.3 D2</i>	<input type="radio"/> catasto leopoldino <input checked="" type="radio"/> catasto d'impianto <input type="radio"/> C. T. R. / recente

classificazione tipologica	stato di conservazione / destinazione
edificio di base seriale	conserva l'assetto tipologico e le caratteristiche delle componenti edilizie / residenziale



Intervento ammesso, indirizzi e prescrizioni

Art. 28b Edificio di base seriale. R1

COMUNE DI MONTOPOLI IN VAL D'ARNO • REGOLAMENTO URBANISTICO
 AGGIORNAMENTO DELLA SCHEDATURA DEL PATRIMONIO EDILIZIO STORICO NELLE UTOE

U.T.O.E.	scheda	localizzazione	Piano strutturale	identificazione
MARTI	21	via Porta Pisana, 39/41	Centro storico <i>Art. 21.3 D2</i>	<input type="radio"/> catasto leopoldino <input checked="" type="radio"/> catasto d'impianto <input type="radio"/> C. T. R. / recente

classificazione tipologica	stato di conservazione / destinazione
edificio di base seriale	conserva l'assetto tipologico e in parte le caratteristiche delle componenti edilizie / residenziale



Intervento ammesso, indirizzi e prescrizioni

Art. 28b Edificio di base seriale. R1

COMUNE DI MONTOPOLI IN VAL D'ARNO • REGOLAMENTO URBANISTICO
 AGGIORNAMENTO DELLA SCHEDATURA DEL PATRIMONIO EDILIZIO STORICO NELLE UTOE

U.T.O.E.	scheda	localizzazione	Piano strutturale	identificazione
MARTI	22	via Porta Pisana, 35/37	Centro storico <i>Art. 21.2 D1</i>	<input type="radio"/> catasto leopoldino <input checked="" type="radio"/> catasto d'impianto <input type="radio"/> C. T. R. / recente

classificazione tipologica	stato di conservazione / destinazione
edificio di base seriale	ristrutturato con progetto recente, conserva l'assetto tipologico e in parte le caratteristiche delle componenti edilizie / residenziale



Intervento ammesso, indirizzi e prescrizioni

Art. 28b Edificio di base seriale. R1

COMUNE DI MONTOPOLI IN VAL D'ARNO • REGOLAMENTO URBANISTICO
 AGGIORNAMENTO DELLA SCHEDATURA DEL PATRIMONIO EDILIZIO STORICO NELLE UTOE

U.T.O.E.	scheda	localizzazione	Piano strutturale	identificazione
MARTI	23	via Porta Pisana, 33	Centro storico <i>Art. 21.2 D1</i>	<input type="radio"/> catasto leopoldino <input checked="" type="radio"/> catasto d'impianto <input type="radio"/> C. T. R. / recente

classificazione tipologica	stato di conservazione / destinazione
edificio di base seriale singolo	ristrutturato, conserva l'assetto tipologico ma alterato nelle componenti edilizie / residenziale



Intervento ammesso, indirizzi e prescrizioni

Art. 28b Edificio di base seriale. R2

COMUNE DI MONTOPOLI IN VAL D'ARNO • REGOLAMENTO URBANISTICO
 AGGIORNAMENTO DELLA SCHEDATURA DEL PATRIMONIO EDILIZIO STORICO NELLE UTOE

U.T.O.E.	scheda	localizzazione	Piano strutturale	identificazione
MARTI	24	via Porta Pisana, 29/31	Centro storico <i>Art. 21.2 D1</i>	<input type="radio"/> catasto leopoldino <input checked="" type="radio"/> catasto d'impianto <input type="radio"/> C. T. R. / recente

classificazione tipologica	stato di conservazione / destinazione
edificio di base trasformato	ristrutturato, alterato nell'assetto tipologico e nelle caratteristiche delle componenti edilizie / residenziale



Intervento ammesso, indirizzi e prescrizioni

Art. 28b Edificio di base seriale. R2

COMUNE DI MONTOPOLI IN VAL D'ARNO • REGOLAMENTO URBANISTICO
 AGGIORNAMENTO DELLA SCHEDATURA DEL PATRIMONIO EDILIZIO STORICO NELLE UTOE

U.T.O.E.	scheda	localizzazione	Piano strutturale	identificazione
MARTI	25	via Porta Pisana, 27	Centro storico <i>Art. 21.2 D1</i>	<input type="radio"/> catasto leopoldino <input checked="" type="radio"/> catasto d'impianto <input type="radio"/> C. T. R. / recente

classificazione tipologica	stato di conservazione / destinazione
edificio di base seriale	ristrutturato, conserva l'assetto tipologico e in parte le caratteristiche delle componenti edilizie / residenziale



Intervento ammesso, indirizzi e prescrizioni

Art. 28b Edificio di base seriale. R1

COMUNE DI MONTOPOLI IN VAL D'ARNO • REGOLAMENTO URBANISTICO
 AGGIORNAMENTO DELLA SCHEDATURA DEL PATRIMONIO EDILIZIO STORICO NELLE UTOE

U.T.O.E.	scheda	localizzazione	Piano strutturale	identificazione
MARTI	26	via Porta Pisana, 25	Centro storico <i>Art. 21.3 D2</i>	<input type="radio"/> catasto leopoldino <input checked="" type="radio"/> catasto d'impianto <input type="radio"/> C. T. R. / recente

classificazione tipologica	stato di conservazione / destinazione
edificio di base seriale di più abitazioni	ristrutturato, conserva l'assetto tipologico e in parte le caratteristiche delle componenti edilizie / residenziale

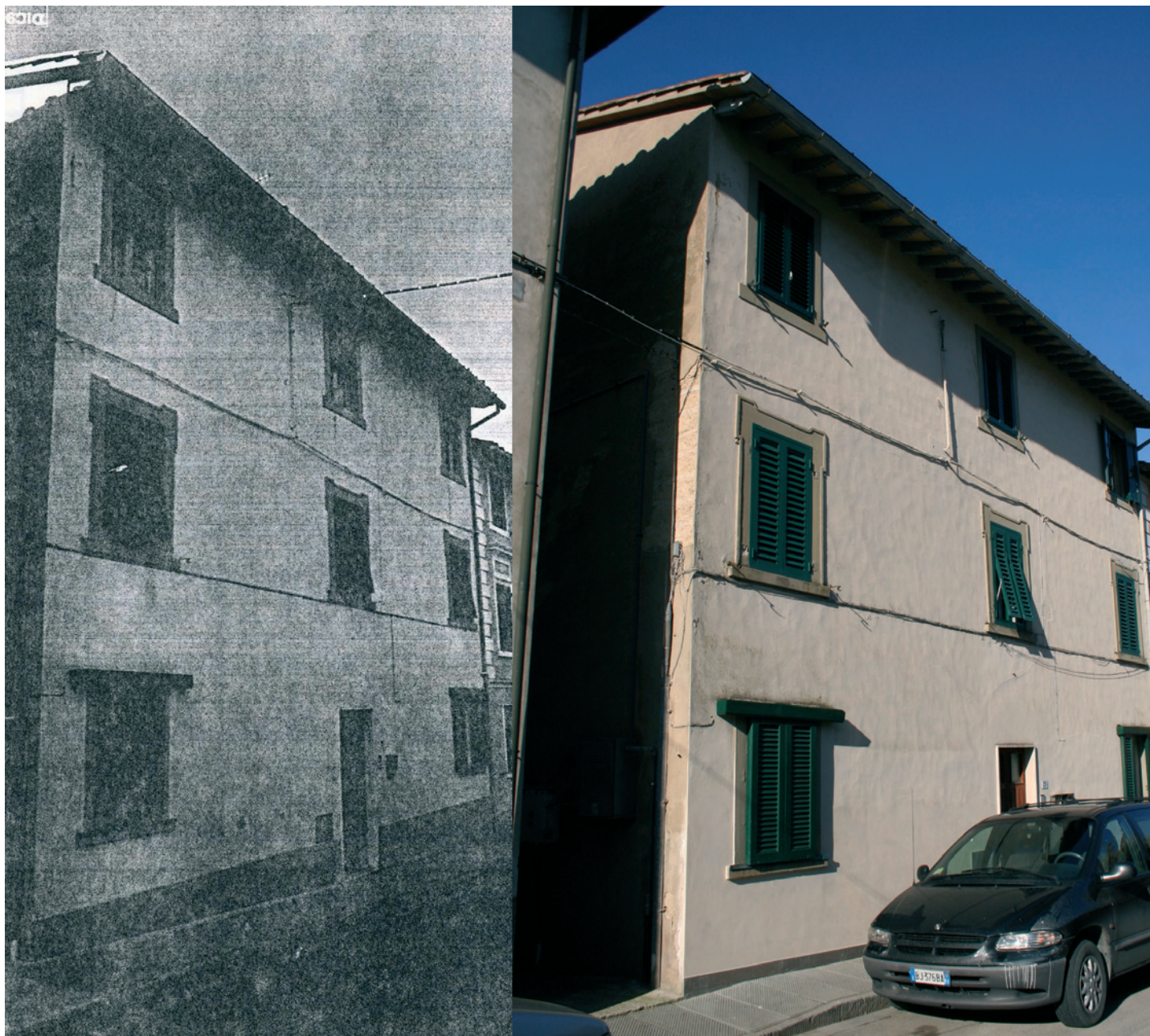

Intervento ammesso, indirizzi e prescrizioni

Art. 28b Edificio di base seriale. R1

COMUNE DI MONTOPOLI IN VAL D'ARNO • REGOLAMENTO URBANISTICO
 AGGIORNAMENTO DELLA SCHEDATURA DEL PATRIMONIO EDILIZIO STORICO NELLE UTOE

U.T.O.E.	scheda	localizzazione	Piano strutturale	identificazione
MARTI	27	via Porta Pisana, 15/17/19	Centro storico <i>Art. 21.3 D2</i>	<input checked="" type="radio"/> catasto leopoldino <input type="radio"/> catasto d'impianto <input type="radio"/> C. T. R. / recente

classificazione tipologica	stato di conservazione / destinazione
edificio di base seriale di più abitazioni	ristrutturato, conserva l'assetto tipologico e in parte le caratteristiche delle componenti edilizie / residenziale



Intervento ammesso, indirizzi e prescrizioni

Art. 28b Edificio di base seriale. R1

COMUNE DI MONTOPOLI IN VAL D'ARNO • REGOLAMENTO URBANISTICO
 AGGIORNAMENTO DELLA SCHEDATURA DEL PATRIMONIO EDILIZIO STORICO NELLE UTOE

U.T.O.E.	scheda	localizzazione	Piano strutturale	identificazione
MARTI	28	via Porta Pisana, 13	Centro storico <i>Art. 21.3 D2</i>	<input checked="" type="radio"/> catasto leopoldino <input type="radio"/> catasto d'impianto <input type="radio"/> C. T. R. / recente

classificazione tipologica	stato di conservazione / destinazione
edificio di base seriale	ristrutturato, conserva l'assetto tipologico e in parte le caratteristiche delle componenti edilizie / residenziale



Intervento ammesso, indirizzi e prescrizioni

Art. 28b Edificio di base seriale. R1	scheda bene culturale CF 193
---------------------------------------	---

COMUNE DI MONTOPOLI IN VAL D'ARNO • REGOLAMENTO URBANISTICO
 AGGIORNAMENTO DELLA SCHEDATURA DEL PATRIMONIO EDILIZIO STORICO NELLE UTOE

U.T.O.E.	scheda	localizzazione	Piano strutturale	identificazione
MARTI	29	via Porta Pisana, 9/11	Centro storico <i>Art. 21.3 D2</i>	<input checked="" type="radio"/> catasto leopoldino <input type="radio"/> catasto d'impianto <input type="radio"/> C. T. R. / recente
		classificazione tipologica	stato di conservazione / destinazione	
		edificio di base seriale	ristrutturato, conserva l'assetto tipologico e in parte le caratteristiche delle componenti edilizie / residenziale	



Intervento ammesso, indirizzi e prescrizioni

Art. 28b Edificio di base seriale. R1

COMUNE DI MONTOPOLI IN VAL D'ARNO • REGOLAMENTO URBANISTICO
 AGGIORNAMENTO DELLA SCHEDATURA DEL PATRIMONIO EDILIZIO STORICO NELLE UTOE

U.T.O.E.	scheda	localizzazione	Piano strutturale	identificazione
MARTI	30	via Porta Pisana, 7	Centro storico <i>Art. 21.3 D2</i>	<input checked="" type="radio"/> catasto leopoldino <input type="radio"/> catasto d'impianto <input type="radio"/> C. T. R. / recente

classificazione tipologica	stato di conservazione / destinazione
edificio di base seriale	ristrutturato, conserva l'assetto tipologico e in parte le caratteristiche delle componenti edilizie / residenziale



Intervento ammesso, indirizzi e prescrizioni

Art. 28b Edificio di base seriale. R1

COMUNE DI MONTOPOLI IN VAL D'ARNO • REGOLAMENTO URBANISTICO
 AGGIORNAMENTO DELLA SCHEDATURA DEL PATRIMONIO EDILIZIO STORICO NELLE UTOE

U.T.O.E.	scheda	localizzazione	Piano strutturale	identificazione
MARTI	31	via Porta Pisana, 5	Centro storico <i>Art. 21.2 D1</i>	<input checked="" type="radio"/> catasto leopoldino <input type="radio"/> catasto d'impianto <input type="radio"/> C. T. R. / recente

classificazione tipologica	stato di conservazione / destinazione
edificio di base seriale singolo	ristrutturato, conserva l'assetto tipologico e in parte le caratteristiche delle componenti edilizie / residenziale



Intervento ammesso, indirizzi e prescrizioni

Art. 34b R2

COMUNE DI MONTOPOLI IN VAL D'ARNO • REGOLAMENTO URBANISTICO
 AGGIORNAMENTO DELLA SCHEDATURA DEL PATRIMONIO EDILIZIO STORICO NELLE UTOE

U.T.O.E.	scheda	localizzazione	Piano strutturale	identificazione
MARTI	32	via Porta Pisana, 3	Centro storico <i>Art. 21.5. Recente edificazione</i>	<input checked="" type="radio"/> catasto leopoldino <input type="radio"/> catasto d'impianto <input type="radio"/> C. T. R. / recente

classificazione tipologica	stato di conservazione / destinazione
edificio di base trasformato con progetto recente	ristrutturato, alterato nell'assetto tipologico e nelle caratteristiche delle componenti edilizie / residenziale



Intervento ammesso, indirizzi e prescrizioni

Art. 28b Edificio di base seriale. R2

COMUNE DI MONTOPOLI IN VAL D'ARNO • REGOLAMENTO URBANISTICO
 AGGIORNAMENTO DELLA SCHEDATURA DEL PATRIMONIO EDILIZIO STORICO NELLE UTOE

U.T.O.E.	scheda	localizzazione	Piano strutturale	identificazione
MARTI	33	via Mazzini	Centro storico <i>Art. 21.4 D3</i>	<input type="radio"/> catasto leopoldino <input type="radio"/> catasto d'impianto <input checked="" type="radio"/> C. T. R. / recente

classificazione tipologica	stato di conservazione / destinazione
fabbricato recente residenziale	residenziale



Intervento ammesso, indirizzi e prescrizioni

Art. 29 Area urbanizzata di recente formazione

COMUNE DI MONTOPOLI IN VAL D'ARNO • REGOLAMENTO URBANISTICO
 AGGIORNAMENTO DELLA SCHEDATURA DEL PATRIMONIO EDILIZIO STORICO NELLE UTOE

U.T.O.E.	scheda	localizzazione	Piano strutturale	identificazione
MARTI	34	via Mazzini, 8	Centro storico <i>Art. 21.4 D3</i>	<input type="radio"/> catasto leopoldino <input type="radio"/> catasto d'impianto <input checked="" type="radio"/> C. T. R. / recente

classificazione tipologica	stato di conservazione / destinazione
fabbricato recente residenziale	residenziale



Intervento ammesso, indirizzi e prescrizioni

Art. 29 Area urbanizzata di recente formazione

COMUNE DI MONTOPOLI IN VAL D'ARNO • REGOLAMENTO URBANISTICO
 AGGIORNAMENTO DELLA SCHEDATURA DEL PATRIMONIO EDILIZIO STORICO NELLE UTOE

U.T.O.E.	scheda	localizzazione	Piano strutturale	identificazione
MARTI	35	via della Repubblica, 4	Centro storico <i>Art. 21.1. Restauro</i>	<input checked="" type="radio"/> catasto leopoldino <input type="radio"/> catasto d'impianto <input type="radio"/> C. T. R. / recente

classificazione tipologica	stato di conservazione / destinazione
palazzetto	ristrutturato, conserva l'assetto tipologico e le caratteristiche delle componenti edilizie / residenziale-attività commerciale



Intervento ammesso, indirizzi e prescrizioni

Art. 28b Palazzetto R1	scheda bene culturale CA 203
------------------------	---

COMUNE DI MONTOPOLI IN VAL D'ARNO • REGOLAMENTO URBANISTICO
 AGGIORNAMENTO DELLA SCHEDATURA DEL PATRIMONIO EDILIZIO STORICO NELLE UTOE

U.T.O.E.	scheda	localizzazione	Piano strutturale	identificazione
MARTI	36	via della Repubblica, 5	Centro storico <i>Art. 21.2 D1</i>	<input type="radio"/> catasto leopoldino <input checked="" type="radio"/> catasto d'impianto <input type="radio"/> C. T. R. / recente

classificazione tipologica	stato di conservazione / destinazione
edificio di base con soluzione angolare	ristrutturato, conserva l'assetto tipologico e in parte le caratteristiche delle componenti edilizie / residenziale



Intervento ammesso, indirizzi e prescrizioni

Art. 28b Edificio di base seriale. R1

COMUNE DI MONTOPOLI IN VAL D'ARNO • REGOLAMENTO URBANISTICO
 AGGIORNAMENTO DELLA SCHEDATURA DEL PATRIMONIO EDILIZIO STORICO NELLE UTOE

U.T.O.E.	scheda	localizzazione	Piano strutturale	identificazione
MARTI	37	via Mazzini, 3	Centro storico <i>Art. 21.2 D1</i>	<input type="radio"/> catasto leopoldino <input checked="" type="radio"/> catasto d'impianto <input type="radio"/> C. T. R. / recente

classificazione tipologica	stato di conservazione / destinazione
edificio di base con i caratteri del palazzetto	ristrutturato, conserva l'assetto tipologico e in parte le caratteristiche delle componenti edilizie / residenziale



Intervento ammesso, indirizzi e prescrizioni

Art. 28b Palazzetto R1

COMUNE DI MONTOPOLI IN VAL D'ARNO • REGOLAMENTO URBANISTICO
 AGGIORNAMENTO DELLA SCHEDATURA DEL PATRIMONIO EDILIZIO STORICO NELLE UTOE

U.T.O.E.	scheda	localizzazione	Piano strutturale	identificazione
MARTI	38	via Mazzini, 9	Centro storico <i>Art. 21.3 D2</i>	<input type="radio"/> catasto leopoldino <input type="radio"/> catasto d'impianto <input checked="" type="radio"/> C. T. R. / recente

classificazione tipologica	stato di conservazione / destinazione
edificio novecentesco, tettoia	ristrutturato / residenziale



Intervento ammesso, indirizzi e prescrizioni

Art. 28b Edificio di base. R2 con rialzamento di un piano

COMUNE DI MONTOPOLI IN VAL D'ARNO • REGOLAMENTO URBANISTICO
 AGGIORNAMENTO DELLA SCHEDATURA DEL PATRIMONIO EDILIZIO STORICO NELLE UTOE

U.T.O.E.	scheda	localizzazione	Piano strutturale	identificazione
MARTI	39	via Mazzini, 11	Centro storico <i>Art. 21.3 D2</i>	<input type="radio"/> catasto leopoldino <input type="radio"/> catasto d'impianto <input checked="" type="radio"/> C. T. R. / recente

classificazione tipologica	stato di conservazione / destinazione
edificio novecentesco trasformato con progetto recente	ristrutturato, alterato nelle caratteristiche delle componenti edilizie / residenziale

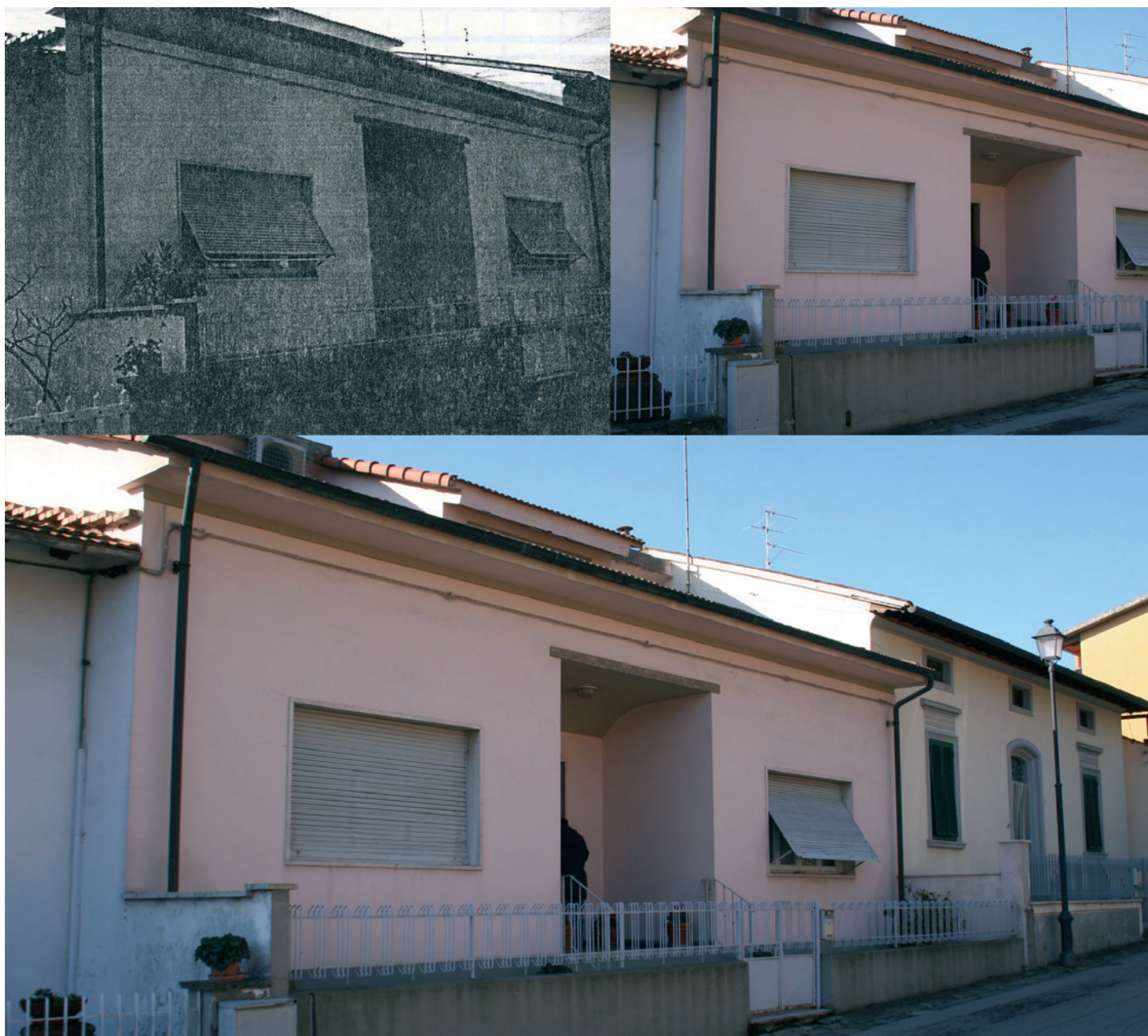

Intervento ammesso, indirizzi e prescrizioni

Art. 28b Edificio di base. R2 con rialzamento di un piano

COMUNE DI MONTOPOLI IN VAL D'ARNO • REGOLAMENTO URBANISTICO
 AGGIORNAMENTO DELLA SCHEDATURA DEL PATRIMONIO EDILIZIO STORICO NELLE UTOE

U.T.O.E.	scheda	localizzazione	Piano strutturale	identificazione
MARTI	40	via Mazzini, 13	Centro storico <i>Art. 21.3 D2</i>	◎ catasto leopoldino ○ catasto d'impianto ◎ C. T. R. / recente

classificazione tipologica	stato di conservazione / destinazione
edificio novecentesco	ristrutturato, alterato nell'assetto tipologico e nelle caratteristiche delle componenti edilizie / residenziale



Intervento ammesso, indirizzi e prescrizioni

Art. 28b Edificio di base. R2 con rialzamento di un piano

COMUNE DI MONTOPOLI IN VAL D'ARNO • REGOLAMENTO URBANISTICO
 AGGIORNAMENTO DELLA SCHEDATURA DEL PATRIMONIO EDILIZIO STORICO NELLE UTOE

U.T.O.E.	scheda	localizzazione	Piano strutturale	identificazione
MARTI	41	via Mazzini, 15	Centro storico <i>Art. 21.2 D1</i>	<input checked="" type="radio"/> catasto leopoldino <input type="radio"/> catasto d'impianto <input type="radio"/> C. T. R. / recente

classificazione tipologica	stato di conservazione / destinazione
edificio di base	ristrutturato, conserva l'assetto tipologico e in parte le caratteristiche delle componenti edilizie / residenziale

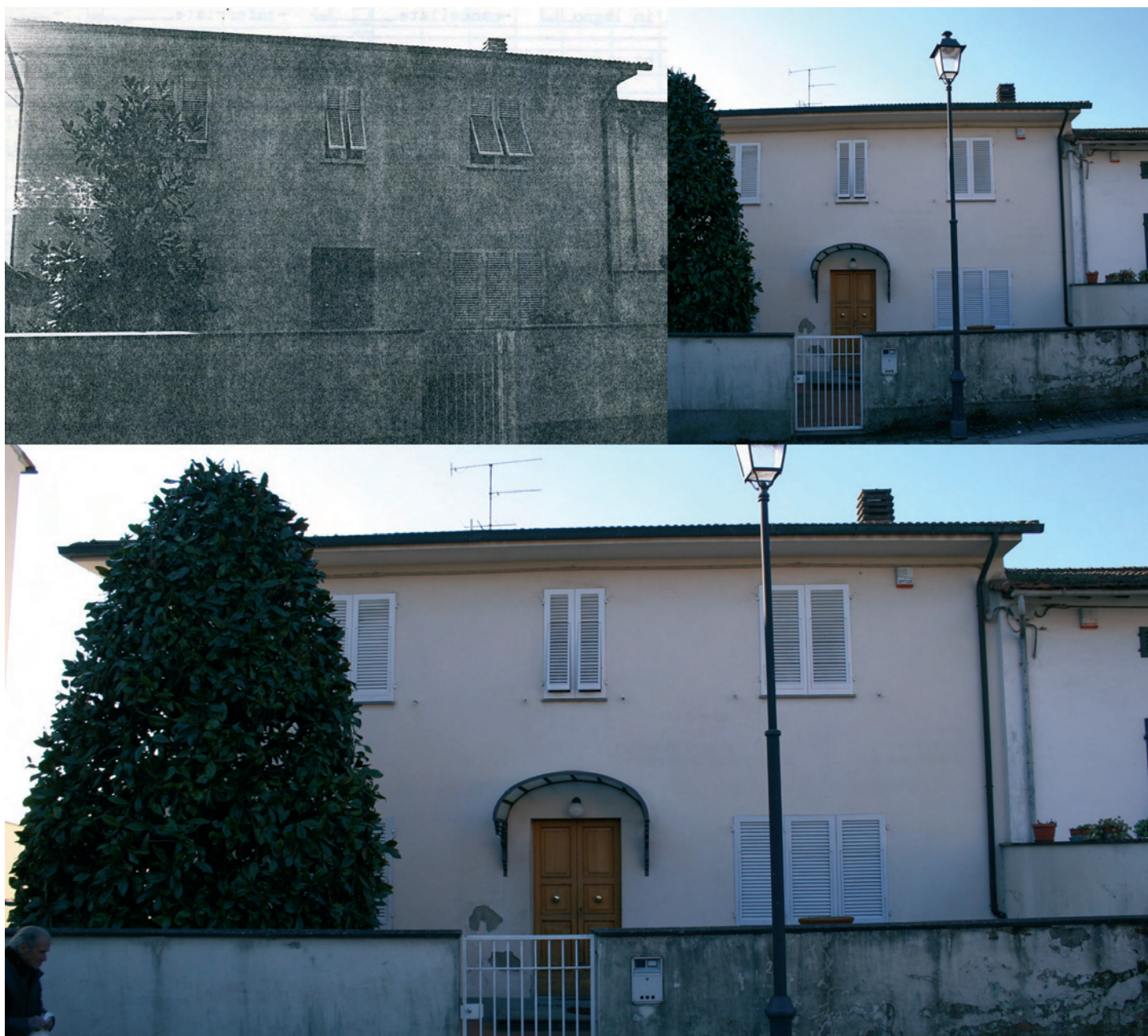

Intervento ammesso, indirizzi e prescrizioni

Art. 28b Edificio di base seriale. R1

COMUNE DI MONTOPOLI IN VAL D'ARNO • REGOLAMENTO URBANISTICO
 AGGIORNAMENTO DELLA SCHEDATURA DEL PATRIMONIO EDILIZIO STORICO NELLE UTOE

U.T.O.E.	scheda	localizzazione	Piano strutturale	identificazione
MARTI	42	via Garibaldi, 17/19/21	Centro storico <i>Art. 21.2 D1</i>	<input type="radio"/> catasto leopoldino <input checked="" type="radio"/> catasto d'impianto <input type="radio"/> C. T. R. / recente

classificazione tipologica	stato di conservazione / destinazione
edificio di base con i caratteri del palazzetto	ristrutturato, conserva l'assetto tipologico e in parte le caratteristiche delle componenti edilizie / residenziale



Intervento ammesso, indirizzi e prescrizioni

Art. 28b Palazzetto R1

COMUNE DI MONTOPOLI IN VAL D'ARNO • REGOLAMENTO URBANISTICO
 AGGIORNAMENTO DELLA SCHEDATURA DEL PATRIMONIO EDILIZIO STORICO NELLE UTOE

U.T.O.E.	scheda	localizzazione	Piano strutturale	identificazione
MARTI	43	via Garibaldi, 23	Centro storico Art. 21.3 D2	<input type="radio"/> catasto leopoldino <input checked="" type="radio"/> catasto d'impianto <input type="radio"/> C. T. R. / recente

classificazione tipologica	stato di conservazione / destinazione
edificio di base seriale singolo	ristrutturato, conserva l'assetto tipologico e le caratteristiche delle componenti edilizie / residenziale-attività commerciale

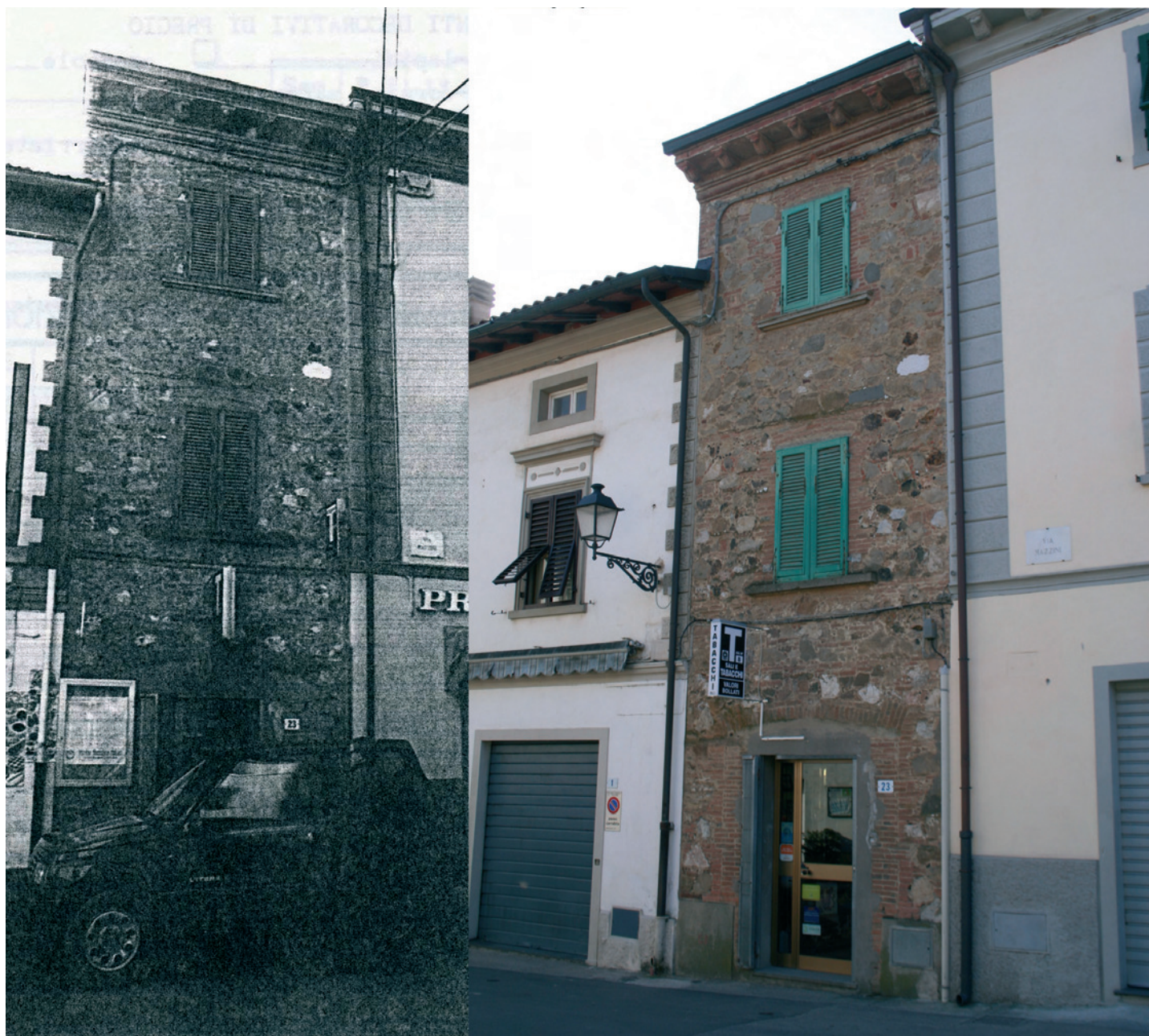

Intervento ammesso, indirizzi e prescrizioni

Art. 28b Edificio di base seriale. R1	scheda bene culturale CF 159
---------------------------------------	---

COMUNE DI MONTOPOLI IN VAL D'ARNO • REGOLAMENTO URBANISTICO
 AGGIORNAMENTO DELLA SCHEDATURA DEL PATRIMONIO EDILIZIO STORICO NELLE UTOE

U.T.O.E.	scheda	localizzazione	Piano strutturale	identificazione
MARTI	44	via Garibaldi, 1/3/5	Centro storico <i>Art. 21.2 D1</i>	<input type="radio"/> catasto leopoldino <input checked="" type="radio"/> catasto d'impianto <input type="radio"/> C. T. R. / recente

classificazione tipologica	stato di conservazione / destinazione
edificio di base con i caratteri del palazzetto	ristrutturato, conserva l'assetto tipologico e in parte le caratteristiche delle componenti edilizie / residenziale



Intervento ammesso, indirizzi e prescrizioni

Art. 28b Palazzetto R1

COMUNE DI MONTOPOLI IN VAL D'ARNO • REGOLAMENTO URBANISTICO
 AGGIORNAMENTO DELLA SCHEDATURA DEL PATRIMONIO EDILIZIO STORICO NELLE UTOE

U.T.O.E.	scheda	localizzazione	Piano strutturale	identificazione
MARTI	45	via Garibaldi, 7/9	Centro storico <i>Art. 21.3 D2</i>	<input type="radio"/> catasto leopoldino <input checked="" type="radio"/> catasto d'impianto <input type="radio"/> C. T. R. / recente

classificazione tipologica	stato di conservazione / destinazione
edificio di base con i caratteri del palazzetto	ristrutturato, conserva l'assetto tipologico e in parte le caratteristiche delle componenti edilizie / residenziale



Intervento ammesso, indirizzi e prescrizioni

Art. 28b Palazzetto R1	scheda bene culturale CF 161
------------------------	---

COMUNE DI MONTOPOLI IN VAL D'ARNO • REGOLAMENTO URBANISTICO
 AGGIORNAMENTO DELLA SCHEDATURA DEL PATRIMONIO EDILIZIO STORICO NELLE UTOE

U.T.O.E.	scheda	localizzazione	Piano strutturale	identificazione
MARTI	46	via Garibaldi, 11/13	Centro storico <i>Art. 21.2 D1</i>	<input type="radio"/> catasto leopoldino <input checked="" type="radio"/> catasto d'impianto <input type="radio"/> C. T. R. / recente

classificazione tipologica	stato di conservazione / destinazione
edificio di base seriale di più abitazioni	ristrutturato, conserva l'assetto tipologico e in parte le caratteristiche delle componenti edilizie / residenziale



Intervento ammesso, indirizzi e prescrizioni

Art. 28b Edificio di base seriale. R1

COMUNE DI MONTOPOLI IN VAL D'ARNO • REGOLAMENTO URBANISTICO
 AGGIORNAMENTO DELLA SCHEDATURA DEL PATRIMONIO EDILIZIO STORICO NELLE UTOE

U.T.O.E.	scheda	localizzazione	Piano strutturale	identificazione
MARTI	47	via Garibaldi, 15/17/19	Centro storico <i>Art. 21.2 D1</i>	<input type="radio"/> catasto leopoldino <input checked="" type="radio"/> catasto d'impianto <input type="radio"/> C. T. R. / recente

classificazione tipologica	stato di conservazione / destinazione
edificio di base di più abitazione, soluzione angolare	ristrutturato, conserva l'assetto tipologico e in parte le caratteristiche delle componenti edilizie / residenziale



Intervento ammesso, indirizzi e prescrizioni

Art. 28b Edificio di base seriale. R1

COMUNE DI MONTOPOLI IN VAL D'ARNO • REGOLAMENTO URBANISTICO
 AGGIORNAMENTO DELLA SCHEDATURA DEL PATRIMONIO EDILIZIO STORICO NELLE UTOE

U.T.O.E. scheda

localizzazione

Piano strutturale

identificazione

MARTI	48	via Garibaldi	Centro storico Art. 21.4 D3	<input type="radio"/> catasto leopoldino <input type="radio"/> catasto d'impianto <input checked="" type="radio"/> C. T. R. / recente
-------	-----------	---------------	--------------------------------	---

classificazione tipologica

stato di conservazione / destinazione

annesso ad uso fienile	conserva l'assetto tipologico e le caratteristiche delle componenti edilizie /
------------------------	--

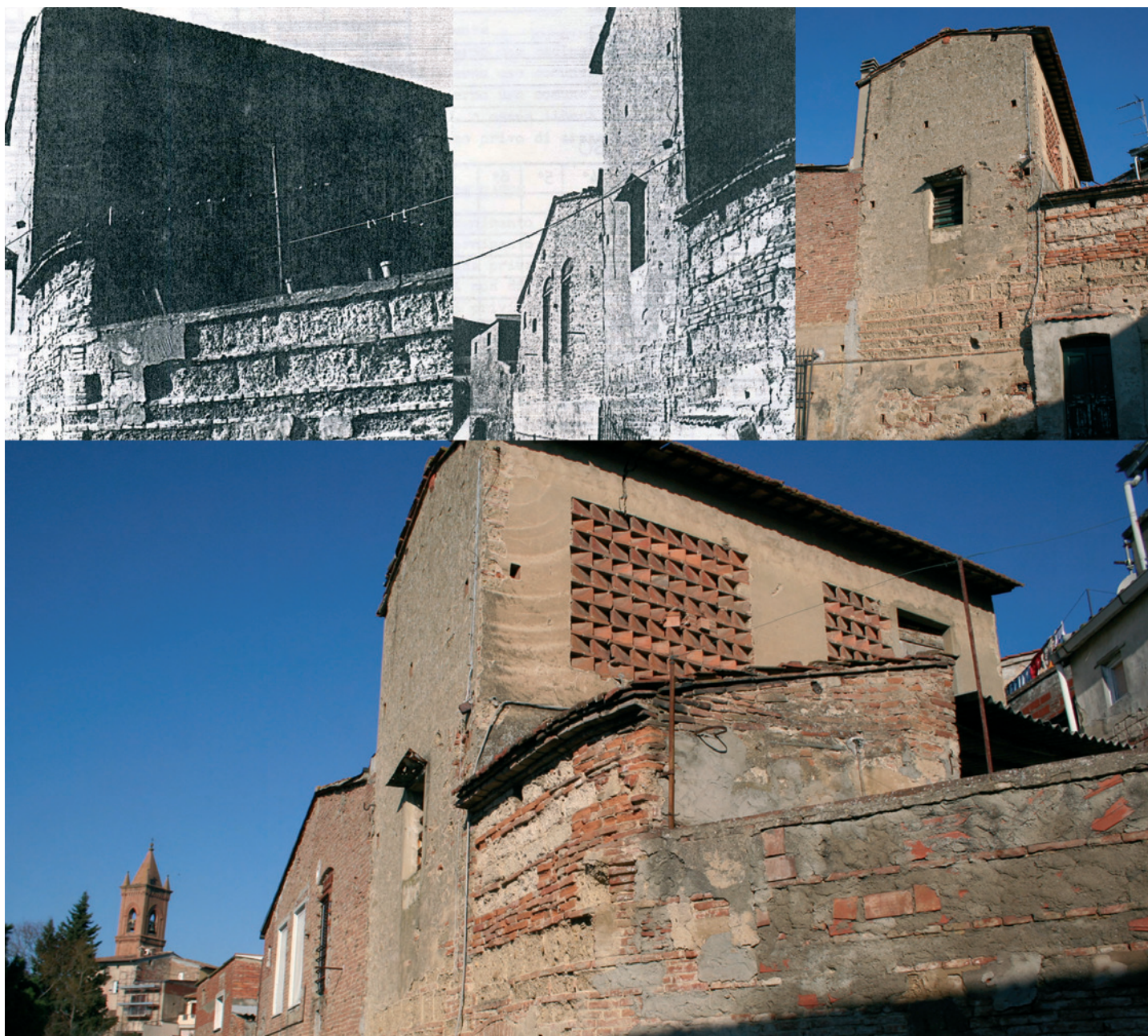

Intervento ammesso, indirizzi e prescrizioni

manufatto non schedato

COMUNE DI MONTOPOLI IN VAL D'ARNO • REGOLAMENTO URBANISTICO
 AGGIORNAMENTO DELLA SCHEDATURA DEL PATRIMONIO EDILIZIO STORICO NELLE UTOE

U.T.O.E.	scheda	localizzazione	Piano strutturale	identificazione
MARTI	49	via Garibaldi		<input type="radio"/> catasto leopoldino <input type="radio"/> catasto d'impianto <input type="radio"/> C. T. R. / recente
		classificazione tipologica	stato di conservazione / destinazione	
			demolito	

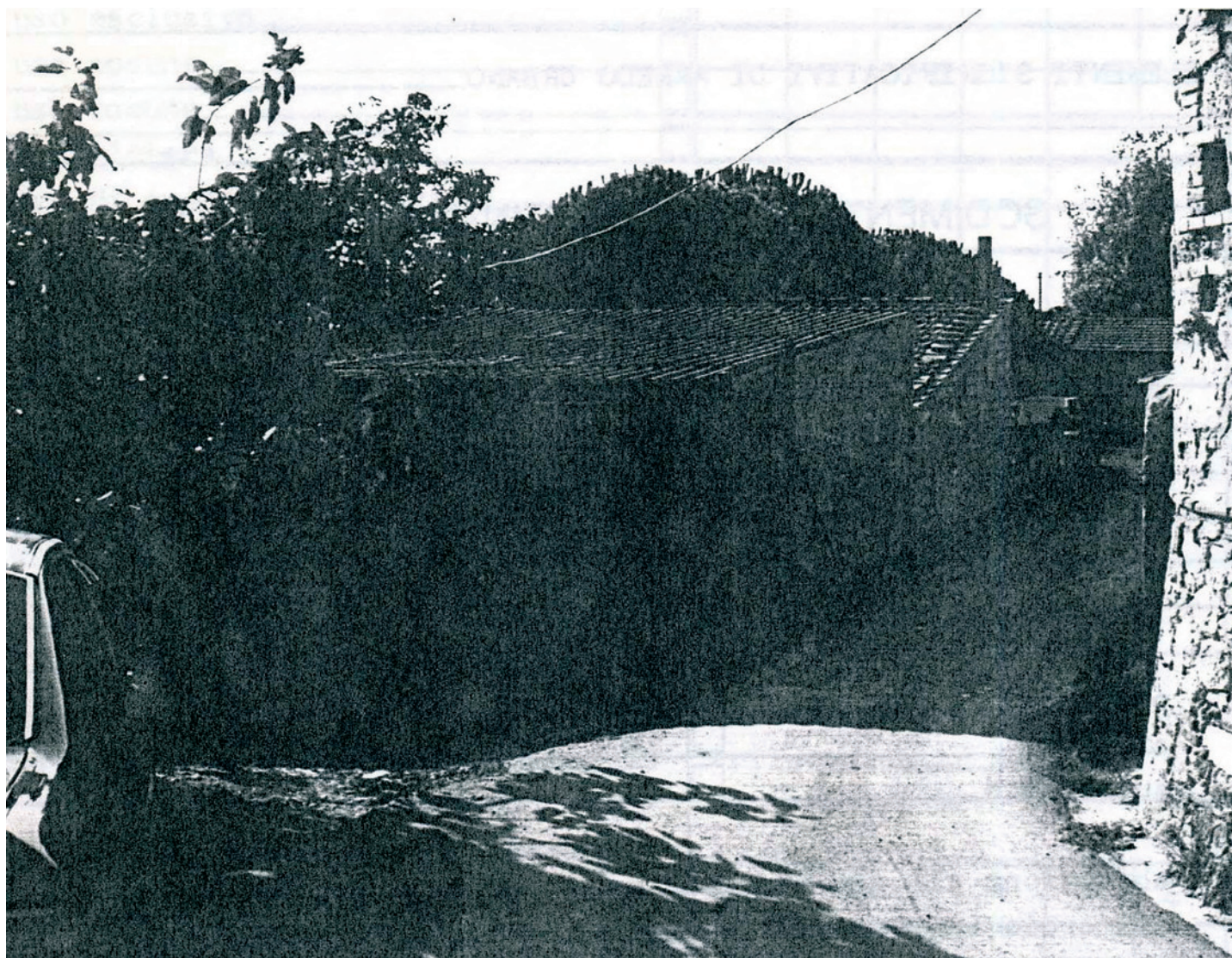

Intervento ammesso, indirizzi e prescrizioni

--

COMUNE DI MONTOPOLI IN VAL D'ARNO • REGOLAMENTO URBANISTICO
 AGGIORNAMENTO DELLA SCHEDATURA DEL PATRIMONIO EDILIZIO STORICO NELLE UTOE

U.T.O.E.	scheda	localizzazione	Piano strutturale	identificazione
MARTI	50	piazza Fantozzi, 1/2	Centro storico <i>Art. 21.3 D2</i>	<input checked="" type="radio"/> catasto leopoldino <input type="radio"/> catasto d'impianto <input type="radio"/> C. T. R. / recente

classificazione tipologica	stato di conservazione / destinazione
complesso di più abitazioni aggregate con processo diacronico	ristrutturato, conserva solo per parti l'assetto tipologico e in parte le caratteristiche delle componenti edilizie / residenziale-circolo Arci



Intervento ammesso, indirizzi e prescrizioni

Art. 28b Edificio di base. R2

COMUNE DI MONTOPOLI IN VAL D'ARNO • REGOLAMENTO URBANISTICO
 AGGIORNAMENTO DELLA SCHEDATURA DEL PATRIMONIO EDILIZIO STORICO NELLE UTOE

U.T.O.E.	scheda	localizzazione	Piano strutturale	identificazione
MARTI	51	piazza Fantozzi, 3/4/5	Centro storico Art. 21.4 D3	<input type="radio"/> catasto leopoldino <input checked="" type="radio"/> catasto d'impianto <input type="radio"/> C. T. R. / recente

classificazione tipologica	stato di conservazione / destinazione
edificio di base trasformato con progetto recente	ristrutturato, alterato nell'assetto tipologico e nelle caratteristiche delle componenti edilizie / sede di partitp-banca



Intervento ammesso, indirizzi e prescrizioni

Art. 28b Edificio di base seriale. R2

COMUNE DI MONTOPOLI IN VAL D'ARNO • REGOLAMENTO URBANISTICO
 AGGIORNAMENTO DELLA SCHEDATURA DEL PATRIMONIO EDILIZIO STORICO NELLE UTOE

U.T.O.E.	scheda	localizzazione	Piano strutturale	identificazione
MARTI	52	via Martiri della Libertà, 2/4/6	Centro storico <i>Art. 21.2 D1</i>	<input type="radio"/> catasto leopoldino <input checked="" type="radio"/> catasto d'impianto <input type="radio"/> C. T. R. / recente

classificazione tipologica	stato di conservazione / destinazione
edificio di base con i caratteri del palazzetto	ristrutturato, conserva l'assetto tipologico e in parte le caratteristiche delle componenti edilizie / residenziale-attività commerciale



Intervento ammesso, indirizzi e prescrizioni

Art. 28b Palazzetto R1

COMUNE DI MONTOPOLI IN VAL D'ARNO • REGOLAMENTO URBANISTICO
 AGGIORNAMENTO DELLA SCHEDATURA DEL PATRIMONIO EDILIZIO STORICO NELLE UTOE

U.T.O.E.	scheda	localizzazione	Piano strutturale	identificazione
MARTI	53	via Martiri della Libertà, 8/10/12	Centro storico <i>Art. 21.1. Restauro</i>	<input checked="" type="radio"/> catasto leopoldino <input type="radio"/> catasto d'impianto <input type="radio"/> C. T. R. / recente

classificazione tipologica	stato di conservazione / destinazione
palazzetto e edificio di base di più abitazioni	ristrutturato in parte, conserva l'assetto tipologico e in parte le caratteristiche delle componenti edilizie / residenziale



Intervento ammesso, indirizzi e prescrizioni

Art. 28b Palazzetto R1	scheda bene culturale CA 167
------------------------	---

COMUNE DI MONTOPOLI IN VAL D'ARNO • REGOLAMENTO URBANISTICO
 AGGIORNAMENTO DELLA SCHEDATURA DEL PATRIMONIO EDILIZIO STORICO NELLE UTOE

U.T.O.E.	scheda	localizzazione	Piano strutturale	identificazione
MARTI	54	via Martiri della Libertà, 16	Centro storico <i>Art. 21.5. Recente edificazione</i>	<input type="radio"/> catasto leopoldino <input checked="" type="radio"/> catasto d'impianto <input type="radio"/> C. T. R. / recente

classificazione tipologica	stato di conservazione / destinazione
edificio di base	ristrutturato, alterato l'assetto tipologico e in parte le caratteristiche delle componenti edilizie / residenziale



Intervento ammesso, indirizzi e prescrizioni

Art. 28b Edificio di base seriale. R2

COMUNE DI MONTOPOLI IN VAL D'ARNO • REGOLAMENTO URBANISTICO
 AGGIORNAMENTO DELLA SCHEDATURA DEL PATRIMONIO EDILIZIO STORICO NELLE UTOE

U.T.O.E.	scheda	localizzazione	Piano strutturale	identificazione
MARTI	55	via Martiri della Libertà, 18/20/22	Centro storico <i>Art. 21.2 D1</i>	<input type="radio"/> catasto leopoldino <input checked="" type="radio"/> catasto d'impianto <input type="radio"/> C. T. R. / recente

classificazione tipologica	stato di conservazione / destinazione
edificio di base con i caratteri del palazzetto con un corpo aggiunto	ristrutturato, in parte alterato nell'assetto tipologico e in parte nelle caratteristiche delle componenti edilizie / residenziale



Intervento ammesso, indirizzi e prescrizioni

Art. 28b Palazzetto. R2

COMUNE DI MONTOPOLI IN VAL D'ARNO • REGOLAMENTO URBANISTICO
 AGGIORNAMENTO DELLA SCHEDATURA DEL PATRIMONIO EDILIZIO STORICO NELLE UTOE

U.T.O.E.	scheda	localizzazione	Piano strutturale	identificazione
MARTI	56	via Martiri della Libertà, 24/26	Centri abitati <i>Art. 21.3 D2</i>	<input type="radio"/> catasto leopoldino <input type="radio"/> catasto d'impianto <input checked="" type="radio"/> C. T. R. / recente

classificazione tipologica	stato di conservazione / destinazione
fabbricato recente residenziale	residenziale



Intervento ammesso, indirizzi e prescrizioni

Art. 28b Edificio di base seriale. R2 con rialzamento di un piano

COMUNE DI MONTOPOLI IN VAL D'ARNO • REGOLAMENTO URBANISTICO
 AGGIORNAMENTO DELLA SCHEDATURA DEL PATRIMONIO EDILIZIO STORICO NELLE UTOE

U.T.O.E.	scheda	localizzazione	Piano strutturale	identificazione
MARTI	57	via Martiri della Libertà, 28/30	Centri abitati <i>Art. 21.3 D2</i>	<input type="radio"/> catasto leopoldino <input checked="" type="radio"/> catasto d'impianto <input type="radio"/> C. T. R. / recente

classificazione tipologica	stato di conservazione / destinazione
edificio di base seriale singolo	ristrutturato, conserva l'assetto tipologico e in parte le caratteristiche delle componenti edilizie / residenziale



Intervento ammesso, indirizzi e prescrizioni

Art. 28b Edificio di base seriale. R2 con rialzamento di un piano

COMUNE DI MONTOPOLI IN VAL D'ARNO • REGOLAMENTO URBANISTICO
 AGGIORNAMENTO DELLA SCHEDATURA DEL PATRIMONIO EDILIZIO STORICO NELLE UTOE

U.T.O.E.	scheda	localizzazione	Piano strutturale	identificazione
MARTI	58	via Martiri della Libertà, 32/34	Centri abitati <i>Art. 21.3 D2</i>	<input type="radio"/> catasto leopoldino <input type="radio"/> catasto d'impianto <input checked="" type="radio"/> C. T. R. / recente

classificazione tipologica	stato di conservazione / destinazione
edificio di base seriale singolo	ristrutturato, conserva l'assetto tipologico e in parte le caratteristiche delle componenti edilizie / residenziale



Intervento ammesso, indirizzi e prescrizioni

Art. 28b Edificio di base seriale. R2 con rialzamento di un piano

COMUNE DI MONTOPOLI IN VAL D'ARNO • REGOLAMENTO URBANISTICO
 AGGIORNAMENTO DELLA SCHEDATURA DEL PATRIMONIO EDILIZIO STORICO NELLE UTOE

U.T.O.E.	scheda	localizzazione	Piano strutturale	identificazione
MARTI	59	via Martiri della Libertà, 36	Centri abitati <i>Art. 21.2 D1</i>	<input type="radio"/> catasto leopoldino <input checked="" type="radio"/> catasto d'impianto <input type="radio"/> C. T. R. / recente

classificazione tipologica	stato di conservazione / destinazione
edificio di base trasformato con progetto recente	ristrutturato, è alterato l'assetto tipologico e in parte le caratteristiche delle componenti edilizie / residenziale



Intervento ammesso, indirizzi e prescrizioni

Art. 28b Edificio di base seriale. R2

COMUNE DI MONTOPOLI IN VAL D'ARNO • REGOLAMENTO URBANISTICO
 AGGIORNAMENTO DELLA SCHEDATURA DEL PATRIMONIO EDILIZIO STORICO NELLE UTOE

U.T.O.E.	scheda	localizzazione	Piano strutturale	identificazione
MARTI	60	via Martiri della Libertà, 38	Centri abitati <i>Art. 21.4 D3</i>	<input type="radio"/> catasto leopoldino <input checked="" type="radio"/> catasto d'impianto <input type="radio"/> C. T. R. / recente

classificazione tipologica	stato di conservazione / destinazione
edificio di base trasformato con progetto recente	ristrutturato/residenziale



Intervento ammesso, indirizzi e prescrizioni

Art. 28b Edificio già rurale inserito nel tessuto edilizio. R2

COMUNE DI MONTOPOLI IN VAL D'ARNO • REGOLAMENTO URBANISTICO
 AGGIORNAMENTO DELLA SCHEDATURA DEL PATRIMONIO EDILIZIO STORICO NELLE UTOE

U.T.O.E.	scheda	localizzazione	Piano strutturale	identificazione
MARTI	61	via Borgo d'Arena	Centri abitati <i>Art. 21.2 D1</i>	<input type="radio"/> catasto leopoldino <input type="radio"/> catasto d'impianto <input checked="" type="radio"/> C. T. R. / recente

classificazione tipologica	stato di conservazione / destinazione
fabbricato recente residenziale	residenziale



Intervento ammesso, indirizzi e prescrizioni

Art. 29 Area urbanizzata di recente formazione

COMUNE DI MONTOPOLI IN VAL D'ARNO • REGOLAMENTO URBANISTICO
 AGGIORNAMENTO DELLA SCHEDATURA DEL PATRIMONIO EDILIZIO STORICO NELLE UTOE

U.T.O.E.	scheda	localizzazione	Piano strutturale	identificazione
MARTI	62	via Borgo d'Arena, 2	Centro storico <i>Art. 21.2 D1</i>	<input type="radio"/> catasto leopoldino <input type="radio"/> catasto d'impianto <input checked="" type="radio"/> C. T. R. / recente

classificazione tipologica	stato di conservazione / destinazione
fabbricato recente residenziale	residenziale



Intervento ammesso, indirizzi e prescrizioni

Art. 29 Area urbanizzata di recente formazione

COMUNE DI MONTOPOLI IN VAL D'ARNO • REGOLAMENTO URBANISTICO
 AGGIORNAMENTO DELLA SCHEDATURA DEL PATRIMONIO EDILIZIO STORICO NELLE UTOE

U.T.O.E.	scheda	localizzazione	Piano strutturale	identificazione
MARTI	63	via Martiri della Libertà	Centro storico <i>Art. 21.1. Restauro</i>	◎ catasto leopoldino ○ catasto d'impianto ◎ C. T. R. / recente

classificazione tipologica	stato di conservazione / destinazione
palazzo	ristrutturato, conserva l'assetto tipologico e in parte le caratteristiche delle componenti edilizie / residenziale



Intervento ammesso, indirizzi e prescrizioni

Art. 28a Palazzo. Restauro

COMUNE DI MONTOPOLI IN VAL D'ARNO • REGOLAMENTO URBANISTICO
 AGGIORNAMENTO DELLA SCHEDATURA DEL PATRIMONIO EDILIZIO STORICO NELLE UTOE

U.T.O.E.	scheda	localizzazione	Piano strutturale	identificazione
MARTI	64	via Martiri della Libertà, 17/19	Centro storico <i>Art. 21.4 D3</i>	<input checked="" type="radio"/> catasto leopoldino <input checked="" type="radio"/> catasto d'impianto <input type="radio"/> C. T. R. / recente

classificazione tipologica	stato di conservazione / destinazione
edificio di base trasformato con progetto recente	ristrutturato, alterato nell'assetto tipologico e nelle caratteristiche delle componenti edilizie / residenziale



Intervento ammesso, indirizzi e prescrizioni

Art. 28b Edificio di base seriale. R2

COMUNE DI MONTOPOLI IN VAL D'ARNO • REGOLAMENTO URBANISTICO
 AGGIORNAMENTO DELLA SCHEDATURA DEL PATRIMONIO EDILIZIO STORICO NELLE UTOE

U.T.O.E.	scheda	localizzazione	Piano strutturale	identificazione
MARTI	65	via Martiri della Libertà	Centro storico <i>Art. 21.2 D1</i>	<input type="radio"/> catasto leopoldino <input checked="" type="radio"/> catasto d'impianto <input type="radio"/> C. T. R. / recente

classificazione tipologica	stato di conservazione / destinazione
edificio di base seriale di più abitazioni	ristrutturato, conserva l'assetto tipologico e in parte le caratteristiche delle componenti edilizie / residenziale



Intervento ammesso, indirizzi e prescrizioni

Art. 28b Edificio di base seriale. R1	scheda bene culturale CF 173
---------------------------------------	---

COMUNE DI MONTOPOLI IN VAL D'ARNO • REGOLAMENTO URBANISTICO
 AGGIORNAMENTO DELLA SCHEDATURA DEL PATRIMONIO EDILIZIO STORICO NELLE UTOE

U.T.O.E.	scheda	localizzazione	Piano strutturale	identificazione
MARTI	66	via Martiri della Libertà, 5/7/9	Centro storico <i>Art. 21.2 D1</i>	<input type="radio"/> catasto leopoldino <input checked="" type="radio"/> catasto d'impianto <input type="radio"/> C. T. R. / recente

classificazione tipologica	stato di conservazione / destinazione
edificio di base seriale di più abitazioni	ristrutturato, conserva l'assetto tipologico e in parte le caratteristiche delle componenti edilizie / residenziale



Intervento ammesso, indirizzi e prescrizioni

Art. 28b Edificio di base seriale. R1

COMUNE DI MONTOPOLI IN VAL D'ARNO • REGOLAMENTO URBANISTICO
 AGGIORNAMENTO DELLA SCHEDATURA DEL PATRIMONIO EDILIZIO STORICO NELLE UTOE

U.T.O.E.	scheda	localizzazione	Piano strutturale	identificazione
MARTI	67 68	via Martiri della Libertà, 1/3	Centro storico <i>Art. 21.2 D1</i>	<input checked="" type="radio"/> catasto leopoldino <input type="radio"/> catasto d'impianto <input type="radio"/> C. T. R. / recente

classificazione tipologica	stato di conservazione / destinazione
porzione di edificio di base seriale singolo	ristrutturato, conserva l'assetto tipologico e in parte le caratteristiche delle componenti edilizie / residenziale



Intervento ammesso, indirizzi e prescrizioni

Art. 28b Edificio di base seriale. R1	scheda bene culturale CF 175
---------------------------------------	---

COMUNE DI MONTOPOLI IN VAL D'ARNO • REGOLAMENTO URBANISTICO
 AGGIORNAMENTO DELLA SCHEDATURA DEL PATRIMONIO EDILIZIO STORICO NELLE UTOE

U.T.O.E.	scheda	localizzazione	Piano strutturale	identificazione
MARTI	69	via Martiri della Libertà, 6/7	Centro storico <i>Art. 21.2 D1</i>	◎ catasto leopoldino ○ catasto d'impianto ○ C. T. R. / recente

classificazione tipologica	stato di conservazione / destinazione
edificio di base seriale di più abitazioni	ristrutturato, conserva l'assetto tipologico e in parte le caratteristiche delle componenti edilizie / residenziale



Intervento ammesso, indirizzi e prescrizioni

Art. 28b Edificio di base seriale. R1

COMUNE DI MONTOPOLI IN VAL D'ARNO • REGOLAMENTO URBANISTICO
 AGGIORNAMENTO DELLA SCHEDATURA DEL PATRIMONIO EDILIZIO STORICO NELLE UTOE

U.T.O.E.	scheda	localizzazione	Piano strutturale	identificazione
MARTI	70	piazza Fantozzi, 8/9	Centro storico <i>Art. 21.4 D3</i>	<input checked="" type="radio"/> catasto leopoldino <input type="radio"/> catasto d'impianto <input type="radio"/> C. T. R. / recente

classificazione tipologica	stato di conservazione / destinazione
edificio di base seriale	ristrutturato, conserva l'assetto tipologico e in parte le caratteristiche delle componenti edilizie / residenziale



Intervento ammesso, indirizzi e prescrizioni

Art. 28b Edificio di base seriale. R1

COMUNE DI MONTOPOLI IN VAL D'ARNO • REGOLAMENTO URBANISTICO
 AGGIORNAMENTO DELLA SCHEDATURA DEL PATRIMONIO EDILIZIO STORICO NELLE UTOE

U.T.O.E.	scheda	localizzazione	Piano strutturale	identificazione
MARTI	71	piazza Fantozzi, 10/11	Centro storico <i>Art. 21.4 D3</i>	<input checked="" type="radio"/> catasto leopoldino <input type="radio"/> catasto d'impianto <input type="radio"/> C. T. R. / recente

classificazione tipologica	stato di conservazione / destinazione
edificio di base di più abitazioni	ristrutturato, conserva l'assetto tipologico e in parte le caratteristiche delle componenti edilizie / residenziale



Intervento ammesso, indirizzi e prescrizioni

Art. 28b Edificio di base seriale. R1

COMUNE DI MONTOPOLI IN VAL D'ARNO • REGOLAMENTO URBANISTICO
 AGGIORNAMENTO DELLA SCHEDATURA DEL PATRIMONIO EDILIZIO STORICO NELLE UTOE

U.T.O.E.	scheda	localizzazione	Piano strutturale	identificazione
MARTI	72	piazza Fantozzi, 13/14	Centro storico <i>Art. 21.4 D3</i>	<input checked="" type="radio"/> catasto leopoldino <input type="radio"/> catasto d'impianto <input type="radio"/> C. T. R. / recente

classificazione tipologica	stato di conservazione / destinazione
edificio di base singolo	ristrutturato, alterato nell'assetto tipologico e nelle caratteristiche delle componenti edilizie / residenziale-attività commerciale



Intervento ammesso, indirizzi e prescrizioni

Art. 28b Edificio di base. R2

COMUNE DI MONTOPOLI IN VAL D'ARNO • REGOLAMENTO URBANISTICO
 AGGIORNAMENTO DELLA SCHEDATURA DEL PATRIMONIO EDILIZIO STORICO NELLE UTOE

U.T.O.E.	scheda	localizzazione	Piano strutturale	identificazione
MARTI	73	via Garibaldi, 10/12	Centro storico Art. 21.4 D3	<input type="radio"/> catasto leopoldino <input checked="" type="radio"/> catasto d'impianto <input type="radio"/> C. T. R. / recente

classificazione tipologica	stato di conservazione / destinazione
edificio di base trasformato con progetto recente	ristrutturato, alterato nell'assetto tipologico e nelle caratteristiche delle componenti edilizie / residenziale-attività commerciale



Intervento ammesso, indirizzi e prescrizioni

Art. 28b Edificio di base seriale. R2

COMUNE DI MONTOPOLI IN VAL D'ARNO • REGOLAMENTO URBANISTICO
 AGGIORNAMENTO DELLA SCHEDATURA DEL PATRIMONIO EDILIZIO STORICO NELLE UTOE

U.T.O.E.	scheda	localizzazione	Piano strutturale	identificazione
MARTI	74	via Garibaldi, 2/4/6/8/10	Centro storico Art. 21.3 D2	<input type="radio"/> catasto leopoldino <input checked="" type="radio"/> catasto d'impianto <input type="radio"/> C. T. R. / recente

classificazione tipologica	stato di conservazione / destinazione
edificio di base di più abitazioni	ristrutturato, conserva l'assetto tipologico e in parte le caratteristiche delle componenti edilizie / residenziale

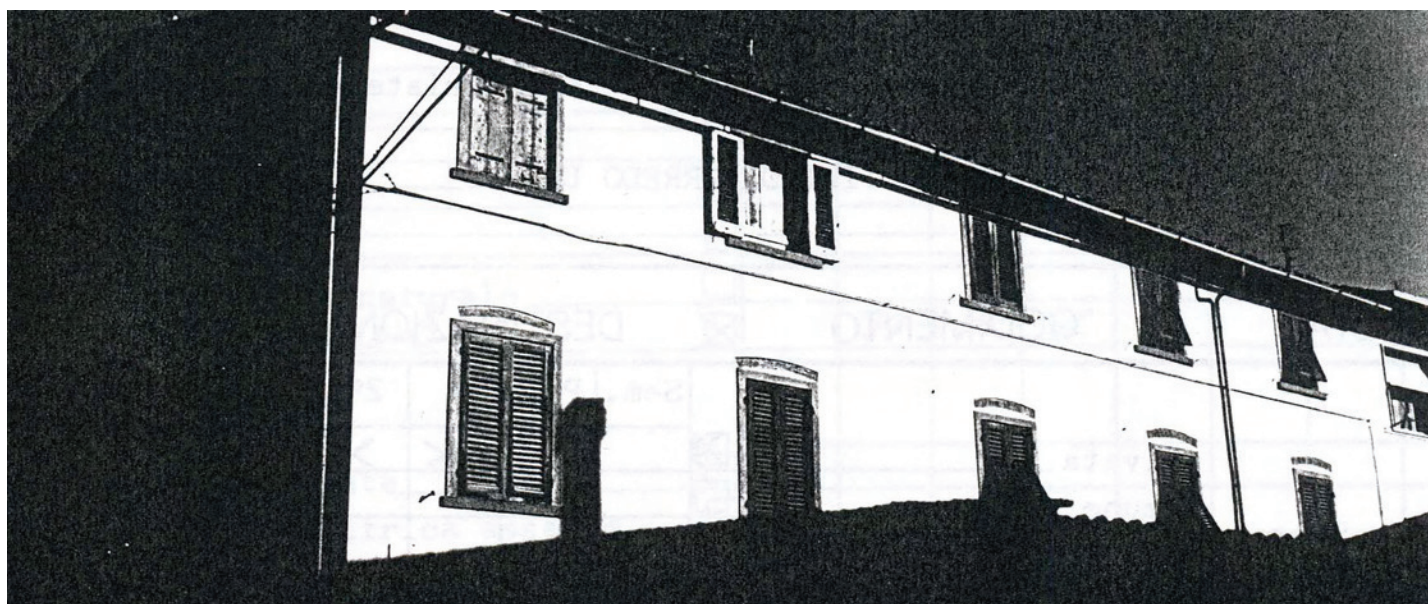

Intervento ammesso, indirizzi e prescrizioni

Art. 28b Edificio di base seriale. R1	scheda bene culturale CA 181
---------------------------------------	---

COMUNE DI MONTOPOLI IN VAL D'ARNO • REGOLAMENTO URBANISTICO
 AGGIORNAMENTO DELLA SCHEDATURA DEL PATRIMONIO EDILIZIO STORICO NELLE UTOE

U.T.O.E.	scheda	localizzazione	Piano strutturale	identificazione
MARTI	75	via Immaginetta	Centro storico <i>Art. 21.2 D1</i>	<input type="radio"/> catasto leopoldino <input checked="" type="radio"/> catasto d'impianto <input type="radio"/> C. T. R. / recente

classificazione tipologica	stato di conservazione / destinazione
edificio di base di più abitazioni	ristrutturato, conserva l'assetto tipologico e in parte le caratteristiche delle componenti edilizie / residenziale

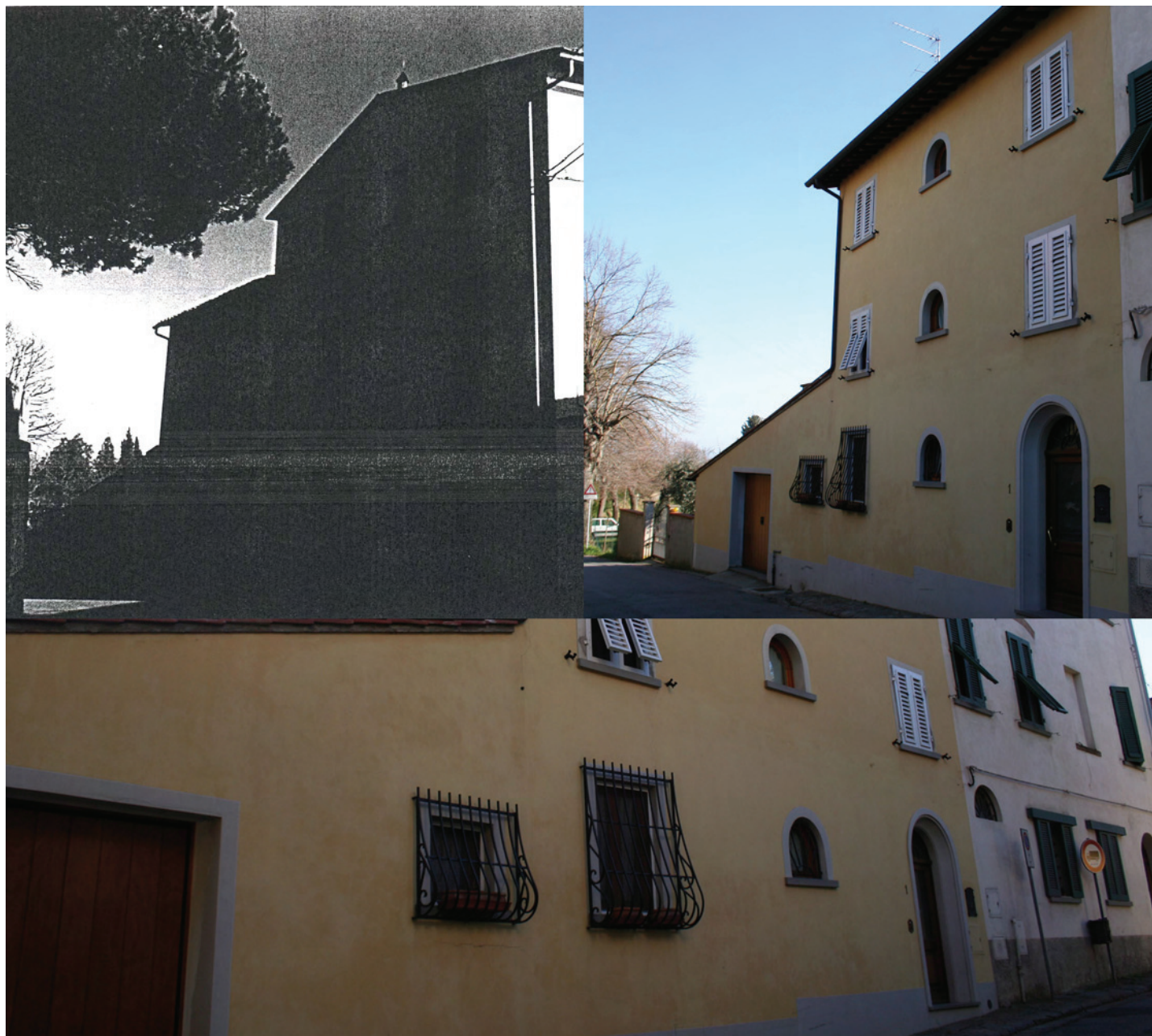

Intervento ammesso, indirizzi e prescrizioni

Art. 28b Edificio di base seriale. R1

COMUNE DI MONTOPOLI IN VAL D'ARNO • REGOLAMENTO URBANISTICO
 AGGIORNAMENTO DELLA SCHEDATURA DEL PATRIMONIO EDILIZIO STORICO NELLE UTOE

U.T.O.E.	scheda	localizzazione	Piano strutturale	identificazione
MARTI	76		Piano di Recupero <i>Art. 21.3 D2</i>	◎ catasto leopoldino ○ catasto d'impianto ○ C. T. R. / recente

classificazione tipologica	stato di conservazione / destinazione
complesso San Bartolomeo	in stato di abbandono



Intervento ammesso, indirizzi e prescrizioni

art.43 A) Recupero di San Bartolomeo	scheda bene culturale CA 209-210
--------------------------------------	--

COMUNE DI MONTOPOLI IN VAL D'ARNO • REGOLAMENTO URBANISTICO
 AGGIORNAMENTO DELLA SCHEDATURA DEL PATRIMONIO EDILIZIO STORICO NELLE UTOE

U.T.O.E.	scheda	localizzazione	Piano strutturale	identificazione
MARTI	77	via Mazzana	Centri abitati <i>Art. 21.2 D1</i>	<input type="radio"/> catasto leopoldino <input checked="" type="radio"/> catasto d'impianto <input type="radio"/> C. T. R. / recente

classificazione tipologica	stato di conservazione / destinazione
edificio con i caratteri del villino otto/novecentesco	ristrutturato, conserva l'assetto tipologico e le caratteristiche delle componenti edilizie ed architettoniche / residenziale



Intervento ammesso, indirizzi e prescrizioni

Art. 28b Villino otto/novecentesco R1

COMUNE DI MONTOPOLI IN VAL D'ARNO • REGOLAMENTO URBANISTICO
 AGGIORNAMENTO DELLA SCHEDATURA DEL PATRIMONIO EDILIZIO STORICO NELLE UTOE

U.T.O.E.	scheda	localizzazione	Piano strutturale	identificazione
MARTI	78	via Mazzana	Centri abitati <i>Art. 21.2 D1</i>	<input type="radio"/> catasto leopoldino <input checked="" type="radio"/> catasto d'impianto <input type="radio"/> C. T. R. / recente

classificazione tipologica	stato di conservazione / destinazione
edificio di base singolo	ristrutturato, conserva l'assetto tipologico e in parte le caratteristiche delle componenti edilizie / residenziale



Intervento ammesso, indirizzi e prescrizioni

Art. 28b Edificio di base. R2

COMUNE DI MONTOPOLI IN VAL D'ARNO • REGOLAMENTO URBANISTICO
 AGGIORNAMENTO DELLA SCHEDATURA DEL PATRIMONIO EDILIZIO STORICO NELLE UTOE

U.T.O.E.	scheda	localizzazione	Piano strutturale	identificazione
MARTI	79	via Mazzana	Centri abitati <i>Art. 21.5. Recente edificazione</i>	<input type="radio"/> catasto leopoldino <input checked="" type="radio"/> catasto d'impianto <input type="radio"/> C. T. R. / recente

classificazione tipologica	stato di conservazione / destinazione
edificio di base trasformato con progetto recente	ristrutturato, alterato nell'assetto tipologico e nelle caratteristiche delle componenti edilizie / residenziale



Intervento ammesso, indirizzi e prescrizioni

Art. 29 Area urbanizzata di recente formazione

COMUNE DI MONTOPOLI IN VAL D'ARNO • REGOLAMENTO URBANISTICO
 AGGIORNAMENTO DELLA SCHEDATURA DEL PATRIMONIO EDILIZIO STORICO NELLE UTOE

U.T.O.E.	scheda	localizzazione	Piano strutturale	identificazione
MARTI	80	via Mazzana	Centri abitati <i>Art. 21.5. Recente edificazione</i>	<input type="radio"/> catasto leopoldino <input checked="" type="radio"/> catasto d'impianto <input type="radio"/> C. T. R. / recente

classificazione tipologica	stato di conservazione / destinazione
annesso	ristrutturato, alterato nell'assetto tipologico e nelle caratteristiche delle componenti edilizie / residenziale



Intervento ammesso, indirizzi e prescrizioni

Art. 29 Area urbanizzata di recente formazione

COMUNE DI MONTOPOLI IN VAL D'ARNO • REGOLAMENTO URBANISTICO
 AGGIORNAMENTO DELLA SCHEDATURA DEL PATRIMONIO EDILIZIO STORICO NELLE UTOE

U.T.O.E.	scheda	localizzazione	Piano strutturale	identificazione
MARTI	81	via Porta Pisana	Centri abitati <i>Art. 21.1. Restauro</i>	<input checked="" type="radio"/> catasto leopoldino <input type="radio"/> catasto d'impianto <input type="radio"/> C. T. R. / recente

classificazione tipologica	stato di conservazione / destinazione
edificio specialistico religioso	Chiesa di Santa Maria Novella



Intervento ammesso, indirizzi e prescrizioni

Art. 34a Edificio specialistico religioso. Restauro	scheda bene culturale CA 198-199
---	--

COMUNE DI MONTOPOLI IN VAL D'ARNO • REGOLAMENTO URBANISTICO
 AGGIORNAMENTO DELLA SCHEDATURA DEL PATRIMONIO EDILIZIO STORICO NELLE UTOE

U.T.O.E.	scheda	localizzazione	Piano strutturale	identificazione
MARTI	82	via Colle	Centri abitati <i>Art. 21.5. Recente edificazione</i>	<input checked="" type="radio"/> catasto leopoldino <input type="radio"/> catasto d'impianto <input type="radio"/> C. T. R. / recente

classificazione tipologica	stato di conservazione / destinazione
edificio di base	ristrutturato, conserva l'assetto tipologico e in parte le caratteristiche delle componenti edilizie / residenziale



Intervento ammesso, indirizzi e prescrizioni

Art. 28b Edificio di base. R1

COMUNE DI MONTOPOLI IN VAL D'ARNO • REGOLAMENTO URBANISTICO
 AGGIORNAMENTO DELLA SCHEDATURA DEL PATRIMONIO EDILIZIO STORICO NELLE UTOE

U.T.O.E.	scheda	localizzazione	Piano strutturale	identificazione
MARTI	83	via Colle	Centri abitati <i>Art. 21.5. Recente edificazione</i>	<input type="radio"/> catasto leopoldino <input checked="" type="radio"/> catasto d'impianto <input type="radio"/> C. T. R. / recente
classificazione tipologica			stato di conservazione / destinazione	
edificio di base trasformato con progetto recente			Ristrutturato, alterato/ residenziale	



Intervento ammesso, indirizzi e prescrizioni

Art. 28b Edificio di base seriale. R2

COMUNE DI MONTOPOLI IN VAL D'ARNO • REGOLAMENTO URBANISTICO
 AGGIORNAMENTO DELLA SCHEDATURA DEL PATRIMONIO EDILIZIO STORICO NELLE UTOE

U.T.O.E.	scheda	localizzazione	Piano strutturale	identificazione
MARTI	84	via Colle	Centri abitati <i>Art. 21.5. Recente edificazione</i>	<input type="radio"/> catasto leopoldino <input checked="" type="radio"/> catasto d'impianto <input type="radio"/> C. T. R. / recente
		classificazione tipologica	stato di conservazione / destinazione	
		edificio di base trasformato con progetto recente	ristrutturato, poco alterato nell'assetto tipologico e nelle caratteristiche delle componenti edilizie / residenziale	



Intervento ammesso, indirizzi e prescrizioni

Art. 28b Edificio di base seriale. R1

COMUNE DI MONTOPOLI IN VAL D'ARNO • REGOLAMENTO URBANISTICO
 AGGIORNAMENTO DELLA SCHEDATURA DEL PATRIMONIO EDILIZIO STORICO NELLE UTOE

U.T.O.E.	scheda	localizzazione	Piano strutturale	identificazione
MARTI	85	via Colle	Centri abitati <i>Art. 21.5. Recente edificazione</i>	<input type="radio"/> catasto leopoldino <input checked="" type="radio"/> catasto d'impianto <input type="radio"/> C. T. R. / recente
		classificazione tipologica	stato di conservazione / destinazione	
		annesso	in stato di abbandono	



Intervento ammesso, indirizzi e prescrizioni

Manufatto non schedato

COMUNE DI MONTOPOLI IN VAL D'ARNO • REGOLAMENTO URBANISTICO
 AGGIORNAMENTO DELLA SCHEDATURA DEL PATRIMONIO EDILIZIO STORICO NELLE UTOE

U.T.O.E.	scheda	localizzazione	Piano strutturale	identificazione
MARTI	86	via Colle	Centri abitati <i>Art. 21.5. Recente edificazione</i>	<input checked="" type="radio"/> catasto leopoldino <input type="radio"/> catasto d'impianto <input type="radio"/> C. T. R. / recente

classificazione tipologica	stato di conservazione / destinazione
palazzetto	ristrutturato, conserva l'assetto tipologico e le caratteristiche delle componenti edilizie / residenziale



Intervento ammesso, indirizzi e prescrizioni

Art. 28b Palazzetto R1	scheda bene culturale CA 220
------------------------	---

COMUNE DI MONTOPOLI IN VAL D'ARNO • REGOLAMENTO URBANISTICO
 AGGIORNAMENTO DELLA SCHEDATURA DEL PATRIMONIO EDILIZIO STORICO NELLE UTOE

U.T.O.E.	scheda	localizzazione	Piano strutturale	identificazione
MARTI	87	via Colle	Centri abitati <i>Art. 21.3 D2</i>	<input checked="" type="radio"/> catasto leopoldino <input type="radio"/> catasto d'impianto <input type="radio"/> C. T. R. / recente

classificazione tipologica	stato di conservazione / destinazione
annesso ad uso fienile	in stato di abbandono



Intervento ammesso, indirizzi e prescrizioni

Art. 28b Edificio di base. R1	scheda bene culturale CA 221
-------------------------------	---

COMUNE DI MONTOPOLI IN VAL D'ARNO • REGOLAMENTO URBANISTICO
 AGGIORNAMENTO DELLA SCHEDATURA DEL PATRIMONIO EDILIZIO STORICO NELLE UTOE

U.T.O.E.	scheda	localizzazione	Piano strutturale	identificazione
MARTI	88	via Colle	Centri abitati <i>Art. 21.3 D2</i>	<input checked="" type="radio"/> catasto leopoldino <input type="radio"/> catasto d'impianto <input type="radio"/> C. T. R. / recente

classificazione tipologica	stato di conservazione / destinazione
edificio base di origine rurale	ristrutturato, conserva l'assetto tipologico e in parte le caratteristiche delle componenti edilizie / residenziale



Intervento ammesso, indirizzi e prescrizioni

Art. 28b Edificio di base. R1

COMUNE DI MONTOPOLI IN VAL D'ARNO • REGOLAMENTO URBANISTICO
 AGGIORNAMENTO DELLA SCHEDATURA DEL PATRIMONIO EDILIZIO STORICO NELLE UTOE

U.T.O.E.	scheda	localizzazione	Piano strutturale	identificazione
MARTI	89	via Colle	Centri abitati <i>Art. 21.5. Recente edificazione</i>	<input checked="" type="radio"/> catasto leopoldino <input type="radio"/> catasto d'impianto <input type="radio"/> C. T. R. / recente

classificazione tipologica	stato di conservazione / destinazione
edificio di base trasformato con progetto recente	ristrutturato, alterato nell'assetto tipologico e nelle caratteristiche delle componenti edilizie / residenziale



Intervento ammesso, indirizzi e prescrizioni

Art. 28b Edificio di base. R2

COMUNE DI MONTOPOLI IN VAL D'ARNO • REGOLAMENTO URBANISTICO
 AGGIORNAMENTO DELLA SCHEDATURA DEL PATRIMONIO EDILIZIO STORICO NELLE UTOE

U.T.O.E.	scheda	localizzazione	Piano strutturale	identificazione
MARTI	90	via Colle	Centri abitati <i>Art. 21.5. Recente edificazione</i>	<input checked="" type="radio"/> catasto leopoldino <input type="radio"/> catasto d'impianto <input type="radio"/> C. T. R. / recente

classificazione tipologica	stato di conservazione / destinazione
edificio di base trasformato con progetto recente	ristrutturato, alterato nell'assetto tipologico e nelle caratteristiche delle componenti edilizie / residenziale



Intervento ammesso, indirizzi e prescrizioni

Art. 28b Edificio di base. R2

COMUNE DI MONTOPOLI IN VAL D'ARNO • REGOLAMENTO URBANISTICO
 AGGIORNAMENTO DELLA SCHEDATURA DEL PATRIMONIO EDILIZIO STORICO NELLE UTOE

U.T.O.E. scheda

localizzazione

Piano strutturale

identificazione

MARTI

91

via Immaginetta

Centri abitati
Art. 21.5. Recente edificazione

☐ catasto leopoldino
☐ catasto d'impianto
☐ C. T. R. / recente

classificazione tipologica

stato di conservazione / destinazione

edificio specialistico religioso



Intervento ammesso, indirizzi e prescrizioni

Art. 28a Edificio specialistico religioso. Restauro

COMUNE DI MONTOPOLI IN VAL D'ARNO • REGOLAMENTO URBANISTICO
 AGGIORNAMENTO DELLA SCHEDATURA DEL PATRIMONIO EDILIZIO STORICO NELLE UTOE

U.T.O.E.	scheda	localizzazione	Piano strutturale	identificazione
MARTI	92	via Immaginetta	Centri abitati <i>Art. 21.3 D2</i>	<input type="radio"/> catasto leopoldino <input checked="" type="radio"/> catasto d'impianto <input type="radio"/> C. T. R. / recente

classificazione tipologica	stato di conservazione / destinazione
edificio di base trasformato con progetto recente	ristrutturato, alterato nell'assetto tipologico e nelle caratteristiche delle componenti edilizie / residenziale



Intervento ammesso, indirizzi e prescrizioni

Art. 28b Edificio di base. R2

COMUNE DI MONTOPOLI IN VAL D'ARNO • REGOLAMENTO URBANISTICO
 AGGIORNAMENTO DELLA SCHEDATURA DEL PATRIMONIO EDILIZIO STORICO NELLE UTOE

U.T.O.E.	scheda	localizzazione	Piano strutturale	identificazione
MARTI	93	via Immaginetta	Centri abitati <i>Art. 21.3 D2</i>	<input type="radio"/> catasto leopoldino <input checked="" type="radio"/> catasto d'impianto <input checked="" type="radio"/> C. T. R. / recente

classificazione tipologica	stato di conservazione / destinazione
edificio di base trasformato con progetto recente	ristrutturato, alterato nell'assetto tipologico e nelle caratteristiche delle componenti edilizie / residenziale



Intervento ammesso, indirizzi e prescrizioni

Art. 28b Edificio di base. R2

COMUNE DI MONTOPOLI IN VAL D'ARNO • REGOLAMENTO URBANISTICO
 AGGIORNAMENTO DELLA SCHEDATURA DEL PATRIMONIO EDILIZIO STORICO NELLE UTOE

U.T.O.E.	scheda	localizzazione	Piano strutturale	identificazione
MARTI	94	via Immaginetta	Centri abitati <i>Art. 21.5. Recente edificazione</i>	<input type="radio"/> catasto leopoldino <input checked="" type="radio"/> catasto d'impianto <input type="radio"/> C. T. R. / recente

classificazione tipologica	stato di conservazione / destinazione
edificio di base di origine rurale	ristrutturato, alterato nell'assetto tipologico e nelle caratteristiche delle componenti edilizie / residenziale



Intervento ammesso, indirizzi e prescrizioni

Art. 28b Edificio di base seriale. R2

COMUNE DI MONTOPOLI IN VAL D'ARNO • REGOLAMENTO URBANISTICO
 AGGIORNAMENTO DELLA SCHEDATURA DEL PATRIMONIO EDILIZIO STORICO NELLE UTOE

U.T.O.E.	scheda	localizzazione	Piano strutturale	identificazione
MARTI	95	via Borgo d'Arena	Centro storico <i>Art. 21.3 D2</i>	<input checked="" type="radio"/> catasto leopoldino <input type="radio"/> catasto d'impianto <input type="radio"/> C. T. R. / recente

classificazione tipologica	stato di conservazione / destinazione
edificio di base con soluzione angolare	ristrutturato, conserva l'assetto tipologico e in parte le caratteristiche delle componenti edilizie / residenziale



Intervento ammesso, indirizzi e prescrizioni

Art. 28b Edificio di base seriale. R1

COMUNE DI MONTOPOLI IN VAL D'ARNO • REGOLAMENTO URBANISTICO
 AGGIORNAMENTO DELLA SCHEDATURA DEL PATRIMONIO EDILIZIO STORICO NELLE UTOE

U.T.O.E.	scheda	localizzazione	Piano strutturale	identificazione
MARTI	96	via Borgo d'Arena, 55	Centro storico <i>Art. 21.3 D2</i>	<input checked="" type="radio"/> catasto leopoldino <input type="radio"/> catasto d'impianto <input type="radio"/> C. T. R. / recente
		classificazione tipologica	stato di conservazione / destinazione	
		edificio di base seriale di più abitazioni	ristrutturato, conserva l'assetto tipologico e in parte le caratteristiche delle componenti edilizie / residenziale	



Intervento ammesso, indirizzi e prescrizioni

Art. 28b Edificio di base seriale. R1

COMUNE DI MONTOPOLI IN VAL D'ARNO • REGOLAMENTO URBANISTICO
 AGGIORNAMENTO DELLA SCHEDATURA DEL PATRIMONIO EDILIZIO STORICO NELLE UTOE

U.T.O.E.	scheda	localizzazione	Piano strutturale	identificazione
MARTI	97	via Borgo d'Arena, 51	Centro storico <i>Art. 21.4 D3</i>	<input checked="" type="radio"/> catasto leopoldino <input type="radio"/> catasto d'impianto <input type="radio"/> C. T. R. / recente
		classificazione tipologica	stato di conservazione / destinazione	
		edificio di base seriale singolo	ristrutturato, conserva l'assetto tipologico e in parte le caratteristiche delle componenti edilizie / residenziale	



Intervento ammesso, indirizzi e prescrizioni

Art. 28b Edificio di base seriale. R1	scheda bene culturale CA 224
---------------------------------------	---

COMUNE DI MONTOPOLI IN VAL D'ARNO • REGOLAMENTO URBANISTICO
 AGGIORNAMENTO DELLA SCHEDATURA DEL PATRIMONIO EDILIZIO STORICO NELLE UTOE

U.T.O.E.	scheda	localizzazione	Piano strutturale	identificazione
MARTI	98	via Borgo d'Arena	Centro storico <i>Art. 21.4 D3</i>	<input checked="" type="radio"/> catasto leopoldino <input type="radio"/> catasto d'impianto <input type="radio"/> C. T. R. / recente
classificazione tipologica		stato di conservazione / destinazione		
edificio di base seriale di più abitazioni		ristrutturato, conserva l'assetto tipologico e in parte le caratteristiche delle componenti edilizie / residenziale		



Intervento ammesso, indirizzi e prescrizioni

Art. 28b Edificio di base seriale. R1	scheda bene culturale CA 224
---------------------------------------	---

COMUNE DI MONTOPOLI IN VAL D'ARNO • REGOLAMENTO URBANISTICO
 AGGIORNAMENTO DELLA SCHEDATURA DEL PATRIMONIO EDILIZIO STORICO NELLE UTOE

U.T.O.E.	scheda	localizzazione	Piano strutturale	identificazione
MARTI	99	via Borgo d'Arena	Centro storico <i>Art. 21.2 D1</i>	<input checked="" type="radio"/> catasto leopoldino <input type="radio"/> catasto d'impianto <input type="radio"/> C. T. R. / recente

classificazione tipologica	stato di conservazione / destinazione
edificio di base seriale di più abitazioni allineate	ristrutturato, conserva l'assetto tipologico e le caratteristiche delle componenti edilizie / residenziale



Intervento ammesso, indirizzi e prescrizioni

Art. 28b Edificio di base seriale. R1	scheda bene culturale CA 225
---------------------------------------	---

COMUNE DI MONTOPOLI IN VAL D'ARNO • REGOLAMENTO URBANISTICO
 AGGIORNAMENTO DELLA SCHEDATURA DEL PATRIMONIO EDILIZIO STORICO NELLE UTOE

U.T.O.E.	scheda	localizzazione	Piano strutturale	identificazione
MARTI	100	via Borgo d'Arena, 37	Centro storico <i>Art. 21.3 D2</i>	<input checked="" type="radio"/> catasto leopoldino <input type="radio"/> catasto d'impianto <input type="radio"/> C. T. R. / recente

classificazione tipologica	stato di conservazione / destinazione
edificio di base seriale singolo	ristrutturato, conserva l'assetto tipologico e in parte le caratteristiche delle componenti edilizie / residenziale



Intervento ammesso, indirizzi e prescrizioni

Art. 28b Edificio di base seriale. R1

COMUNE DI MONTOPOLI IN VAL D'ARNO • REGOLAMENTO URBANISTICO
 AGGIORNAMENTO DELLA SCHEDATURA DEL PATRIMONIO EDILIZIO STORICO NELLE UTOE

U.T.O.E.	scheda	localizzazione	Piano strutturale	identificazione
MARTI	101	via Borgo d'Arena	Centro storico <i>Art. 21.2 D1</i>	<input checked="" type="radio"/> catasto leopoldino <input type="radio"/> catasto d'impianto <input type="radio"/> C. T. R. / recente
		classificazione tipologica	stato di conservazione / destinazione	
		edificio di base seriale singolo	ristrutturato, alterato nell'assetto tipologico e nelle caratteristiche delle componenti edilizie / residenziale	



Intervento ammesso, indirizzi e prescrizioni

Art. 28b Edificio di base seriale. R1

COMUNE DI MONTOPOLI IN VAL D'ARNO • REGOLAMENTO URBANISTICO
 AGGIORNAMENTO DELLA SCHEDATURA DEL PATRIMONIO EDILIZIO STORICO NELLE UTOE

U.T.O.E.	scheda	localizzazione	Piano strutturale	identificazione
MARTI	102	via Borgo d'Arena, 31	Centro storico <i>Art. 21.2 D1</i>	<input checked="" type="radio"/> catasto leopoldino <input type="radio"/> catasto d'impianto <input type="radio"/> C. T. R. / recente
		classificazione tipologica	stato di conservazione / destinazione	
		edificio di base seriale singolo	ristrutturato, conserva l'assetto tipologico e in parte le caratteristiche delle componenti edilizie / residenziale	



Intervento ammesso, indirizzi e prescrizioni

Art. 28b Edificio di base seriale. R1	scheda bene culturale CF 228
---------------------------------------	---

COMUNE DI MONTOPOLI IN VAL D'ARNO • REGOLAMENTO URBANISTICO
 AGGIORNAMENTO DELLA SCHEDATURA DEL PATRIMONIO EDILIZIO STORICO NELLE UTOE

U.T.O.E.	scheda	localizzazione	Piano strutturale	identificazione
MARTI	103	via Borgo d'Arena	Centro storico <i>Art. 21.3 D2</i>	<input checked="" type="radio"/> catasto leopoldino <input type="radio"/> catasto d'impianto <input type="radio"/> C. T. R. / recente
		classificazione tipologica	stato di conservazione / destinazione	
		edificio di base seriale singolo	ristrutturato, conserva in parte l'assetto tipologico e le caratteristiche delle componenti edilizie / residenziale	



Intervento ammesso, indirizzi e prescrizioni

Art. 28b Edificio di base seriale. R1

COMUNE DI MONTOPOLI IN VAL D'ARNO • REGOLAMENTO URBANISTICO
 AGGIORNAMENTO DELLA SCHEDATURA DEL PATRIMONIO EDILIZIO STORICO NELLE UTOE

U.T.O.E.	scheda	localizzazione	Piano strutturale	identificazione
MARTI	104	via Borgo d'Arena	Centro storico <i>Art. 21.3 D2</i>	<input checked="" type="radio"/> catasto leopoldino <input type="radio"/> catasto d'impianto <input type="radio"/> C. T. R. / recente

classificazione tipologica	stato di conservazione / destinazione
edificio di base seriale di più abitazioni	ristrutturato, conserva l'assetto tipologico e in parte le caratteristiche delle componenti edilizie / residenziale



Intervento ammesso, indirizzi e prescrizioni

Art. 28b Edificio di base seriale. R1	scheda bene culturale CA 230
---------------------------------------	---

COMUNE DI MONTOPOLI IN VAL D'ARNO • REGOLAMENTO URBANISTICO
 AGGIORNAMENTO DELLA SCHEDATURA DEL PATRIMONIO EDILIZIO STORICO NELLE UTOE

U.T.O.E.	scheda	localizzazione	Piano strutturale	identificazione
MARTI	105	via Borgo d'Arena	Centro storico <i>Art. 21.3 D2</i>	<input checked="" type="radio"/> catasto leopoldino <input type="radio"/> catasto d'impianto <input type="radio"/> C. T. R. / recente
		classificazione tipologica	stato di conservazione / destinazione	
		edificio di base seriale singolo	ristrutturato, conserva l'assetto tipologico e in parte le caratteristiche delle componenti edilizie / residenziale	



Intervento ammesso, indirizzi e prescrizioni

Art. 28b Edificio di base seriale. R1

COMUNE DI MONTOPOLI IN VAL D'ARNO • REGOLAMENTO URBANISTICO
 AGGIORNAMENTO DELLA SCHEDATURA DEL PATRIMONIO EDILIZIO STORICO NELLE UTOE

U.T.O.E.	scheda	localizzazione	Piano strutturale	identificazione
MARTI	106	via Borgo d'Arena	Centro storico <i>Art. 21.3 D2</i>	<input checked="" type="radio"/> catasto leopoldino <input type="radio"/> catasto d'impianto <input type="radio"/> C. T. R. / recente

classificazione tipologica	stato di conservazione / destinazione
edificio di base seriale singolo	ristrutturato, conserva l'assetto tipologico e in parte le caratteristiche delle componenti edilizie / residenziale



Intervento ammesso, indirizzi e prescrizioni

Art. 28b Edificio di base seriale. R1

COMUNE DI MONTOPOLI IN VAL D'ARNO • REGOLAMENTO URBANISTICO
 AGGIORNAMENTO DELLA SCHEDATURA DEL PATRIMONIO EDILIZIO STORICO NELLE UTOE

U.T.O.E.	scheda	localizzazione	Piano strutturale	identificazione
MARTI	107	via Borgo d'Arena	Centro storico <i>Art. 21.2 D1</i>	<input checked="" type="radio"/> catasto leopoldino <input type="radio"/> catasto d'impianto <input type="radio"/> C. T. R. / recente

classificazione tipologica	stato di conservazione / destinazione
edificio di base seriale di più abitazioni	conserva l'assetto tipologico e le caratteristiche delle componenti edilizie / residenziale



Intervento ammesso, indirizzi e prescrizioni

Art. 28b Edificio di base seriale. R1

COMUNE DI MONTOPOLI IN VAL D'ARNO • REGOLAMENTO URBANISTICO
 AGGIORNAMENTO DELLA SCHEDATURA DEL PATRIMONIO EDILIZIO STORICO NELLE UTOE

U.T.O.E.	scheda	localizzazione	Piano strutturale	identificazione
MARTI	108	via Borgo d'Arena	Centro storico <i>Art. 21.3 D2</i>	<input checked="" type="radio"/> catasto leopoldino <input type="radio"/> catasto d'impianto <input type="radio"/> C. T. R. / recente
		classificazione tipologica	stato di conservazione / destinazione	
		edificio di base singolo	ristrutturato, conserva l'assetto tipologico e le caratteristiche delle componenti edilizie / residenziale	



Intervento ammesso, indirizzi e prescrizioni

Art. 28b Edificio di base . R1

COMUNE DI MONTOPOLI IN VAL D'ARNO • REGOLAMENTO URBANISTICO
 AGGIORNAMENTO DELLA SCHEDATURA DEL PATRIMONIO EDILIZIO STORICO NELLE UTOE

U.T.O.E.	scheda	localizzazione	Piano strutturale	identificazione
MARTI	109	via Borgo d'Arena	Centro storico <i>Art. 21.4 D3</i>	<input checked="" type="radio"/> catasto leopoldino <input type="radio"/> catasto d'impianto <input type="radio"/> C. T. R. / recente

classificazione tipologica	stato di conservazione / destinazione
edificio di base di più abitazioni	ristrutturato, conserva l'assetto tipologico e le caratteristiche delle componenti edilizie / residenziale



Intervento ammesso, indirizzi e prescrizioni

Art. 28b Edificio di base seriale. R1	scheda bene culturale CA 235
---------------------------------------	---

COMUNE DI MONTOPOLI IN VAL D'ARNO • REGOLAMENTO URBANISTICO
 AGGIORNAMENTO DELLA SCHEDATURA DEL PATRIMONIO EDILIZIO STORICO NELLE UTOE

U.T.O.E.	scheda	localizzazione	Piano strutturale	identificazione
MARTI	110	via Borgo d'Arena	Centro storico <i>Art. 21.1. Restauro</i>	<input checked="" type="radio"/> catasto leopoldino <input type="radio"/> catasto d'impianto <input type="radio"/> C. T. R. / recente
classificazione tipologica		stato di conservazione / destinazione		
edificio specialistico religioso		Oratorio		



Intervento ammesso, indirizzi e prescrizioni

Art. 28a Edificio specialistico religioso. Restauro	scheda bene culturale CF 236
---	---

COMUNE DI MONTOPOLI IN VAL D'ARNO • REGOLAMENTO URBANISTICO
 AGGIORNAMENTO DELLA SCHEDATURA DEL PATRIMONIO EDILIZIO STORICO NELLE UTOE

U.T.O.E.	scheda	localizzazione	Piano strutturale	identificazione
MARTI	111	via Borgo d'Arena	Centro storico <i>Art. 21.5. Recente edificazione</i>	<input type="radio"/> catasto leopoldino <input checked="" type="radio"/> catasto d'impianto <input type="radio"/> C. T. R. / recente

classificazione tipologica	stato di conservazione / destinazione
edificio di base in posizione di pendio	ristrutturato, conserva ll'assetto tipologico e in parte le caratteristiche delle componenti edilizie / residenziale



Intervento ammesso, indirizzi e prescrizioni

Art. 28b Edificio di base seriale. R1

COMUNE DI MONTOPOLI IN VAL D'ARNO • REGOLAMENTO URBANISTICO
 AGGIORNAMENTO DELLA SCHEDATURA DEL PATRIMONIO EDILIZIO STORICO NELLE UTOE

U.T.O.E.	scheda	localizzazione	Piano strutturale	identificazione
MARTI	112	via Borgo d'Arena	Centro storico <i>Art. 21.2 D1</i>	<input checked="" type="radio"/> catasto leopoldino <input type="radio"/> catasto d'impianto <input type="radio"/> C. T. R. / recente

classificazione tipologica	stato di conservazione / destinazione
edificio di base di più abitazioni	ristrutturato, conserva l'assetto tipologico e in parte le caratteristiche delle componenti edilizie / residenziale



Intervento ammesso, indirizzi e prescrizioni

Art. 28b Edificio di base seriale. R1

COMUNE DI MONTOPOLI IN VAL D'ARNO • REGOLAMENTO URBANISTICO
 AGGIORNAMENTO DELLA SCHEDATURA DEL PATRIMONIO EDILIZIO STORICO NELLE UTOE

U.T.O.E.	scheda	localizzazione	Piano strutturale	identificazione
MARTI	113	via Borgo d'Arena	Centro storico Art. 21.5. Recente edificazione Art. 21.4 D3	<input type="radio"/> catasto leopoldino <input checked="" type="radio"/> catasto d'impianto <input type="radio"/> C. T. R. / recente
		classificazione tipologica	stato di conservazione / destinazione	
		fabbricato di base di più recente edificazione	residenziale	



Intervento ammesso, indirizzi e prescrizioni

Art. 28b Edificio di base. R2

COMUNE DI MONTOPOLI IN VAL D'ARNO • REGOLAMENTO URBANISTICO
 AGGIORNAMENTO DELLA SCHEDATURA DEL PATRIMONIO EDILIZIO STORICO NELLE UTOE

U.T.O.E.	scheda	localizzazione	Piano strutturale	identificazione
MARTI	114	via Borgo d'Arena	Centro storico <i>Art. 21.4 D3</i>	<input checked="" type="radio"/> catasto leopoldino <input type="radio"/> catasto d'impianto <input type="radio"/> C. T. R. / recente

classificazione tipologica	stato di conservazione / destinazione
edificio di base di più abitazioni allineate	ristrutturato, conserva l'assetto tipologico e in parte le caratteristiche delle componenti edilizie / residenziale



Intervento ammesso, indirizzi e prescrizioni

Art. 28b Edificio di base seriale. R1	scheda bene culturale CA 258
---------------------------------------	---

COMUNE DI MONTOPOLI IN VAL D'ARNO • REGOLAMENTO URBANISTICO
 AGGIORNAMENTO DELLA SCHEDATURA DEL PATRIMONIO EDILIZIO STORICO NELLE UTOE

U.T.O.E.	scheda	localizzazione	Piano strutturale	identificazione
MARTI	115	via Borgo d'Arena, 50	Centro storico <i>Art. 21.4 D3</i>	<input checked="" type="radio"/> catasto leopoldino <input type="radio"/> catasto d'impianto <input type="radio"/> C. T. R. / recente
classificazione tipologica		stato di conservazione / destinazione		
edificio di base seriale		ristrutturato, conserva l'assetto tipologico e in parte le caratteristiche delle componenti edilizie / residenziale		



Intervento ammesso, indirizzi e prescrizioni

Art. 28b Edificio di base seriale. R1

COMUNE DI MONTOPOLI IN VAL D'ARNO • REGOLAMENTO URBANISTICO
 AGGIORNAMENTO DELLA SCHEDATURA DEL PATRIMONIO EDILIZIO STORICO NELLE UTOE

U.T.O.E.	scheda	localizzazione	Piano strutturale	identificazione
MARTI	116	via Borgo d'Arena, 46/48	Centro storico <i>Art. 21.3 D2</i>	<input checked="" type="radio"/> catasto leopoldino <input type="radio"/> catasto d'impianto <input type="radio"/> C. T. R. / recente
classificazione tipologica		stato di conservazione / destinazione		
edificio di base seriale		ristrutturato, conserva l'assetto tipologico e in parte le caratteristiche delle componenti edilizie / residenziale		



Intervento ammesso, indirizzi e prescrizioni

Art. 28b Edificio di base seriale. R1

COMUNE DI MONTOPOLI IN VAL D'ARNO • REGOLAMENTO URBANISTICO
 AGGIORNAMENTO DELLA SCHEDATURA DEL PATRIMONIO EDILIZIO STORICO NELLE UTOE

U.T.O.E.	scheda	localizzazione	Piano strutturale	identificazione
MARTI	117	via Borgo d'Arena	Centro storico <i>Art. 21.2 D1</i>	<input checked="" type="radio"/> catasto leopoldino <input type="radio"/> catasto d'impianto <input type="radio"/> C. T. R. / recente
classificazione tipologica		stato di conservazione / destinazione		
edificio di base seriale		ristrutturato, conserva l'assetto tipologico e in parte le caratteristiche delle componenti edilizie / residenziale		



Intervento ammesso, indirizzi e prescrizioni

Art. 28b Edificio di base seriale. R1

COMUNE DI MONTOPOLI IN VAL D'ARNO • REGOLAMENTO URBANISTICO
 AGGIORNAMENTO DELLA SCHEDATURA DEL PATRIMONIO EDILIZIO STORICO NELLE UTOE

U.T.O.E.	scheda	localizzazione	Piano strutturale	identificazione
MARTI	118	via Borgo d'Arena	Centro storico <i>Art. 21.3 D2</i>	<input checked="" type="radio"/> catasto leopoldino <input type="radio"/> catasto d'impianto <input type="radio"/> C. T. R. / recente
		classificazione tipologica	stato di conservazione / destinazione	
		edificio di base seriale aggregato di più abitazioni	ristrutturato con progetto recente, conserva in parte l'assetto tipologico e in parte le caratteristiche delle componenti edilizie / residenziale	



Intervento ammesso, indirizzi e prescrizioni

Art. 28b Edificio di base seriale. R1

COMUNE DI MONTOPOLI IN VAL D'ARNO • REGOLAMENTO URBANISTICO
 AGGIORNAMENTO DELLA SCHEDATURA DEL PATRIMONIO EDILIZIO STORICO NELLE UTOE

U.T.O.E.	scheda	localizzazione	Piano strutturale	identificazione
MARTI	119	via Borgo d'Arena, 32/34	Centro storico <i>Art. 21.3 D2</i>	<input checked="" type="radio"/> catasto leopoldino <input type="radio"/> catasto d'impianto <input type="radio"/> C. T. R. / recente

classificazione tipologica	stato di conservazione / destinazione
edificio di base seriale	ristrutturato, conserva l'assetto tipologico e in parte le caratteristiche delle componenti edilizie / residenziale



Intervento ammesso, indirizzi e prescrizioni

Art. 28b Edificio di base seriale. R1

COMUNE DI MONTOPOLI IN VAL D'ARNO • REGOLAMENTO URBANISTICO
 AGGIORNAMENTO DELLA SCHEDATURA DEL PATRIMONIO EDILIZIO STORICO NELLE UTOE

U.T.O.E.	scheda	localizzazione	Piano strutturale	identificazione
MARTI	120	via Borgo d'Arena	Centro storico <i>Art. 21.3 D2</i>	<input checked="" type="radio"/> catasto leopoldino <input type="radio"/> catasto d'impianto <input type="radio"/> C. T. R. / recente
		classificazione tipologica	stato di conservazione / destinazione	
		edificio di base seriale	conserva l'assetto tipologico e in parte le caratteristiche delle componenti edilizie / residenziale	



Intervento ammesso, indirizzi e prescrizioni

Art. 28b Edificio di base seriale. R1

COMUNE DI MONTOPOLI IN VAL D'ARNO • REGOLAMENTO URBANISTICO
 AGGIORNAMENTO DELLA SCHEDATURA DEL PATRIMONIO EDILIZIO STORICO NELLE UTOE

U.T.O.E.	scheda	localizzazione	Piano strutturale	identificazione
MARTI	121	via Borgo d'Arena, 26	Centro storico <i>Art. 21.3 D2</i>	<input checked="" type="radio"/> catasto leopoldino <input type="radio"/> catasto d'impianto <input type="radio"/> C. T. R. / recente
		classificazione tipologica	stato di conservazione / destinazione	
		edificio di base seriale	ristrutturato, conserva l'assetto tipologico e in parte le caratteristiche delle componenti edilizie / residenziale	



Intervento ammesso, indirizzi e prescrizioni

Art. 28b Edificio di base seriale. R1

COMUNE DI MONTOPOLI IN VAL D'ARNO • REGOLAMENTO URBANISTICO
 AGGIORNAMENTO DELLA SCHEDATURA DEL PATRIMONIO EDILIZIO STORICO NELLE UTOE

U.T.O.E.	scheda	localizzazione	Piano strutturale	identificazione
MARTI	122	via Borgo d'Arena	Centro storico <i>Art. 21.3 D2</i>	<input checked="" type="radio"/> catasto leopoldino <input type="radio"/> catasto d'impianto <input type="radio"/> C. T. R. / recente
classificazione tipologica		stato di conservazione / destinazione		
porzione di edificio di base seriale		residenziale		



Intervento ammesso, indirizzi e prescrizioni

Art. 28b Edificio di base seriale. R1	scheda bene culturale CF 250
---------------------------------------	---

COMUNE DI MONTOPOLI IN VAL D'ARNO • REGOLAMENTO URBANISTICO
 AGGIORNAMENTO DELLA SCHEDATURA DEL PATRIMONIO EDILIZIO STORICO NELLE UTOE

U.T.O.E.	scheda	localizzazione	Piano strutturale	identificazione
MARTI	123	via Borgo d'Arena, 22	Centro storico <i>Art. 21.3 D2</i>	<input checked="" type="radio"/> catasto leopoldino <input type="radio"/> catasto d'impianto <input type="radio"/> C. T. R. / recente

classificazione tipologica	stato di conservazione / destinazione
edificio di base seriale	ristrutturato con progetto recente, conserva l'assetto tipologico e in parte le caratteristiche delle componenti edilizie / residenziale



Intervento ammesso, indirizzi e prescrizioni

Art. 28b Edificio di base seriale. R1

COMUNE DI MONTOPOLI IN VAL D'ARNO • REGOLAMENTO URBANISTICO
 AGGIORNAMENTO DELLA SCHEDATURA DEL PATRIMONIO EDILIZIO STORICO NELLE UTOE

U.T.O.E.	scheda	localizzazione	Piano strutturale	identificazione
MARTI	124	via Borgo d'Arena	Centro storico Art. 21.3 D2	<input checked="" type="radio"/> catasto leopoldino <input type="radio"/> catasto d'impianto <input type="radio"/> C. T. R. / recente

classificazione tipologica	stato di conservazione / destinazione
edificio di base seriale di più abitazioni allineate, soluzione angolare	conserva l'assetto tipologico e in parte le caratteristiche delle componenti edilizie / residenziale



Intervento ammesso, indirizzi e prescrizioni

Art. 28b Edificio di base seriale. R1	scheda bene culturale CA 248
---------------------------------------	---

COMUNE DI MONTOPOLI IN VAL D'ARNO • REGOLAMENTO URBANISTICO
 AGGIORNAMENTO DELLA SCHEDATURA DEL PATRIMONIO EDILIZIO STORICO NELLE UTOE

U.T.O.E.	scheda	localizzazione	Piano strutturale	identificazione
MARTI	125	via Borgo d'Arena	Centro storico <i>Art. 21.3 D2</i>	<input checked="" type="radio"/> catasto leopoldino <input type="radio"/> catasto d'impianto <input type="radio"/> C. T. R. / recente

classificazione tipologica	stato di conservazione / destinazione
edificio di base trasformato con progetto recente	ristrutturato, alterato nell'assetto tipologico e nelle caratteristiche delle componenti edilizie / residenziale



Intervento ammesso, indirizzi e prescrizioni

Art. 28b Edificio di base seriale. R2

COMUNE DI MONTOPOLI IN VAL D'ARNO • REGOLAMENTO URBANISTICO
 AGGIORNAMENTO DELLA SCHEDATURA DEL PATRIMONIO EDILIZIO STORICO NELLE UTOE

U.T.O.E.	scheda	localizzazione	Piano strutturale	identificazione
MARTI	126	via Borgo d'Arena	Centro storico <i>Art. 21.3 D2</i>	<input checked="" type="radio"/> catasto leopoldino <input type="radio"/> catasto d'impianto <input type="radio"/> C. T. R. / recente
classificazione tipologica		stato di conservazione / destinazione		
edificio di base di più abitazioni		conservato in parte nell'assetto tipologico e nelle caratteristiche delle componenti edilizie / residenziale		



Intervento ammesso, indirizzi e prescrizioni

Art. 28b Edificio di base seriale. R2

COMUNE DI MONTOPOLI IN VAL D'ARNO • REGOLAMENTO URBANISTICO
 AGGIORNAMENTO DELLA SCHEDATURA DEL PATRIMONIO EDILIZIO STORICO NELLE UTOE

U.T.O.E.	scheda	localizzazione	Piano strutturale	identificazione
MARTI	127	via Martiri della Libertà	Centro storico <i>Art. 21.3 D2</i>	<input type="radio"/> catasto leopoldino <input checked="" type="radio"/> catasto d'impianto <input type="radio"/> C. T. R. / recente

classificazione tipologica	stato di conservazione / destinazione
edificio di base di più abitazioni	ristrutturato, conservato nell'assetto tipologico e in parte nelle caratteristiche delle componenti edilizie / residenziale



Intervento ammesso, indirizzi e prescrizioni

Art. 28b Edificio di base seriale. R1

COMUNE DI MONTOPOLI IN VAL D'ARNO • REGOLAMENTO URBANISTICO
 AGGIORNAMENTO DELLA SCHEDATURA DEL PATRIMONIO EDILIZIO STORICO NELLE UTOE

U.T.O.E.	scheda	localizzazione	Piano strutturale	identificazione
MARTI	128	via Martiri della Libertà, 31	Centro storico <i>Art. 21.3 D2</i>	<input type="radio"/> catasto leopoldino <input checked="" type="radio"/> catasto d'impianto <input type="radio"/> C. T. R. / recente

classificazione tipologica	stato di conservazione / destinazione
edificio di base singolo	ristrutturato con progetto recente, conserva l'assetto tipologico e in parte le caratteristiche delle componenti edilizie / residenziale



Intervento ammesso, indirizzi e prescrizioni

Art. 28b Edificio di base seriale. R1	scheda bene culturale CA 244
---------------------------------------	---

COMUNE DI MONTOPOLI IN VAL D'ARNO • REGOLAMENTO URBANISTICO
 AGGIORNAMENTO DELLA SCHEDATURA DEL PATRIMONIO EDILIZIO STORICO NELLE UTOE

U.T.O.E.	scheda	localizzazione	Piano strutturale	identificazione
MARTI	129	via Martiri della Libertà	Centri abitati <i>Art. 21.5. Recente edificazione</i>	<input checked="" type="radio"/> catasto leopoldino <input type="radio"/> catasto d'impianto <input type="radio"/> C. T. R. / recente
		classificazione tipologica	stato di conservazione / destinazione	
		edificio di base trasformato con progetto recente	ristrutturato, alterato nell'assetto tipologico e nelle caratteristiche delle componenti edilizie / residenziale	



Intervento ammesso, indirizzi e prescrizioni

Art. 29 Area urbanizzata di recente formazione

COMUNE DI MONTOPOLI IN VAL D'ARNO • REGOLAMENTO URBANISTICO
 AGGIORNAMENTO DELLA SCHEDATURA DEL PATRIMONIO EDILIZIO STORICO NELLE UTOE

U.T.O.E.	scheda	localizzazione	Piano strutturale	identificazione
MARTI	130	via Martiri della Libertà	Centri abitati <i>Art. 21.5. Recente edificazione</i>	<input checked="" type="radio"/> catasto leopoldino <input type="radio"/> catasto d'impianto <input type="radio"/> C. T. R. / recente
		classificazione tipologica	stato di conservazione / destinazione	
		edificio di base trasformato con progetto recente	ristrutturato, alterato nell'assetto tipologico e nelle caratteristiche delle componenti edilizie / residenziale	



Intervento ammesso, indirizzi e prescrizioni

Art. 29 Area urbanizzata di recente formazione

COMUNE DI MONTOPOLI IN VAL D'ARNO • REGOLAMENTO URBANISTICO
 AGGIORNAMENTO DELLA SCHEDATURA DEL PATRIMONIO EDILIZIO STORICO NELLE UTOE

U.T.O.E.	scheda	localizzazione	Piano strutturale	identificazione
MARTI	131	via Martiri della Libertà	Centro storico <i>Art. 21.3 D2</i>	<input checked="" type="radio"/> catasto leopoldino <input type="radio"/> catasto d'impianto <input type="radio"/> C. T. R. / recente

classificazione tipologica	stato di conservazione / destinazione
edificio di base di più abitazioni allineate	ristrutturato, conservato nell'assetto tipologico e in parte nelle caratteristiche delle componenti edilizie / residenziale



Intervento ammesso, indirizzi e prescrizioni

Art. 28b Edificio di base seriale. R1

COMUNE DI MONTOPOLI IN VAL D'ARNO • REGOLAMENTO URBANISTICO
 AGGIORNAMENTO DELLA SCHEDATURA DEL PATRIMONIO EDILIZIO STORICO NELLE UTOE

U.T.O.E.	scheda	localizzazione	Piano strutturale	identificazione
MARTI	132	via Martiri della Libertà	Centro storico <i>Art. 21.3 D2</i>	◎ catasto leopoldino ○ catasto d'impianto ○ C. T. R. / recente
		classificazione tipologica	stato di conservazione / destinazione	
		edificio di base di più abitazioni, soluzione d'angolo	ristrutturato, conservato nell'assetto tipologico e nelle caratteristiche delle componenti edilizie / residenziale	



Intervento ammesso, indirizzi e prescrizioni

Art. 28b Edificio di base seriale. R1

COMUNE DI MONTOPOLI IN VAL D'ARNO • REGOLAMENTO URBANISTICO
 AGGIORNAMENTO DELLA SCHEDATURA DEL PATRIMONIO EDILIZIO STORICO NELLE UTOE

U.T.O.E.	scheda	localizzazione	Piano strutturale	identificazione
MARTI	133	via Martiri della Libertà	Centri abitati <i>Art. 21.5. Recente edificazione</i>	<input type="radio"/> catasto leopoldino <input checked="" type="radio"/> catasto d'impianto <input checked="" type="radio"/> C. T. R. / recente

classificazione tipologica	stato di conservazione / destinazione
edificio di base novecentesco e aggiunta giustapposta di epoca successiva	ristrutturato, non conserva l'assetto tipologico e le caratteristiche delle componenti edilizie / residenziale



Intervento ammesso, indirizzi e prescrizioni

Art. 29 Area urbanizzata di recente formazione

COMUNE DI MONTOPOLI IN VAL D'ARNO • REGOLAMENTO URBANISTICO
 AGGIORNAMENTO DELLA SCHEDATURA DEL PATRIMONIO EDILIZIO STORICO NELLE UTOE

U.T.O.E.	scheda	localizzazione	Piano strutturale	identificazione
MARTI	134	via Borgo d'Arena	Centro storico ?	<input checked="" type="radio"/> catasto leopoldino <input type="radio"/> catasto d'impianto <input type="radio"/> C. T. R. / recente
		classificazione tipologica	stato di conservazione / destinazione	
		edificio di base singolo	ristrutturato, conservato nell'assetto tipologico e nelle caratteristiche delle componenti edilizie / residenziale	



Intervento ammesso, indirizzi e prescrizioni

Art. 28b Edificio di base seriale. R1

COMUNE DI MONTOPOLI IN VAL D'ARNO • REGOLAMENTO URBANISTICO
 AGGIORNAMENTO DELLA SCHEDATURA DEL PATRIMONIO EDILIZIO STORICO NELLE UTOE

U.T.O.E.	scheda	localizzazione	Piano strutturale	identificazione
MARTI	135	via Martiri della Libertà	Centro storico <i>Art. 21.1. Restauro</i>	<input checked="" type="radio"/> catasto leopoldino <input type="radio"/> catasto d'impianto <input type="radio"/> C. T. R. / recente

classificazione tipologica	stato di conservazione / destinazione
palazzetto	conservato nell'assetto tipologico e nelle caratteristiche delle componenti edilizie / residenziale



Intervento ammesso, indirizzi e prescrizioni

Art. 28b Palazzetto R1	scheda bene culturale CA 238
------------------------	---

COMUNE DI MONTOPOLI IN VAL D'ARNO • REGOLAMENTO URBANISTICO
 AGGIORNAMENTO DELLA SCHEDATURA DEL PATRIMONIO EDILIZIO STORICO NELLE UTOE

U.T.O.E.	scheda	localizzazione	Piano strutturale	identificazione
MARTI	136	via Martiri della Libertà	Centro storico <i>Art. 21.1. Restauro</i>	<input checked="" type="radio"/> catasto leopoldino <input type="radio"/> catasto d'impianto <input type="radio"/> C. T. R. / recente
classificazione tipologica		stato di conservazione / destinazione		
palazzetto		ristrutturato, conservato nell'assetto tipologico e nelle caratteristiche delle componenti edilizie / residenziale		



Intervento ammesso, indirizzi e prescrizioni

Art. 28b Palazzetto R1

COMUNE DI MONTOPOLI IN VAL D'ARNO • REGOLAMENTO URBANISTICO
 AGGIORNAMENTO DELLA SCHEDATURA DEL PATRIMONIO EDILIZIO STORICO NELLE UTOE

U.T.O.E.	scheda	localizzazione	Piano strutturale	identificazione
MARTI	137	via Martiri della Libertà	Centro storico <i>Art. 21.3 D2</i>	<input checked="" type="radio"/> catasto leopoldino <input type="radio"/> catasto d'impianto <input type="radio"/> C. T. R. / recente
classificazione tipologica		stato di conservazione / destinazione		
edificio di base di più abitazioni allineate		ristrutturato, conservato nell'assetto tipologico e nelle caratteristiche delle componenti edilizie / residenziale		



Intervento ammesso, indirizzi e prescrizioni

Art. 28b Edificio di base seriale. R1	scheda bene culturale CA 240
---------------------------------------	---

COMUNE DI MONTOPOLI IN VAL D'ARNO • REGOLAMENTO URBANISTICO
 AGGIORNAMENTO DELLA SCHEDATURA DEL PATRIMONIO EDILIZIO STORICO NELLE UTOE

U.T.O.E.	scheda	localizzazione	Piano strutturale	identificazione
MARTI	138	via Martiri della Libertà	Centro storico <i>Art. 21.3 D2</i>	<input type="radio"/> catasto leopoldino <input checked="" type="radio"/> catasto d'impianto <input type="radio"/> C. T. R. / recente

classificazione tipologica	stato di conservazione / destinazione
edificio di base	ristrutturato, conservato nell'assetto tipologico e in parte nelle caratteristiche delle componenti edilizie / residenziale



Intervento ammesso, indirizzi e prescrizioni

Art. 28b Edificio di base seriale. R2	scheda bene culturale CA 241
---------------------------------------	---

COMUNE DI MONTOPOLI IN VAL D'ARNO • REGOLAMENTO URBANISTICO
 AGGIORNAMENTO DELLA SCHEDATURA DEL PATRIMONIO EDILIZIO STORICO NELLE UTOE

U.T.O.E.	scheda	localizzazione	Piano strutturale	identificazione
MARTI	139	via Martiri della Libertà	Centri abitati <i>Art. 21.5. Recente edificazione</i>	<input checked="" type="radio"/> catasto leopoldino <input type="radio"/> catasto d'impianto <input type="radio"/> C. T. R. / recente

classificazione tipologica	stato di conservazione / destinazione
edificio di base seriale di più abitazioni allineate	ristrutturato, conservato nell'assetto tipologico e in parte nelle caratteristiche delle componenti edilizie / residenziale



Intervento ammesso, indirizzi e prescrizioni

Art. 28b Edificio di base seriale. R1

COMUNE DI MONTOPOLI IN VAL D'ARNO • REGOLAMENTO URBANISTICO
 AGGIORNAMENTO DELLA SCHEDATURA DEL PATRIMONIO EDILIZIO STORICO NELLE UTOE

U.T.O.E.	scheda	localizzazione	Piano strutturale	identificazione
MARTI	140	via Martiri della Libertà	Centri abitati <i>Art. 21.5. Recente edificazione</i>	<input checked="" type="radio"/> catasto leopoldino <input type="radio"/> catasto d'impianto <input type="radio"/> C. T. R. / recente

classificazione tipologica	stato di conservazione / destinazione
edificio di base seriale di più abitazioni allineate	ristrutturato, conservato nell'assetto tipologico e in parte nelle caratteristiche delle componenti edilizie / residenziale



Intervento ammesso, indirizzi e prescrizioni

Art. 28b Edificio di base seriale. R1

COMUNE DI MONTOPOLI IN VAL D'ARNO • REGOLAMENTO URBANISTICO
 AGGIORNAMENTO DELLA SCHEDATURA DEL PATRIMONIO EDILIZIO STORICO NELLE UTOE

U.T.O.E.	scheda	localizzazione	Piano strutturale	identificazione
MARTI	141	via Martiri della Libertà, 2	Centri abitati <i>Art. 21.5. Recente edificazione</i>	<input type="radio"/> catasto leopoldino <input checked="" type="radio"/> catasto d'impianto <input type="radio"/> C. T. R. / recente
		classificazione tipologica	stato di conservazione / destinazione	
		edificio di base trasformato con progetto recente	ristrutturato, alterato nell'assetto tipologico e in parte nelle caratteristiche delle componenti edilizie / residenziale	



Intervento ammesso, indirizzi e prescrizioni

Art. 28b Edificio di base seriale. R2

COMUNE DI MONTOPOLI IN VAL D'ARNO • REGOLAMENTO URBANISTICO
 AGGIORNAMENTO DELLA SCHEDATURA DEL PATRIMONIO EDILIZIO STORICO NELLE UTOE

U.T.O.E.	scheda	localizzazione	Piano strutturale	identificazione
MARTI	142	via Martiri della Libertà	Centri abitati <i>Art. 21.5. Recente edificazione</i>	<input type="radio"/> catasto leopoldino <input checked="" type="radio"/> catasto d'impianto <input type="radio"/> C. T. R. / recente
		classificazione tipologica	stato di conservazione / destinazione	
		annesso	ristrutturato, conservato in parte nelle caratteristiche delle componenti edilizie /	



Intervento ammesso, indirizzi e prescrizioni

Art. 28b . R2

COMUNE DI MONTOPOLI IN VAL D'ARNO • REGOLAMENTO URBANISTICO
 AGGIORNAMENTO DELLA SCHEDATURA DEL PATRIMONIO EDILIZIO STORICO NELLE UTOE

U.T.O.E.	scheda	localizzazione	Piano strutturale	identificazione
MARTI	143	via Martiri della Libertà	Centri abitati <i>Art. 21.5. Recente edificazione</i>	<input type="radio"/> catasto leopoldino <input checked="" type="radio"/> catasto d'impianto <input type="radio"/> C. T. R. / recente

classificazione tipologica	stato di conservazione / destinazione
edificio di base trasformato con progetto recente	ristrutturato, alterato nell'assetto tipologico e nelle caratteristiche delle componenti edilizie / residenziale



Intervento ammesso, indirizzi e prescrizioni

Art. 29 Area urbanizzata di recente formazione

COMUNE DI MONTOPOLI IN VAL D'ARNO • REGOLAMENTO URBANISTICO
 AGGIORNAMENTO DELLA SCHEDATURA DEL PATRIMONIO EDILIZIO STORICO NELLE UTOE

U.T.O.E.	scheda	localizzazione	Piano strutturale	identificazione
MARTI	144	via della Croce	Centri abitati <i>Art. 21.2 D1</i>	<input type="radio"/> catasto leopoldino <input type="radio"/> catasto d'impianto <input type="radio"/> C. T. R. / recente
		classificazione tipologica	stato di conservazione / destinazione	
		annesso	Ricostruito / residenziale	



Intervento ammesso, indirizzi e prescrizioni

Art. 28b R2

COMUNE DI MONTOPOLI IN VAL D'ARNO • REGOLAMENTO URBANISTICO
 AGGIORNAMENTO DELLA SCHEDATURA DEL PATRIMONIO EDILIZIO STORICO NELLE UTOE

U.T.O.E.	scheda	localizzazione	Piano strutturale	identificazione
MARTI	145	via della Croce	Centri abitati <i>Art. 21.2 D1</i>	◎ catasto leopoldino ◎ catasto d'impianto ○ C. T. R. / recente

classificazione tipologica	stato di conservazione / destinazione
Palazzetto	ricostruito in stile eclettico-medievaleggiante / residenza



Intervento ammesso, indirizzi e prescrizioni

Art. 28b Palazzetto R2

COMUNE DI MONTOPOLI IN VAL D'ARNO • REGOLAMENTO URBANISTICO
 AGGIORNAMENTO DELLA SCHEDATURA DEL PATRIMONIO EDILIZIO STORICO NELLE UTOE

U.T.O.E.	scheda	localizzazione	Piano strutturale	identificazione
MARTI	146	via della Croce	Centri abitati <i>Art. 21.5. Recente edificazione</i>	<input type="radio"/> catasto leopoldino <input checked="" type="radio"/> catasto d'impianto <input type="radio"/> C. T. R. / recente

classificazione tipologica	stato di conservazione / destinazione
annesso	ristrutturato, trasformato in residenza, conserva in parte le caratteristiche delle componenti edilizie / residenziale



Intervento ammesso, indirizzi e prescrizioni

Art. 28b Edificio già rurale inserito nel tessuto edilizio.R2

COMUNE DI MONTOPOLI IN VAL D'ARNO • REGOLAMENTO URBANISTICO
 AGGIORNAMENTO DELLA SCHEDATURA DEL PATRIMONIO EDILIZIO STORICO NELLE UTOE

U.T.O.E.	scheda	localizzazione	Piano strutturale	identificazione
MARTI	147	via della Croce	Centri abitati <i>Art. 21.3 D2</i>	<input checked="" type="radio"/> catasto leopoldino <input type="radio"/> catasto d'impianto <input type="radio"/> C. T. R. / recente

classificazione tipologica	stato di conservazione / destinazione
edificio di base di origine rurale con scala esterna	ristrutturato, conservato in parte nell'assetto tipologico e nelle caratteristiche delle componenti edilizie / residenziale



Intervento ammesso, indirizzi e prescrizioni

Art. 28b Edificio già rurale inserito nel tessuto edilizio. R2