

- CHIESE ED EDIFICI RELIGIOSI
- VILLE
- EDIFICI RECENTI
- EDIFICI SUCCESSIVI AL 2005

137 → NUMERO SCHEDA EDIFICIO

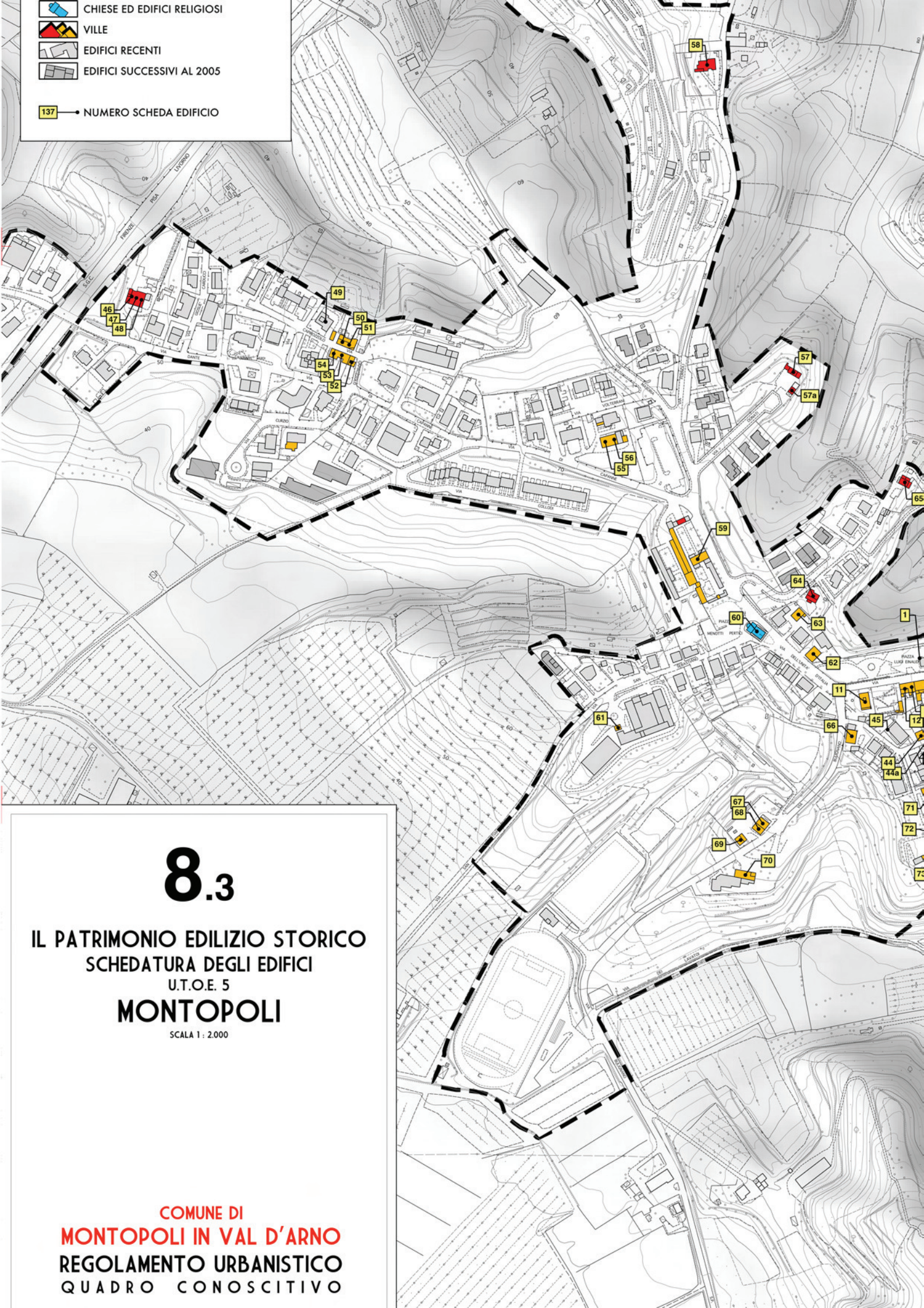

8.3

IL PATRIMONIO EDILIZIO STORICO SCHEDATURA DEGLI EDIFICI

U.T.O.E. 5

MONTOPOLI

SCALA 1 : 2.000

COMUNE DI
MONTOPOLI IN VAL D'ARNO
REGOLAMENTO URBANISTICO
QUADRO CONOSCITIVO

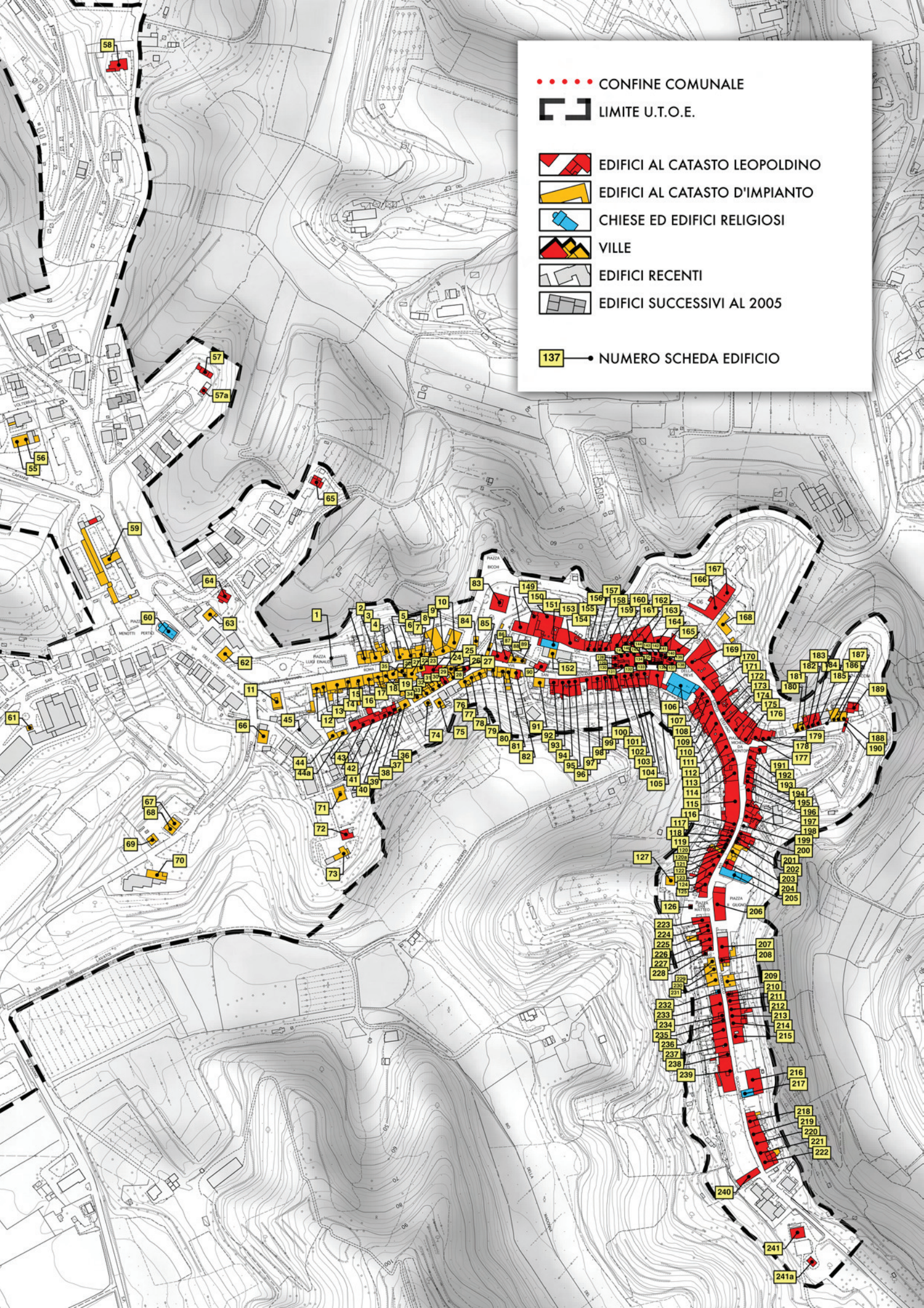

..... CONFINO COMUNALE



LIMITE U.T.O.E.



EDIFICI AL CATASTO LEOPOLDINO



EDIFICI AL CATASTO D'IMPIANTO



CHIESE ED EDIFICI RELIGIOSI



VILLE



EDIFICI RECENTI



EDIFICI SUCCESSIVI AL 2005



NUMERO SCHEDA EDIFICIO

COMUNE DI MONTOPOLI IN VAL D'ARNO • REGOLAMENTO URBANISTICO
 AGGIORNAMENTO DELLA SCHEDATURA DEL PATRIMONIO EDILIZIO STORICO NELLE UTOE

U.T.O.E.	scheda	localizzazione	Piano strutturale	identificazione
MONTOPOLI	1	via Roma, 28	Centro storico <i>Art. 21.3 D2</i>	<input type="radio"/> catasto leopoldino <input type="radio"/> catasto d'impianto <input checked="" type="radio"/> C. T. R. / recente

classificazione tipologica	stato di conservazione / destinazione
fabbricato recente residenziale	ristrutturato con progetto recente / residenziale



Intervento ammesso, indirizzi e prescrizioni

Art. 29 Area urbanizzata di recente formazione

COMUNE DI MONTOPOLI IN VAL D'ARNO • REGOLAMENTO URBANISTICO
 AGGIORNAMENTO DELLA SCHEDATURA DEL PATRIMONIO EDILIZIO STORICO NELLE UTOE

U.T.O.E.	scheda	localizzazione	Piano strutturale	identificazione
MONTOPOLI	2	via Roma, 28/30	Centro storico <i>Art. 21.2 D1</i>	<input type="radio"/> catasto leopoldino <input checked="" type="radio"/> catasto d'impianto <input type="radio"/> C. T. R. / recente

classificazione tipologica	stato di conservazione / destinazione
edificio di base di più recente realizzazione	ristrutturato con progetto recente, conserva l'assetto tipologico e in parte le caratteristiche delle componenti edilizie / residenziale



Intervento ammesso, indirizzi e prescrizioni

Art. 28b Edificio di base. R2

COMUNE DI MONTOPOLI IN VAL D'ARNO • REGOLAMENTO URBANISTICO
 AGGIORNAMENTO DELLA SCHEDATURA DEL PATRIMONIO EDILIZIO STORICO NELLE UTOE

U.T.O.E.	scheda	localizzazione	Piano strutturale	identificazione
MONTOPOLI	3	via Roma, 22/24/26	Centro storico Art. 21.3 D2	<input type="radio"/> catasto leopoldino <input checked="" type="radio"/> catasto d'impianto <input type="radio"/> C. T. R. / recente

classificazione tipologica	stato di conservazione / destinazione
edificio di base seriale di più abitazioni	ristrutturato, conserva in parte l'assetto tipologico e in parte le caratteristiche delle componenti edilizie / residenziale



Intervento ammesso, indirizzi e prescrizioni

Art. 28b Edificio di base seriale. R2

COMUNE DI MONTOPOLI IN VAL D'ARNO • REGOLAMENTO URBANISTICO
 AGGIORNAMENTO DELLA SCHEDATURA DEL PATRIMONIO EDILIZIO STORICO NELLE UTOE

U.T.O.E.	scheda	localizzazione	Piano strutturale	identificazione
MONTOPOLI	4	via Roma, 18/20	Centro storico <i>Art. 21.4 D3</i>	<input type="radio"/> catasto leopoldino <input checked="" type="radio"/> catasto d'impianto <input type="radio"/> C. T. R. / recente

classificazione tipologica	stato di conservazione / destinazione
edificio di base	ristrutturato, di più recente realizzazione, conserva l'assetto tipologico e in parte le caratteristiche delle componenti edilizie / residenziale



Intervento ammesso, indirizzi e prescrizioni

Art. 28b Edificio di base seriale. R2

COMUNE DI MONTOPOLI IN VAL D'ARNO • REGOLAMENTO URBANISTICO
 AGGIORNAMENTO DELLA SCHEDATURA DEL PATRIMONIO EDILIZIO STORICO NELLE UTOE

U.T.O.E.	scheda	localizzazione	Piano strutturale	identificazione
MONTOPOLI	5	via Roma, 12/14/16	Centro storico <i>Art. 21.2 D1</i>	<input type="radio"/> catasto leopoldino <input checked="" type="radio"/> catasto d'impianto <input checked="" type="radio"/> C. T. R. / recente

classificazione tipologica	stato di conservazione / destinazione
edificio di base con elementi decorativi del villino otto/novecentesco e successivo ampliamento	ristrutturato, con progetto recente, alterato nell'assetto tipologico e in parte nelle caratteristiche delle componenti edilizie / residenziale



Intervento ammesso, indirizzi e prescrizioni

Art. 28b Edificio di base seriale. R2

COMUNE DI MONTOPOLI IN VAL D'ARNO • REGOLAMENTO URBANISTICO
 AGGIORNAMENTO DELLA SCHEDATURA DEL PATRIMONIO EDILIZIO STORICO NELLE UTOE

U.T.O.E.	scheda	localizzazione	Piano strutturale	identificazione
MONTOPOLI	6	via Roma, 10	Centro storico <i>Art. 21.1. Restauro</i>	<input type="radio"/> catasto leopoldino <input checked="" type="radio"/> catasto d'impianto <input type="radio"/> C. T. R. / recente

classificazione tipologica	stato di conservazione / destinazione
edificio di base con i con elementi decorativi del villino otto/novecentesco	ristrutturato con progetto recente, conserva l'assetto tipologico e le caratteristiche delle componenti edilizie / residenziale



Intervento ammesso, indirizzi e prescrizioni

Art. 28b Edificio di base seriale. R2

COMUNE DI MONTOPOLI IN VAL D'ARNO • REGOLAMENTO URBANISTICO
 AGGIORNAMENTO DELLA SCHEDATURA DEL PATRIMONIO EDILIZIO STORICO NELLE UTOE

U.T.O.E.	scheda	localizzazione	Piano strutturale	identificazione
MONTOPOLI	7	via Roma, 4/6/8	Centro storico <i>Art. 21.1. Restauro</i>	<input type="radio"/> catasto leopoldino <input checked="" type="radio"/> catasto d'impianto <input type="radio"/> C. T. R. / recente

classificazione tipologica	stato di conservazione / destinazione
edificio di base con elementi decorativi che richiamano il palazzetto otto-novecentesco	ristrutturato con progetto recente, conserva l'assetto tipologico e le caratteristiche delle componenti edilizie / residenziale-attività commerciale

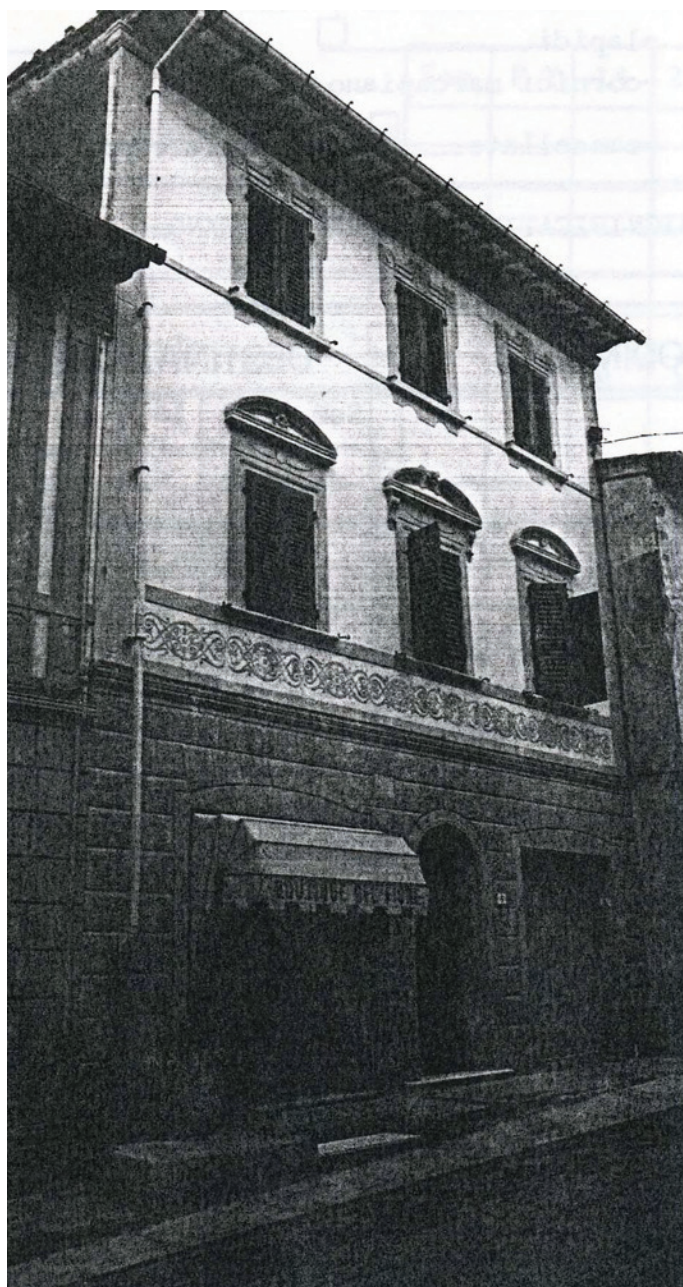

Intervento ammesso, indirizzi e prescrizioni

Art. 28b Edificio di base seriale. R2

COMUNE DI MONTOPOLI IN VAL D'ARNO • REGOLAMENTO URBANISTICO
 AGGIORNAMENTO DELLA SCHEDATURA DEL PATRIMONIO EDILIZIO STORICO NELLE UTOE

U.T.O.E.	scheda	localizzazione	Piano strutturale	identificazione
MONTOPOLI	8	via Roma, 2	Centro storico <i>Art. 21.3 D2</i>	<input type="radio"/> catasto leopoldino <input checked="" type="radio"/> catasto d'impianto <input type="radio"/> C. T. R. / recente

classificazione tipologica	stato di conservazione / destinazione
edificio di base di più abitazioni	ristrutturato con progetto recente, alterato nell'assetto tipologico e nelle caratteristiche delle componenti edilizie / residenziale



Intervento ammesso, indirizzi e prescrizioni

Art. 28b Edificio di base seriale. R2

COMUNE DI MONTOPOLI IN VAL D'ARNO • REGOLAMENTO URBANISTICO
 AGGIORNAMENTO DELLA SCHEDATURA DEL PATRIMONIO EDILIZIO STORICO NELLE UTOE

U.T.O.E.	scheda	localizzazione	Piano strutturale	identificazione
MONTOPOLI	9	Piazza Marconi, 8	Centro storico <i>Art. 21.1. Restauro</i> <i>Art. 21.5. Recente edificazione</i>	<input type="radio"/> catasto leopoldino <input checked="" type="radio"/> catasto d'impianto <input type="radio"/> C. T. R. / recente

classificazione tipologica	stato di conservazione / destinazione
edificio specialistico, teatro/cinema	ristrutturato, conserva l'assetto tipologico e le caratteristiche delle componenti edilizie / palestra



Intervento ammesso, indirizzi e prescrizioni

Art. 28a Edificio specialistico civile. Restauro, comprensivo degli adeguamenti tecnico-funzionali

COMUNE DI MONTOPOLI IN VAL D'ARNO • REGOLAMENTO URBANISTICO
 AGGIORNAMENTO DELLA SCHEDATURA DEL PATRIMONIO EDILIZIO STORICO NELLE UTOE

U.T.O.E.	scheda	localizzazione	Piano strutturale	identificazione
MONTOPOLI	10	Piazza Marconi, 9/10/11/12	Centro storico <i>Art. 21.2 D1</i>	<input type="radio"/> catasto leopoldino <input checked="" type="radio"/> catasto d'impianto <input type="radio"/> C. T. R. / recente

classificazione tipologica	stato di conservazione / destinazione
edificio di base di più abitazioni allineate	ristrutturato con progetto recente, conserva l'assetto tipologico e le caratteristiche delle componenti edilizie, residenziale / attività commerciale



Intervento ammesso, indirizzi e prescrizioni

Art. 28b Edificio di base seriale. R1

COMUNE DI MONTOPOLI IN VAL D'ARNO • REGOLAMENTO URBANISTICO
 AGGIORNAMENTO DELLA SCHEDATURA DEL PATRIMONIO EDILIZIO STORICO NELLE UTOE

U.T.O.E.	scheda	localizzazione	Piano strutturale	identificazione
MONTOPOLI	11	via Roma	Centro storico <i>Art. 21.1. Restauro</i>	<input type="radio"/> catasto leopoldino <input checked="" type="radio"/> catasto d'impianto <input type="radio"/> C. T. R. / recente

classificazione tipologica	stato di conservazione / destinazione
villa	ristrutturato con progetto recente, conserva l'assetto tipologico e le caratteristiche delle componenti edilizie / residenziale



Intervento ammesso, indirizzi e prescrizioni

Art. 28a Villa. Restauro

COMUNE DI MONTOPOLI IN VAL D'ARNO • REGOLAMENTO URBANISTICO
 AGGIORNAMENTO DELLA SCHEDATURA DEL PATRIMONIO EDILIZIO STORICO NELLE UTOE

U.T.O.E. scheda

localizzazione

Piano strutturale

identificazione

MONTOPOLI	12	via Roma. 49/51	Centro storico <i>Art. 21.2 D1</i>	<input type="radio"/> catasto leopoldino <input checked="" type="radio"/> catasto d'impianto <input type="radio"/> C. T. R. / recente
------------------	-----------	-----------------	---------------------------------------	---

classificazione tipologica

stato di conservazione / destinazione

edificio di base seriale con i caratteri del villino otto7novecentesco	ristrutturato, conserva l'assetto tipologico e le caratteristiche delle componenti edilizie / residenziale
--	--



Intervento ammesso, indirizzi e prescrizioni

Art. 28b. R1

COMUNE DI MONTOPOLI IN VAL D'ARNO • REGOLAMENTO URBANISTICO
 AGGIORNAMENTO DELLA SCHEDATURA DEL PATRIMONIO EDILIZIO STORICO NELLE UTOE

U.T.O.E.	scheda	localizzazione	Piano strutturale	identificazione
MONTOPOLI	13	via Roma, 47	Centro storico <i>Art. 21.2 D1</i>	<input type="radio"/> catasto leopoldino <input checked="" type="radio"/> catasto d'impianto <input type="radio"/> C. T. R. / recente

classificazione tipologica	stato di conservazione / destinazione
edificio di base seriale con i caratteri del villino otto/novecentesco	ristrutturato, conserva l'assetto tipologico e le caratteristiche delle componenti edilizie / residenziale



Intervento ammesso, indirizzi e prescrizioni

Art. 28b Edificio di base seriale. R1

COMUNE DI MONTOPOLI IN VAL D'ARNO • REGOLAMENTO URBANISTICO
 AGGIORNAMENTO DELLA SCHEDATURA DEL PATRIMONIO EDILIZIO STORICO NELLE UTOE

U.T.O.E.	scheda	localizzazione	Piano strutturale	identificazione
MONTOPOLI	14	via Roma, 37/39/41/43/45	Centro storico <i>Art. 21.1. Restauro</i>	<input type="radio"/> catasto leopoldino <input checked="" type="radio"/> catasto d'impianto <input type="radio"/> C. T. R. / recente

classificazione tipologica	stato di conservazione / destinazione
edificio di base di più abitazioni con i caratteri del palazzetto otto7novecentesco	ristrutturato con progetto recente, conserva l'assetto tipologico e le caratteristiche delle componenti edilizie / residenziale



Intervento ammesso, indirizzi e prescrizioni

Art. 28b Palazzetto R1

COMUNE DI MONTOPOLI IN VAL D'ARNO • REGOLAMENTO URBANISTICO
 AGGIORNAMENTO DELLA SCHEDATURA DEL PATRIMONIO EDILIZIO STORICO NELLE UTOE

U.T.O.E.	scheda	localizzazione	Piano strutturale	identificazione
MONTOPOLI	15	via Roma, 33	Centro storico <i>Art. 21.2 D1</i>	<input type="radio"/> catasto leopoldino <input checked="" type="radio"/> catasto d'impianto <input type="radio"/> C. T. R. / recente

classificazione tipologica	stato di conservazione / destinazione
edificio di base seriale	ristrutturato con progetto recente, conserva l'assetto tipologico e le caratteristiche delle componenti edilizie / residenziale



Intervento ammesso, indirizzi e prescrizioni

Art. 28b Edificio di base seriale. R1

COMUNE DI MONTOPOLI IN VAL D'ARNO • REGOLAMENTO URBANISTICO
 AGGIORNAMENTO DELLA SCHEDATURA DEL PATRIMONIO EDILIZIO STORICO NELLE UTOE

U.T.O.E.	scheda	localizzazione	Piano strutturale	identificazione
MONTOPOLI	16	via Roma, 31	Centro storico <i>Art. 21.1. Restauro</i>	<input type="radio"/> catasto leopoldino <input checked="" type="radio"/> catasto d'impianto <input type="radio"/> C. T. R. / recente

classificazione tipologica	stato di conservazione / destinazione
edificio di base con i caratteri del palazzetto	conserva l'assetto tipologico e in parte le caratteristiche delle componenti edilizie / residenziale



Intervento ammesso, indirizzi e prescrizioni

Art. 28b Palazzetto R1

COMUNE DI MONTOPOLI IN VAL D'ARNO • REGOLAMENTO URBANISTICO
 AGGIORNAMENTO DELLA SCHEDATURA DEL PATRIMONIO EDILIZIO STORICO NELLE UTOE

U.T.O.E.	scheda	localizzazione	Piano strutturale	identificazione
MONTOPOLI	17	via Roma, 27/29	Centro storico <i>Art. 21.1. Restauro</i>	<input type="radio"/> catasto leopoldino <input checked="" type="radio"/> catasto d'impianto <input type="radio"/> C. T. R. / recente

classificazione tipologica	stato di conservazione / destinazione
edificio di base aggregato con i caratteri decorativi del palazzetto	ristrutturato con progetto recente, conserva l'assetto tipologico e le caratteristiche delle componenti edilizie / residenziale



Intervento ammesso, indirizzi e prescrizioni

Art. 28b Edificio di base seriale. R1

COMUNE DI MONTOPOLI IN VAL D'ARNO • REGOLAMENTO URBANISTICO
 AGGIORNAMENTO DELLA SCHEDATURA DEL PATRIMONIO EDILIZIO STORICO NELLE UTOE

U.T.O.E.	scheda	localizzazione	Piano strutturale	identificazione
MONTOPOLI	18	via Roma, 28	Centro storico <i>Art. 21.2 D1</i>	<input type="radio"/> catasto leopoldino <input checked="" type="radio"/> catasto d'impianto <input type="radio"/> C. T. R. / recente

classificazione tipologica	stato di conservazione / destinazione
edificio di base con i caratteri del palazzetto	ristrutturato con progetto recente, conserva l'assetto tipologico e le caratteristiche delle componenti edilizie / residenziale



Intervento ammesso, indirizzi e prescrizioni

Art. 28b Edificio di base seriale. R1

COMUNE DI MONTOPOLI IN VAL D'ARNO • REGOLAMENTO URBANISTICO
 AGGIORNAMENTO DELLA SCHEDATURA DEL PATRIMONIO EDILIZIO STORICO NELLE UTOE

U.T.O.E.	scheda	localizzazione	Piano strutturale	identificazione
MONTOPOLI	19	via Roma, 23	Centro storico <i>Art. 21.2 D1</i>	<input type="radio"/> catasto leopoldino <input checked="" type="radio"/> catasto d'impianto <input type="radio"/> C. T. R. / recente
classificazione tipologica		stato di conservazione / destinazione		
edificio di base seriale		ristrutturato, conserva l'assetto tipologico e le caratteristiche delle componenti edilizie / residenziale		



Intervento ammesso, indirizzi e prescrizioni

Art. 28b Edificio di base seriale. R1

COMUNE DI MONTOPOLI IN VAL D'ARNO • REGOLAMENTO URBANISTICO
 AGGIORNAMENTO DELLA SCHEDATURA DEL PATRIMONIO EDILIZIO STORICO NELLE UTOE

U.T.O.E.	scheda	localizzazione	Piano strutturale	identificazione
MONTOPOLI	20	via Roma, 21	Centro storico <i>Art. 21.1. Restauro</i>	<input type="radio"/> catasto leopoldino <input checked="" type="radio"/> catasto d'impianto <input type="radio"/> C. T. R. / recente
classificazione tipologica		stato di conservazione / destinazione		
edificio di base con i caratteri del palazzetto		ristrutturato con progetto recente, conserva l'assetto tipologico e le caratteristiche delle componenti edilizie / residenziale		



Intervento ammesso, indirizzi e prescrizioni

Art. 28b Palazzetto R1

COMUNE DI MONTOPOLI IN VAL D'ARNO • REGOLAMENTO URBANISTICO
 AGGIORNAMENTO DELLA SCHEDATURA DEL PATRIMONIO EDILIZIO STORICO NELLE UTOE

U.T.O.E.	scheda	localizzazione	Piano strutturale	identificazione
MONTOPOLI	21	via Roma, 15/17/19	Centro storico Art. 21.4 D3	<input type="radio"/> catasto leopoldino <input checked="" type="radio"/> catasto d'impianto <input type="radio"/> C. T. R. / recente

classificazione tipologica	stato di conservazione / destinazione
edificio di base di più abitazioni allineate	ristrutturato, conserva l'assetto tipologico e le caratteristiche delle componenti edilizie / residenziale



Intervento ammesso, indirizzi e prescrizioni

Art. 28b Edificio di base seriale. R1

COMUNE DI MONTOPOLI IN VAL D'ARNO • REGOLAMENTO URBANISTICO
 AGGIORNAMENTO DELLA SCHEDATURA DEL PATRIMONIO EDILIZIO STORICO NELLE UTOE

U.T.O.E.	scheda	localizzazione	Piano strutturale	identificazione
MONTOPOLI	22	via Roma, 9/11/13	Centro storico Art. 21.4 D3	<input type="radio"/> catasto leopoldino <input checked="" type="radio"/> catasto d'impianto <input type="radio"/> C. T. R. / recente

classificazione tipologica	stato di conservazione / destinazione
edificio di base di più abitazioni allineate	ristrutturato, significativamente alterato nell'assetto tipologico e nelle caratteristiche delle componenti edilizie / residenziale-attività commerciale



Intervento ammesso, indirizzi e prescrizioni

Art. 28b Edificio di base seriale. R2

COMUNE DI MONTOPOLI IN VAL D'ARNO • REGOLAMENTO URBANISTICO
 AGGIORNAMENTO DELLA SCHEDATURA DEL PATRIMONIO EDILIZIO STORICO NELLE UTOE

U.T.O.E.	scheda	localizzazione	Piano strutturale	identificazione
MONTOPOLI	23	via Roma, 7	Centro storico <i>Art. 21.2 D1</i>	<input type="radio"/> catasto leopoldino <input checked="" type="radio"/> catasto d'impianto <input type="radio"/> C. T. R. / recente

classificazione tipologica	stato di conservazione / destinazione
edificio di base di più abitazioni	conserva l'assetto tipologico e le caratteristiche delle componenti edilizie / residenziale



Intervento ammesso, indirizzi e prescrizioni

Art. 28b Edificio di base seriale. R1

COMUNE DI MONTOPOLI IN VAL D'ARNO • REGOLAMENTO URBANISTICO
 AGGIORNAMENTO DELLA SCHEDATURA DEL PATRIMONIO EDILIZIO STORICO NELLE UTOE

U.T.O.E.	scheda	localizzazione	Piano strutturale	identificazione
MONTOPOLI	24	via Roma, 3/5	Centro storico <i>Art. 21.2 D1</i>	<input checked="" type="radio"/> catasto leopoldino <input type="radio"/> catasto d'impianto <input type="radio"/> C. T. R. / recente

classificazione tipologica	stato di conservazione / destinazione
edificio di base di più abitazioni allineate	conserva l'assetto tipologico e in parte le caratteristiche delle componenti edilizie / residenziale

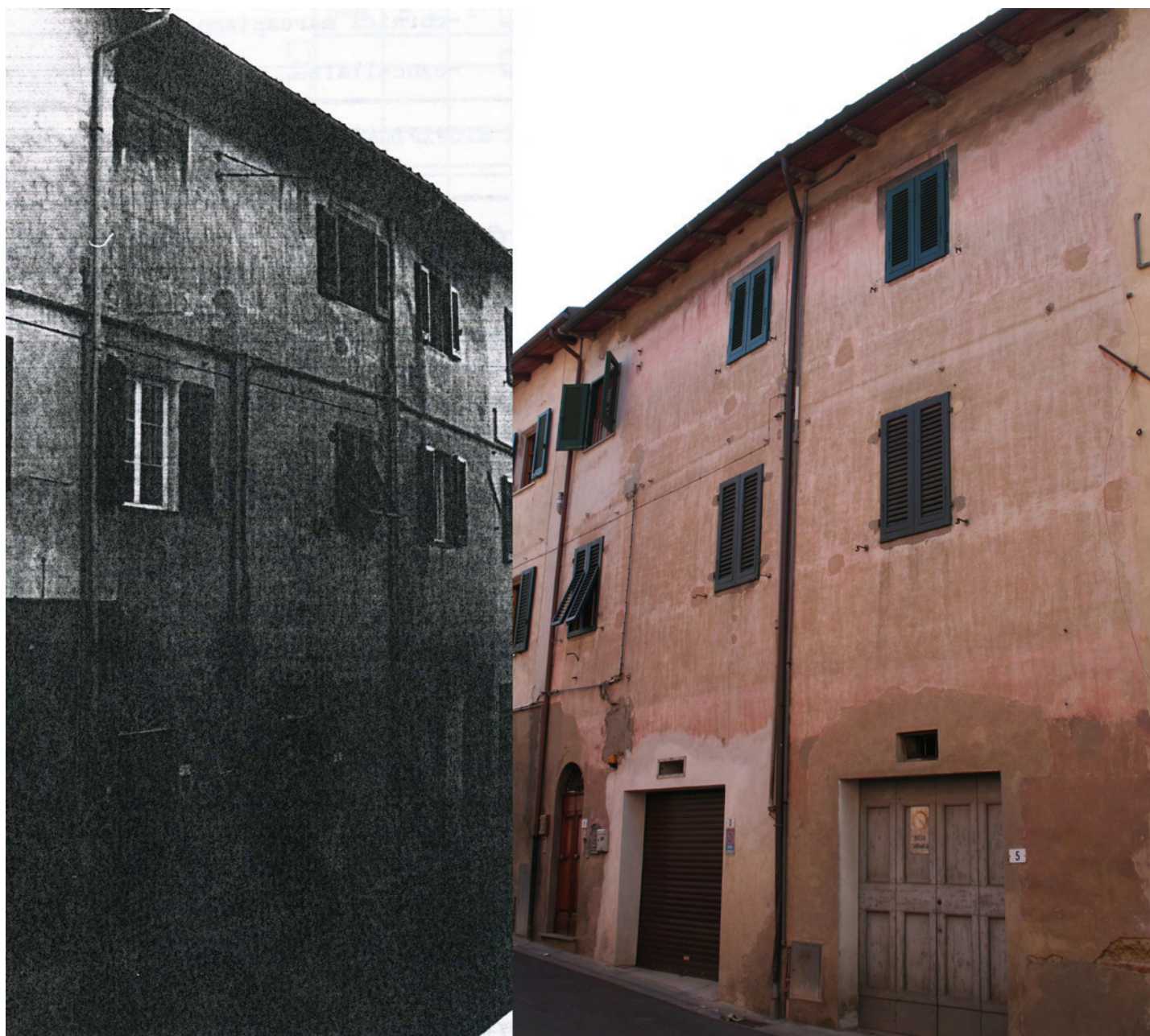

Intervento ammesso, indirizzi e prescrizioni

Art. 28b Edificio di base seriale. R1

COMUNE DI MONTOPOLI IN VAL D'ARNO • REGOLAMENTO URBANISTICO
 AGGIORNAMENTO DELLA SCHEDATURA DEL PATRIMONIO EDILIZIO STORICO NELLE UTOE

U.T.O.E.	scheda	localizzazione	Piano strutturale	identificazione
MONTOPOLI	25	via Roma (retro)	Centro storico <i>Art. 21.2 D1</i>	<input type="radio"/> catasto leopoldino <input checked="" type="radio"/> catasto d'impianto <input type="radio"/> C. T. R. / recente

classificazione tipologica	stato di conservazione / destinazione
porzione di edificio di base di più abitazioni allineate	conserva l'assetto tipologico e in parte le caratteristiche delle componenti edilizie / residenziale

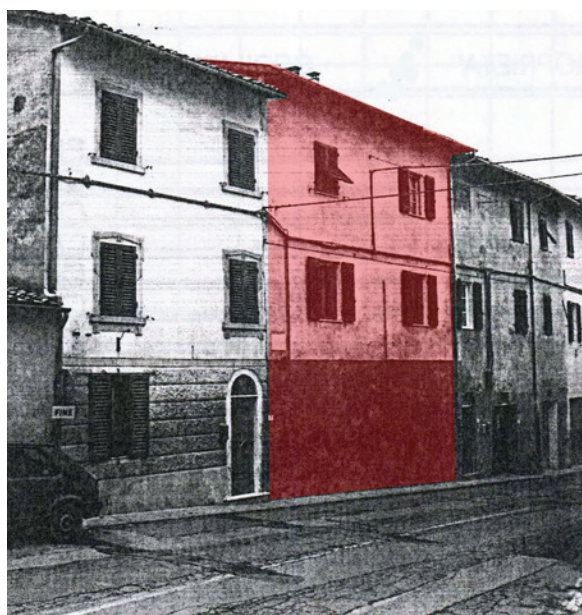

Intervento ammesso, indirizzi e prescrizioni

Art. 28b Edificio di base seriale. R1

COMUNE DI MONTOPOLI IN VAL D'ARNO • REGOLAMENTO URBANISTICO
 AGGIORNAMENTO DELLA SCHEDATURA DEL PATRIMONIO EDILIZIO STORICO NELLE UTOE

U.T.O.E.	scheda	localizzazione	Piano strutturale	identificazione
MONTOPOLI	26	via Roma, 7	Centro storico <i>Art. 21.2 D1</i>	<input type="radio"/> catasto leopoldino <input checked="" type="radio"/> catasto d'impianto <input type="radio"/> C. T. R. / recente

classificazione tipologica	stato di conservazione / destinazione
edificio di base seriale	conserva l'assetto tipologico e in parte le caratteristiche delle componenti edilizie / residenziale



Intervento ammesso, indirizzi e prescrizioni

Art. 28b Edificio di base seriale. R1

COMUNE DI MONTOPOLI IN VAL D'ARNO • REGOLAMENTO URBANISTICO
 AGGIORNAMENTO DELLA SCHEDATURA DEL PATRIMONIO EDILIZIO STORICO NELLE UTOE

U.T.O.E.	scheda	localizzazione	Piano strutturale	identificazione
MONTOPOLI	27	via Roma, 6	Centro storico Art. 21.2 D1	<input type="radio"/> catasto leopoldino <input checked="" type="radio"/> catasto d'impianto <input type="radio"/> C. T. R. / recente

classificazione tipologica	stato di conservazione / destinazione
annesso	ristrutturato, alterato nell'assetto tipologico e in parte nelle caratteristiche delle componenti edilizie / attività commerciale



Intervento ammesso, indirizzi e prescrizioni

Art. 28b Edificio di base seriale. R2

COMUNE DI MONTOPOLI IN VAL D'ARNO • REGOLAMENTO URBANISTICO
 AGGIORNAMENTO DELLA SCHEDATURA DEL PATRIMONIO EDILIZIO STORICO NELLE UTOE

U.T.O.E. scheda

localizzazione

Piano strutturale

identificazione

MONTOPOLI	28	Piazza Marconi, 1/3/5	Centro storico <i>Art. 21.2 D1</i>	<input checked="" type="radio"/> catasto leopoldino <input type="radio"/> catasto d'impianto <input type="radio"/> C. T. R. / recente
------------------	-----------	-----------------------	---------------------------------------	---

classificazione tipologica

stato di conservazione / destinazione

edificio specialistico d'angolo con più abitazioni
 aggregate con processo diacronico

ristrutturato, conserva l'assetto tipologico e le
 caratteristiche delle componenti edilizie / residenziale

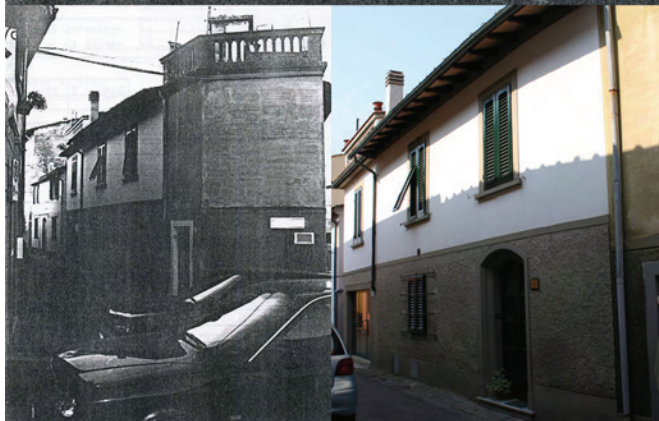
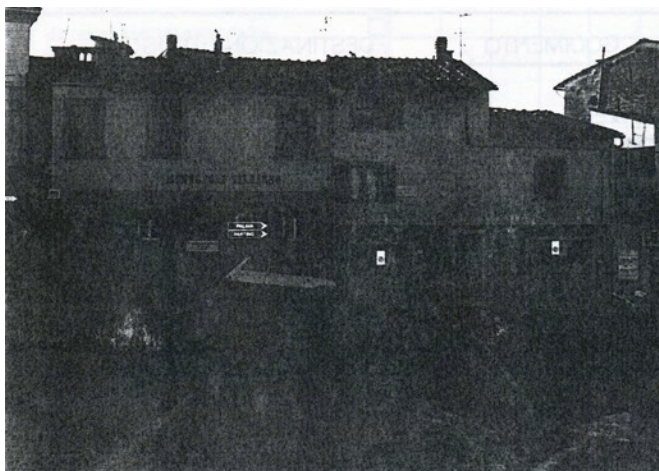

Intervento ammesso, indirizzi e prescrizioni

Art. 28b. R1

COMUNE DI MONTOPOLI IN VAL D'ARNO • REGOLAMENTO URBANISTICO
 AGGIORNAMENTO DELLA SCHEDATURA DEL PATRIMONIO EDILIZIO STORICO NELLE UTOE

U.T.O.E.	scheda	localizzazione	Piano strutturale	identificazione
MONTOPOLI	29	via Napraia, 8	Centro storico <i>Art. 21.2 D1</i>	<input type="radio"/> catasto leopoldino <input checked="" type="radio"/> catasto d'impianto <input type="radio"/> C. T. R. / recente

classificazione tipologica	stato di conservazione / destinazione
edificio di base seriale	ristrutturato, conserva l'assetto tipologico e in parte le caratteristiche delle componenti edilizie / residenziale



Intervento ammesso, indirizzi e prescrizioni

Art. 28b Edificio di base seriale. R2

COMUNE DI MONTOPOLI IN VAL D'ARNO • REGOLAMENTO URBANISTICO
 AGGIORNAMENTO DELLA SCHEDATURA DEL PATRIMONIO EDILIZIO STORICO NELLE UTOE

U.T.O.E.	scheda	localizzazione	Piano strutturale	identificazione
MONTOPOLI	30	via Napraia, 10	Centro storico <i>Art. 21.2 D1</i>	<input checked="" type="radio"/> catasto leopoldino <input type="radio"/> catasto d'impianto <input type="radio"/> C. T. R. / recente

classificazione tipologica	stato di conservazione / destinazione
edificio di base seriale	ristrutturato, conserva l'assetto tipologico e in parte le caratteristiche delle componenti edilizie / residenziale



Intervento ammesso, indirizzi e prescrizioni

Art. 28b Edificio di base seriale. R1

COMUNE DI MONTOPOLI IN VAL D'ARNO • REGOLAMENTO URBANISTICO
 AGGIORNAMENTO DELLA SCHEDATURA DEL PATRIMONIO EDILIZIO STORICO NELLE UTOE

U.T.O.E.	scheda	localizzazione	Piano strutturale	identificazione
MONTOPOLI	31	via Napraia, 12	Centro storico <i>Art. 21.2 D1</i>	<input type="radio"/> catasto leopoldino <input checked="" type="radio"/> catasto d'impianto <input type="radio"/> C. T. R. / recente

classificazione tipologica	stato di conservazione / destinazione
edificio di base di più abitazioni	ristrutturato, conserva l'assetto tipologico e in parte le caratteristiche delle componenti edilizie / residenziale



Intervento ammesso, indirizzi e prescrizioni

Art. 28b Edificio di base seriale. R1

COMUNE DI MONTOPOLI IN VAL D'ARNO • REGOLAMENTO URBANISTICO
 AGGIORNAMENTO DELLA SCHEDATURA DEL PATRIMONIO EDILIZIO STORICO NELLE UTOE

U.T.O.E.	scheda	localizzazione	Piano strutturale	identificazione
MONTOPOLI	32	via Napraia, 14	Centro storico <i>Art. 21.2 D1</i>	<input type="radio"/> catasto leopoldino <input checked="" type="radio"/> catasto d'impianto <input type="radio"/> C. T. R. / recente

classificazione tipologica	stato di conservazione / destinazione
edificio di base di più abitazioni	ristrutturato, conserva l'assetto tipologico e in parte le caratteristiche delle componenti edilizie / residenziale

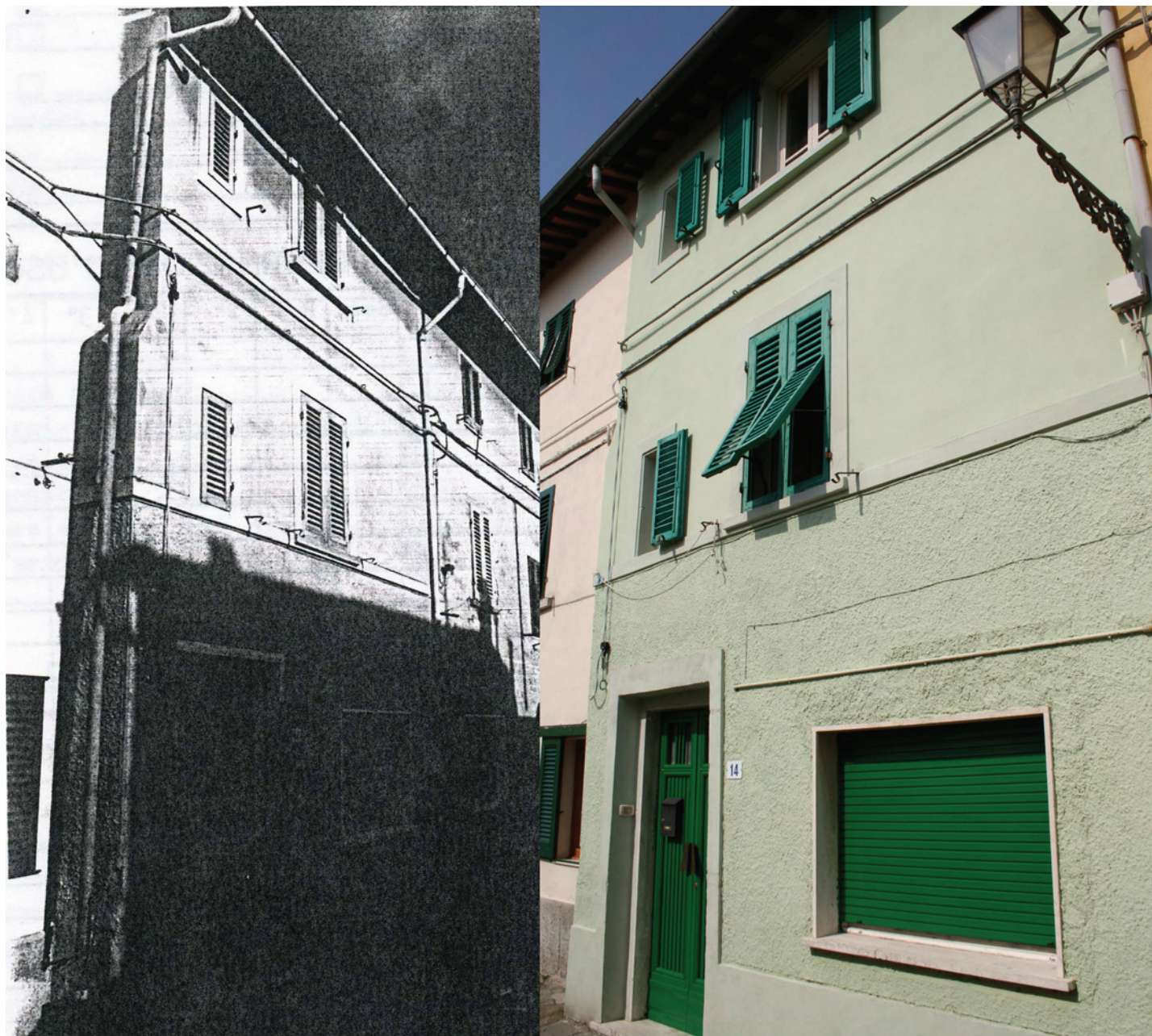

Intervento ammesso, indirizzi e prescrizioni

Art. 28b Edificio di base seriale. R1

COMUNE DI MONTOPOLI IN VAL D'ARNO • REGOLAMENTO URBANISTICO
 AGGIORNAMENTO DELLA SCHEDATURA DEL PATRIMONIO EDILIZIO STORICO NELLE UTOE

U.T.O.E.	scheda	localizzazione	Piano strutturale	identificazione
MONTOPOLI	33	via Napraia, 16	Centro storico <i>Art. 21.2 D1</i>	<input type="radio"/> catasto leopoldino <input checked="" type="radio"/> catasto d'impianto <input type="radio"/> C. T. R. / recente

classificazione tipologica	stato di conservazione / destinazione
edificio di base di più abitazioni	ristrutturato, conserva l'assetto tipologico e in parte le caratteristiche delle componenti edilizie / residenziale



Intervento ammesso, indirizzi e prescrizioni

Art. 28b Edificio di base seriale. R1

COMUNE DI MONTOPOLI IN VAL D'ARNO • REGOLAMENTO URBANISTICO
 AGGIORNAMENTO DELLA SCHEDATURA DEL PATRIMONIO EDILIZIO STORICO NELLE UTOE

U.T.O.E.	scheda	localizzazione	Piano strutturale	identificazione
MONTOPOLI	34	via Napraia, 18	Centro storico <i>Art. 21.3 D2</i>	<input type="radio"/> catasto leopoldino <input checked="" type="radio"/> catasto d'impianto <input type="radio"/> C. T. R. / recente

classificazione tipologica	stato di conservazione / destinazione
edificio di base di più abitazioni allineate	ristrutturato, conserva l'assetto tipologico e in parte le caratteristiche delle componenti edilizie / residenziale



Intervento ammesso, indirizzi e prescrizioni

Art. 28b Edificio di base seriale. R1

COMUNE DI MONTOPOLI IN VAL D'ARNO • REGOLAMENTO URBANISTICO
 AGGIORNAMENTO DELLA SCHEDATURA DEL PATRIMONIO EDILIZIO STORICO NELLE UTOE

U.T.O.E.	scheda	localizzazione	Piano strutturale	identificazione
MONTOPOLI	35	via Napraia, 20	Centro storico <i>Art. 21.3 D2</i>	<input type="radio"/> catasto leopoldino <input checked="" type="radio"/> catasto d'impianto <input type="radio"/> C. T. R. / recente

classificazione tipologica	stato di conservazione / destinazione
edificio di base di più abitazioni aggregate, corte lineare	ristrutturato, conserva l'assetto tipologico e in parte le caratteristiche delle componenti edilizie / residenziale



Intervento ammesso, indirizzi e prescrizioni

Art. 28b Edificio di base seriale. R1

COMUNE DI MONTOPOLI IN VAL D'ARNO • REGOLAMENTO URBANISTICO
 AGGIORNAMENTO DELLA SCHEDATURA DEL PATRIMONIO EDILIZIO STORICO NELLE UTOE

U.T.O.E.	scheda	localizzazione	Piano strutturale	identificazione
MONTOPOLI	36	via Napraia, 22	Centro storico <i>Art. 21.3 D2</i>	<input type="radio"/> catasto leopoldino <input checked="" type="radio"/> catasto d'impianto <input type="radio"/> C. T. R. / recente

classificazione tipologica	stato di conservazione / destinazione
annesso	ristrutturato, alterato nell'assetto tipologico e in parte nelle caratteristiche delle componenti edilizie / residenziale



Intervento ammesso, indirizzi e prescrizioni

Art. 28b Edificio di base. R2 con rialzamento di un piano

COMUNE DI MONTOPOLI IN VAL D'ARNO • REGOLAMENTO URBANISTICO
 AGGIORNAMENTO DELLA SCHEDATURA DEL PATRIMONIO EDILIZIO STORICO NELLE UTOE

U.T.O.E.	scheda	localizzazione	Piano strutturale	identificazione
MONTOPOLI	37	via Napraia, 24/26	Centro storico <i>Art. 21.4 D3</i>	<input type="radio"/> catasto leopoldino <input checked="" type="radio"/> catasto d'impianto <input type="radio"/> C. T. R. / recente

classificazione tipologica	stato di conservazione / destinazione
edificio di base singolo	ristrutturato, alterato nell'assetto tipologico e nelle caratteristiche delle componenti edilizie / residenziale



Intervento ammesso, indirizzi e prescrizioni

Art. 28b Edificio di base seriale. R2

COMUNE DI MONTOPOLI IN VAL D'ARNO • REGOLAMENTO URBANISTICO
 AGGIORNAMENTO DELLA SCHEDATURA DEL PATRIMONIO EDILIZIO STORICO NELLE UTOE

U.T.O.E.	scheda	localizzazione	Piano strutturale	identificazione
MONTOPOLI	38	via Napraia, 28/30	Centro storico <i>Art. 21.2 D1</i>	<input checked="" type="radio"/> catasto leopoldino <input type="radio"/> catasto d'impianto <input type="radio"/> C. T. R. / recente

classificazione tipologica	stato di conservazione / destinazione
edificio di base seriale	ristrutturato, conserva l'assetto tipologico e in parte le caratteristiche delle componenti edilizie / residenziale



Intervento ammesso, indirizzi e prescrizioni

Art. 28b Edificio di base seriale. R1

COMUNE DI MONTOPOLI IN VAL D'ARNO • REGOLAMENTO URBANISTICO
 AGGIORNAMENTO DELLA SCHEDATURA DEL PATRIMONIO EDILIZIO STORICO NELLE UTOE

U.T.O.E.	scheda	localizzazione	Piano strutturale	identificazione
MONTOPOLI	39	via Napraia, 32	Centro storico <i>Art. 21.2 D1</i>	<input checked="" type="radio"/> catasto leopoldino <input type="radio"/> catasto d'impianto <input type="radio"/> C. T. R. / recente

classificazione tipologica	stato di conservazione / destinazione
edificio di base di più abitazioni	ristrutturato, conserva in parte l'assetto tipologico e le caratteristiche delle componenti edilizie / residenziale



Intervento ammesso, indirizzi e prescrizioni

Art. 28b Edificio di base seriale. R1

COMUNE DI MONTOPOLI IN VAL D'ARNO • REGOLAMENTO URBANISTICO
 AGGIORNAMENTO DELLA SCHEDATURA DEL PATRIMONIO EDILIZIO STORICO NELLE UTOE

U.T.O.E. scheda

localizzazione

Piano strutturale

identificazione

MONTOPOLI	40	via Napraia, 34/36/38/40	Centro storico <i>Art. 21.2 D1</i>	<input checked="" type="radio"/> catasto leopoldino <input type="radio"/> catasto d'impianto <input type="radio"/> C. T. R. / recente
------------------	-----------	--------------------------	---------------------------------------	---

classificazione tipologica

stato di conservazione / destinazione

edificio di base di più abitazioni allineate	ristrutturato, conserva in parte l'assetto tipologico e le caratteristiche delle componenti edilizie / residenziale
--	---



Intervento ammesso, indirizzi e prescrizioni

Art. 28b Edificio di base seriale. R1

COMUNE DI MONTOPOLI IN VAL D'ARNO • REGOLAMENTO URBANISTICO
 AGGIORNAMENTO DELLA SCHEDATURA DEL PATRIMONIO EDILIZIO STORICO NELLE UTOE

U.T.O.E.	scheda	localizzazione	Piano strutturale	identificazione
MONTOPOLI	41	via Napraia, 42/44	Centro storico <i>Art. 21.3 D2</i>	<input checked="" type="radio"/> catasto leopoldino <input type="radio"/> catasto d'impianto <input type="radio"/> C. T. R. / recente

classificazione tipologica	stato di conservazione / destinazione
edificio di base di più abitazioni	conserva in parte l'assetto tipologico e le caratteristiche delle componenti edilizie / residenziale



Intervento ammesso, indirizzi e prescrizioni

Art. 28b Edificio di base seriale. R1

COMUNE DI MONTOPOLI IN VAL D'ARNO • REGOLAMENTO URBANISTICO
 AGGIORNAMENTO DELLA SCHEDATURA DEL PATRIMONIO EDILIZIO STORICO NELLE UTOE

U.T.O.E.	scheda	localizzazione	Piano strutturale	identificazione
MONTOPOLI	42	via Napraia, 46	Centro storico <i>Art. 21.3 D2</i>	<input checked="" type="radio"/> catasto leopoldino <input type="radio"/> catasto d'impianto <input type="radio"/> C. T. R. / recente

classificazione tipologica	stato di conservazione / destinazione
edificio di base seriale	ristrutturato, conserva l'assetto tipologico e in parte le caratteristiche delle componenti edilizie / residenziale



Intervento ammesso, indirizzi e prescrizioni

Art. 28b Edificio di base seriale. R1

COMUNE DI MONTOPOLI IN VAL D'ARNO • REGOLAMENTO URBANISTICO
 AGGIORNAMENTO DELLA SCHEDATURA DEL PATRIMONIO EDILIZIO STORICO NELLE UTOE

U.T.O.E.	scheda	localizzazione	Piano strutturale	identificazione
MONTOPOLI	43	via Napraia, 48	Centro storico <i>Art. 21.5. Recente edificazione</i>	<input checked="" type="radio"/> catasto leopoldino <input type="radio"/> catasto d'impianto <input type="radio"/> C. T. R. / recente
classificazione tipologica		stato di conservazione / destinazione		
edificio di base seriale, soluzione angolare		ristrutturato, conserva l'assetto tipologico e in parte le caratteristiche delle componenti edilizie / residenziale		



Intervento ammesso, indirizzi e prescrizioni

Art. 28b Edificio di base seriale. R1

COMUNE DI MONTOPOLI IN VAL D'ARNO • REGOLAMENTO URBANISTICO
 AGGIORNAMENTO DELLA SCHEDATURA DEL PATRIMONIO EDILIZIO STORICO NELLE UTOE

U.T.O.E.	scheda	localizzazione	Piano strutturale	identificazione
MONTOPOLI	44	via Napraia, 52	Centro storico <i>Art. 21.4 D3</i>	<input type="radio"/> catasto leopoldino <input checked="" type="radio"/> catasto d'impianto <input type="radio"/> C. T. R. / recente

classificazione tipologica	stato di conservazione / destinazione
fabbricato recente residenziale in sedime storico	residenziale



Intervento ammesso, indirizzi e prescrizioni

Art. 28b. R2

COMUNE DI MONTOPOLI IN VAL D'ARNO • REGOLAMENTO URBANISTICO
 AGGIORNAMENTO DELLA SCHEDATURA DEL PATRIMONIO EDILIZIO STORICO NELLE UTOE

U.T.O.E.	scheda	localizzazione	Piano strutturale	identificazione
MONTOPOLI	44a	via Napraia, 50 via San Giovanni	Centro storico <i>Art. 21.4 D3</i>	<input type="radio"/> catasto leopoldino <input checked="" type="radio"/> catasto d'impianto <input type="radio"/> C. T. R. / recente

classificazione tipologica	stato di conservazione / destinazione
edificio di base di più abitazioni	ristrutturato, conserva l'assetto tipologico e in parte le caratteristiche delle componenti edilizie / residenziale



Intervento ammesso, indirizzi e prescrizioni

Art. 28b. R2

COMUNE DI MONTOPOLI IN VAL D'ARNO • REGOLAMENTO URBANISTICO
 AGGIORNAMENTO DELLA SCHEDATURA DEL PATRIMONIO EDILIZIO STORICO NELLE UTOE

U.T.O.E.	scheda	localizzazione	Piano strutturale	identificazione
MONTOPOLI	45	via Napraia, 54	Centro storico <i>Art. 21.3 D2</i>	<input type="radio"/> catasto leopoldino <input type="radio"/> catasto d'impianto <input checked="" type="radio"/> C. T. R. / recente

classificazione tipologica	stato di conservazione / destinazione
fabbricato recente residenziale	residenziale



Intervento ammesso, indirizzi e prescrizioni

Art. 29 Area urbanizzata di recente formazione

COMUNE DI MONTOPOLI IN VAL D'ARNO • REGOLAMENTO URBANISTICO
 AGGIORNAMENTO DELLA SCHEDATURA DEL PATRIMONIO EDILIZIO STORICO NELLE UTOE

U.T.O.E.	scheda	localizzazione	Piano strutturale	identificazione
MONTOPOLI	46	via Dante, 70	Centri abitati <i>Art. 21.5. Recente edificazione</i>	<input checked="" type="radio"/> catasto leopoldino <input type="radio"/> catasto d'impianto <input type="radio"/> C. T. R. / recente

classificazione tipologica	stato di conservazione / destinazione
edificio di base di più abitazioni aggregate con processo diacronico, corte lineare	ristrutturato, alterato nell'assetto tipologico e in parte nelle caratteristiche delle componenti edilizie / residenziale



Intervento ammesso, indirizzi e prescrizioni

Art. 29 Area urbanizzata di recente formazione

COMUNE DI MONTOPOLI IN VAL D'ARNO • REGOLAMENTO URBANISTICO
 AGGIORNAMENTO DELLA SCHEDATURA DEL PATRIMONIO EDILIZIO STORICO NELLE UTOE

U.T.O.E.	scheda	localizzazione	Piano strutturale	identificazione
MONTOPOLI	47	via Dante, 68	Centri abitati <i>Art. 21.5. Recente edificazione</i>	<input checked="" type="radio"/> catasto leopoldino <input type="radio"/> catasto d'impianto <input type="radio"/> C. T. R. / recente

classificazione tipologica	stato di conservazione / destinazione
edificio di base di più abitazioni aggregate con processo diacronico, corte lineare	ristrutturato, alterato nell'assetto tipologico e in parte nelle caratteristiche delle componenti edilizie / residenziale



Intervento ammesso, indirizzi e prescrizioni

Art. 29 Area urbanizzata di recente formazione

COMUNE DI MONTOPOLI IN VAL D'ARNO • REGOLAMENTO URBANISTICO
 AGGIORNAMENTO DELLA SCHEDATURA DEL PATRIMONIO EDILIZIO STORICO NELLE UTOE

U.T.O.E.	scheda	localizzazione	Piano strutturale	identificazione
MONTOPOLI	48	via Dante, 66	Centri abitati <i>Art. 21.5. Recente edificazione</i>	<input checked="" type="radio"/> catasto leopoldino <input type="radio"/> catasto d'impianto <input type="radio"/> C. T. R. / recente

classificazione tipologica	stato di conservazione / destinazione
edificio di base di più abitazioni aggregate con processo diacronico, corte lineare	ristrutturato, alterato nell'assetto tipologico e in parte nelle caratteristiche delle componenti edilizie / residenziale



Intervento ammesso, indirizzi e prescrizioni

Art. 29 Area urbanizzata di recente formazione

COMUNE DI MONTOPOLI IN VAL D'ARNO • REGOLAMENTO URBANISTICO
 AGGIORNAMENTO DELLA SCHEDATURA DEL PATRIMONIO EDILIZIO STORICO NELLE UTOE

U.T.O.E.	scheda	localizzazione	Piano strutturale	identificazione
MONTOPOLI	49	via Capirozzolo, 16	Centri abitati <i>Art. 21.5. Recente edificazione</i>	<input type="radio"/> catasto leopoldino <input type="radio"/> catasto d'impianto <input checked="" type="radio"/> C. T. R. / recente

classificazione tipologica	stato di conservazione / destinazione
fabbricato recente residenziale	residenziale



Intervento ammesso, indirizzi e prescrizioni

Art. 29 Area urbanizzata di recente formazione

COMUNE DI MONTOPOLI IN VAL D'ARNO • REGOLAMENTO URBANISTICO
 AGGIORNAMENTO DELLA SCHEDATURA DEL PATRIMONIO EDILIZIO STORICO NELLE UTOE

U.T.O.E.	scheda	localizzazione	Piano strutturale	identificazione
MONTOPOLI	50	via Capirozzolo, 10	Centri abitati <i>Art. 21.5. Recente edificazione</i>	<input type="radio"/> catasto leopoldino <input checked="" type="radio"/> catasto d'impianto <input type="radio"/> C. T. R. / recente

classificazione tipologica	stato di conservazione / destinazione
edificio di base singolo	ristrutturato, alterato nell'assetto tipologico e in parte nelle caratteristiche delle componenti edilizie / residenziale



Intervento ammesso, indirizzi e prescrizioni

Art. 29 Area urbanizzata di recente formazione

COMUNE DI MONTOPOLI IN VAL D'ARNO • REGOLAMENTO URBANISTICO
 AGGIORNAMENTO DELLA SCHEDATURA DEL PATRIMONIO EDILIZIO STORICO NELLE UTOE

U.T.O.E.	scheda	localizzazione	Piano strutturale	identificazione
MONTOPOLI	51	via Capirozzolo, 8	Centri abitati <i>Art. 21.5. Recente edificazione</i>	<input type="radio"/> catasto leopoldino <input checked="" type="radio"/> catasto d'impianto <input type="radio"/> C. T. R. / recente

classificazione tipologica	stato di conservazione / destinazione
edificio di base singolo	ristrutturato, alterato nell'assetto tipologico e in parte nelle caratteristiche delle componenti edilizie / residenziale



Intervento ammesso, indirizzi e prescrizioni

Art. 29 Area urbanizzata di recente formazione

COMUNE DI MONTOPOLI IN VAL D'ARNO • REGOLAMENTO URBANISTICO
 AGGIORNAMENTO DELLA SCHEDATURA DEL PATRIMONIO EDILIZIO STORICO NELLE UTOE

U.T.O.E.	scheda	localizzazione	Piano strutturale	identificazione
MONTOPOLI	52	via Capirozzolo, 1/3	Centri abitati <i>Art. 21.5. Recente edificazione</i>	<input type="radio"/> catasto leopoldino <input checked="" type="radio"/> catasto d'impianto <input type="radio"/> C. T. R. / recente

classificazione tipologica	stato di conservazione / destinazione
edificio di base di più abitazioni aggregate, soluzione angolare	ristrutturato, conserva l'assetto tipologico e in parte le caratteristiche delle componenti edilizie / residenziale



Intervento ammesso, indirizzi e prescrizioni

Art. 29 Area urbanizzata di recente formazione

COMUNE DI MONTOPOLI IN VAL D'ARNO • REGOLAMENTO URBANISTICO
 AGGIORNAMENTO DELLA SCHEDATURA DEL PATRIMONIO EDILIZIO STORICO NELLE UTOE

U.T.O.E.	scheda	localizzazione	Piano strutturale	identificazione
MONTOPOLI	53	via Capirozzolo, 5/7	Centri abitati <i>Art. 21.5. Recente edificazione</i>	<input type="radio"/> catasto leopoldino <input checked="" type="radio"/> catasto d'impianto <input type="radio"/> C. T. R. / recente
		classificazione tipologica	stato di conservazione / destinazione	
		edificio di base di più abitazioni allineate	ristrutturato con progetto recente, conserva l'assetto tipologico e in parte le caratteristiche delle componenti edilizie / residenziale	



Intervento ammesso, indirizzi e prescrizioni

Art. 29 Area urbanizzata di recente formazione

COMUNE DI MONTOPOLI IN VAL D'ARNO • REGOLAMENTO URBANISTICO
 AGGIORNAMENTO DELLA SCHEDATURA DEL PATRIMONIO EDILIZIO STORICO NELLE UTOE

U.T.O.E.	scheda	localizzazione	Piano strutturale	identificazione
MONTOPOLI	54	via Capirozzolo, 9	Centri abitati <i>Art. 21.5. Recente edificazione</i>	<input type="radio"/> catasto leopoldino <input checked="" type="radio"/> catasto d'impianto <input type="radio"/> C. T. R. / recente

classificazione tipologica	stato di conservazione / destinazione
edificio di base singolo	ristrutturato, conserva l'assetto tipologico e in parte le caratteristiche delle componenti edilizie / residenziale



Intervento ammesso, indirizzi e prescrizioni

Art. 29 Area urbanizzata di recente formazione

COMUNE DI MONTOPOLI IN VAL D'ARNO • REGOLAMENTO URBANISTICO
 AGGIORNAMENTO DELLA SCHEDATURA DEL PATRIMONIO EDILIZIO STORICO NELLE UTOE

U.T.O.E.	scheda	localizzazione	Piano strutturale	identificazione
MONTOPOLI	55	via di Capanne	Centri abitati <i>Art. 21.5. Recente edificazione</i>	<input type="radio"/> catasto leopoldino <input checked="" type="radio"/> catasto d'impianto <input type="radio"/> C. T. R. / recente

classificazione tipologica	stato di conservazione / destinazione
edificio di base singolo	ristrutturato, alterato nell'assetto tipologico e in parte nelle caratteristiche delle componenti edilizie / residenziale



Intervento ammesso, indirizzi e prescrizioni

Art. 29 Area urbanizzata di recente formazione

COMUNE DI MONTOPOLI IN VAL D'ARNO • REGOLAMENTO URBANISTICO
 AGGIORNAMENTO DELLA SCHEDATURA DEL PATRIMONIO EDILIZIO STORICO NELLE UTOE

U.T.O.E.	scheda	localizzazione	Piano strutturale	identificazione
MONTOPOLI	56	via di Capanne	Centri abitati <i>Art. 21.5. Recente edificazione</i>	<input type="radio"/> catasto leopoldino <input checked="" type="radio"/> catasto d'impianto <input type="radio"/> C. T. R. / recente

classificazione tipologica	stato di conservazione / destinazione
edificio di base singolo	ristrutturato, alterato nell'assetto tipologico e in parte nelle caratteristiche delle componenti edilizie / residenziale



Intervento ammesso, indirizzi e prescrizioni

Art. 29 Area urbanizzata di recente formazione

COMUNE DI MONTOPOLI IN VAL D'ARNO • REGOLAMENTO URBANISTICO
 AGGIORNAMENTO DELLA SCHEDATURA DEL PATRIMONIO EDILIZIO STORICO NELLE UTOE

U.T.O.E.	scheda	localizzazione	Piano strutturale	identificazione
MONTOPOLI	57	via Donati	Centri abitati <i>Art. 21.4. D3</i>	<input checked="" type="radio"/> catasto leopoldino <input type="radio"/> catasto d'impianto <input type="radio"/> C. T. R. / recente

classificazione tipologica	stato di conservazione / destinazione
edificio di base singolo con scala esterna e successivo ampliamento	in stato di abbandono



Intervento ammesso, indirizzi e prescrizioni

Art. 28b Edificio già rurale inserito nel tessuto edilizio. R1

COMUNE DI MONTOPOLI IN VAL D'ARNO • REGOLAMENTO URBANISTICO
 AGGIORNAMENTO DELLA SCHEDATURA DEL PATRIMONIO EDILIZIO STORICO NELLE UTOE

U.T.O.E. scheda

localizzazione

Piano strutturale

identificazione

MONTOPOLI

57a

via Donati

Insedimenti/UTOE
Art. 21.5. Recente edificazione

☒ catasto leopoldino
☐ catasto d'impianto
☐ C. T. R. / recente

classificazione tipologica

stato di conservazione / destinazione

rustico con profilo a basilica

in stato di abbandono



Intervento ammesso, indirizzi e prescrizioni

Art. 28b Edificio già rurale inserito nel tessuto edilizio. R1

COMUNE DI MONTOPOLI IN VAL D'ARNO • REGOLAMENTO URBANISTICO
 AGGIORNAMENTO DELLA SCHEDATURA DEL PATRIMONIO EDILIZIO STORICO NELLE UTOE

U.T.O.E.	scheda	localizzazione	Piano strutturale	identificazione
MONTOPOLI	58	via Fornoli		<input checked="" type="radio"/> catasto leopoldino <input type="radio"/> catasto d'impianto <input type="radio"/> C. T. R. / recente

classificazione tipologica	stato di conservazione / destinazione
edificio di base trasformato con progetto recente	ristrutturato, alterato nell'assetto tipologico e nelle caratteristiche delle componenti edilizie / residenziale



Intervento ammesso, indirizzi e prescrizioni

Art. 28b Edificio già rurale inserito nel tessuto edilizio. R2

COMUNE DI MONTOPOLI IN VAL D'ARNO • REGOLAMENTO URBANISTICO
 AGGIORNAMENTO DELLA SCHEDATURA DEL PATRIMONIO EDILIZIO STORICO NELLE UTOE

U.T.O.E. scheda

localizzazione

Piano strutturale

identificazione

MONTOPOLI

59

via dell' Unità d' Italia

Centri abitati
Art. 21.5. Recente edificazione

⊙ catasto leopoldino
 ⊙ catasto d'impianto
 ⊙ C. T. R. / recente

classificazione tipologica

stato di conservazione / destinazione

edificio specialistico

cimitero di San Lorenzo



Intervento ammesso, indirizzi e prescrizioni

Art. 27 Cimitero e relativo vincolo di rispetto

COMUNE DI MONTOPOLI IN VAL D'ARNO • REGOLAMENTO URBANISTICO
 AGGIORNAMENTO DELLA SCHEDATURA DEL PATRIMONIO EDILIZIO STORICO NELLE UTOE

U.T.O.E.	scheda	localizzazione	Piano strutturale	identificazione
MONTOPOLI	60	via dell' Unità d' Italia	Centri abitati <i>Art. 21.1. Restauro</i>	<input checked="" type="radio"/> catasto leopoldino <input type="radio"/> catasto d'impianto <input type="radio"/> C. T. R. / recente

classificazione tipologica	stato di conservazione / destinazione
edificio specialistico religioso	oratorio di San Sebastiano



Intervento ammesso, indirizzi e prescrizioni

Art. 28a Edificio specialistico religioso. Restauro	scheda bene culturale CA 122
---	---

COMUNE DI MONTOPOLI IN VAL D'ARNO • REGOLAMENTO URBANISTICO
 AGGIORNAMENTO DELLA SCHEDATURA DEL PATRIMONIO EDILIZIO STORICO NELLE UTOE

U.T.O.E.	scheda	localizzazione	Piano strutturale	identificazione
MONTOPOLI	61	via San Sebastiano	Centri abitati <i>Art. 24 Servizi e attrezzature Servizi Collettivi</i>	<input type="radio"/> catasto leopoldino <input checked="" type="radio"/> catasto d'impianto <input type="radio"/> C. T. R. / recente

classificazione tipologica	stato di conservazione / destinazione
	demolito



Intervento ammesso, indirizzi e prescrizioni

--

COMUNE DI MONTOPOLI IN VAL D'ARNO • REGOLAMENTO URBANISTICO
 AGGIORNAMENTO DELLA SCHEDATURA DEL PATRIMONIO EDILIZIO STORICO NELLE UTOE

U.T.O.E.	scheda	localizzazione	Piano strutturale	identificazione
MONTOPOLI	62	via dell' Unità d' Italia	Centri abitati <i>Art. 21.5. Recente edificazione</i>	<input type="radio"/> catasto leopoldino <input checked="" type="radio"/> catasto d'impianto <input type="radio"/> C. T. R. / recente

classificazione tipologica	stato di conservazione / destinazione
edificio di base di più abitazioni	ristrutturato con progetto recente, alterato nell'assetto tipologico e nelle caratteristiche delle componenti edilizie / residenziale



Intervento ammesso, indirizzi e prescrizioni

Art. 29 Area urbanizzata di recente formazione

COMUNE DI MONTOPOLI IN VAL D'ARNO • REGOLAMENTO URBANISTICO
 AGGIORNAMENTO DELLA SCHEDATURA DEL PATRIMONIO EDILIZIO STORICO NELLE UTOE

U.T.O.E.	scheda	localizzazione	Piano strutturale	identificazione
MONTOPOLI	63	via Falchi	Centri abitati <i>Art. 21.5. Recente edificazione</i>	<input type="radio"/> catasto leopoldino <input checked="" type="radio"/> catasto d'impianto <input type="radio"/> C. T. R. / recente

classificazione tipologica	stato di conservazione / destinazione
edificio di base trasformato con progetto recente	ristrutturato con progetto recente, alterato nell'assetto tipologico e nelle caratteristiche delle componenti edilizie / residenziale



Intervento ammesso, indirizzi e prescrizioni

Art. 29 Area urbanizzata di recente formazione

COMUNE DI MONTOPOLI IN VAL D'ARNO • REGOLAMENTO URBANISTICO
 AGGIORNAMENTO DELLA SCHEDATURA DEL PATRIMONIO EDILIZIO STORICO NELLE UTOE

U.T.O.E. scheda

localizzazione

Piano strutturale

identificazione

MONTOPOLI	64	via Falchi	Centri abitati <i>Art. 21.5. Recente edificazione</i>	<input checked="" type="radio"/> catasto leopoldino <input type="radio"/> catasto d'impianto <input type="radio"/> C. T. R. / recente
------------------	-----------	------------	--	---

classificazione tipologica

stato di conservazione / destinazione

edificio di base di più abitazioni	ristrutturato con progetto recente, alterato nell'assetto tipologico e nelle caratteristiche delle componenti edilizie / residenziale
------------------------------------	---



Intervento ammesso, indirizzi e prescrizioni

Art. 29 Area urbanizzata di recente formazione

COMUNE DI MONTOPOLI IN VAL D'ARNO • REGOLAMENTO URBANISTICO
 AGGIORNAMENTO DELLA SCHEDATURA DEL PATRIMONIO EDILIZIO STORICO NELLE UTOE

U.T.O.E.	scheda	localizzazione	Piano strutturale	identificazione
MONTOPOLI	65	via Falchi, 12	Centri abitati <i>Art. 21.4 D3</i>	<input checked="" type="radio"/> catasto leopoldino <input type="radio"/> catasto d'impianto <input type="radio"/> C. T. R. / recente

classificazione tipologica	stato di conservazione / destinazione
edificio di base di origine rurale con scala interna	conserva l'assetto tipologico e le caratteristiche delle componenti edilizie / disabitato



Intervento ammesso, indirizzi e prescrizioni

Art. 28b Edificio già rurale inserito nel tessuto edilizio. R2

COMUNE DI MONTOPOLI IN VAL D'ARNO • REGOLAMENTO URBANISTICO
 AGGIORNAMENTO DELLA SCHEDATURA DEL PATRIMONIO EDILIZIO STORICO NELLE UTOE

U.T.O.E.	scheda	localizzazione	Piano strutturale	identificazione
MONTOPOLI	66	via Bulignano, 2	Centri abitati <i>Art. 21.5. Recente edificazione</i>	<input type="radio"/> catasto leopoldino <input checked="" type="radio"/> catasto d'impianto <input type="radio"/> C. T. R. / recente

classificazione tipologica	stato di conservazione / destinazione
edificio di base con i caratteri del palazzetto e volume giustapposto di epoca successiva	conserva l'assetto tipologico e le caratteristiche delle componenti edilizie / residenziale



Intervento ammesso, indirizzi e prescrizioni

Art. 28b Palazzetto R1

COMUNE DI MONTOPOLI IN VAL D'ARNO • REGOLAMENTO URBANISTICO
 AGGIORNAMENTO DELLA SCHEDATURA DEL PATRIMONIO EDILIZIO STORICO NELLE UTOE

U.T.O.E.	scheda	localizzazione	Piano strutturale	identificazione
MONTOPOLI	67	via Bulignano	Centri abitati <i>Art. 21.4 D3</i>	<input type="radio"/> catasto leopoldino <input checked="" type="radio"/> catasto d'impianto <input type="radio"/> C. T. R. / recente

classificazione tipologica	stato di conservazione / destinazione
edificio di base trasformato con progetto recente	ristrutturato con progetto recente, conserva in parte l'assetto tipologico e le caratteristiche delle componenti edilizie / residenziale



Intervento ammesso, indirizzi e prescrizioni

Art. 28b Edificio già rurale inserito nel tessuto edilizio. R2

COMUNE DI MONTOPOLI IN VAL D'ARNO • REGOLAMENTO URBANISTICO
 AGGIORNAMENTO DELLA SCHEDATURA DEL PATRIMONIO EDILIZIO STORICO NELLE UTOE

U.T.O.E.	scheda	localizzazione	Piano strutturale	identificazione
MONTOPOLI	68	via Bulignano	Centri abitati <i>Art. 21.4 D3</i>	<input type="radio"/> catasto leopoldino <input checked="" type="radio"/> catasto d'impianto <input type="radio"/> C. T. R. / recente

classificazione tipologica	stato di conservazione / destinazione
edificio di base trasformato con progetto recente	ristrutturato con progetto recente, conserva in parte l'assetto tipologico e le caratteristiche delle componenti edilizie / residenziale



Intervento ammesso, indirizzi e prescrizioni

Art. 28b Edificio già rurale inserito nel tessuto edilizio. R2

COMUNE DI MONTOPOLI IN VAL D'ARNO • REGOLAMENTO URBANISTICO
 AGGIORNAMENTO DELLA SCHEDATURA DEL PATRIMONIO EDILIZIO STORICO NELLE UTOE

U.T.O.E.	scheda	localizzazione	Piano strutturale	identificazione
MONTOPOLI	69	via Bulignano	Centri abitati <i>Art. 21.5. Recente edificazione</i>	<input type="radio"/> catasto leopoldino <input checked="" type="radio"/> catasto d'impianto <input type="radio"/> C. T. R. / recente

classificazione tipologica	stato di conservazione / destinazione
annesso ad uso fienile	ristrutturato, conserva in parte l'assetto tipologico e le caratteristiche delle componenti edilizie / residenziale



Intervento ammesso, indirizzi e prescrizioni

Art. 28b Edificio già rurale inserito nel tessuto edilizio. R2

COMUNE DI MONTOPOLI IN VAL D'ARNO • REGOLAMENTO URBANISTICO
 AGGIORNAMENTO DELLA SCHEDATURA DEL PATRIMONIO EDILIZIO STORICO NELLE UTOE

U.T.O.E.	scheda	localizzazione	Piano strutturale	identificazione
MONTOPOLI	70	via Bulignano	Centri abitati <i>Art. 21.4 D3</i>	<input type="radio"/> catasto leopoldino <input checked="" type="radio"/> catasto d'impianto <input type="radio"/> C. T. R. / recente

classificazione tipologica	stato di conservazione / destinazione
villa	ristrutturato, conserva l'assetto tipologico e le caratteristiche delle componenti edilizie / biblioteca comunale



Intervento ammesso, indirizzi e prescrizioni

Art. 28a Edificio specialistico civile. Restauro	scheda bene culturale CA 121
--	---

COMUNE DI MONTOPOLI IN VAL D'ARNO • REGOLAMENTO URBANISTICO
 AGGIORNAMENTO DELLA SCHEDATURA DEL PATRIMONIO EDILIZIO STORICO NELLE UTOE

U.T.O.E.	scheda	localizzazione	Piano strutturale	identificazione
MONTOPOLI	71	via Napraia	Centri abitati <i>Art. 21.5. Recente edificazione</i>	<input type="radio"/> catasto leopoldino <input checked="" type="radio"/> catasto d'impianto <input type="radio"/> C. T. R. / recente

classificazione tipologica	stato di conservazione / destinazione
edificio di base con i caratteri del palazzetto	conserva l'assetto tipologico e le caratteristiche delle componenti edilizie / residenziale



Intervento ammesso, indirizzi e prescrizioni

Art. 28b Palazzetto R1

COMUNE DI MONTOPOLI IN VAL D'ARNO • REGOLAMENTO URBANISTICO
 AGGIORNAMENTO DELLA SCHEDATURA DEL PATRIMONIO EDILIZIO STORICO NELLE UTOE

U.T.O.E.	scheda	localizzazione	Piano strutturale	identificazione
MONTOPOLI	72	via Napraia	Centri abitati <i>Art. 21.5. Recente edificazione</i>	<input checked="" type="radio"/> catasto leopoldino <input type="radio"/> catasto d'impianto <input type="radio"/> C. T. R. / recente
		classificazione tipologica	stato di conservazione / destinazione	
		edificio di base trasformato con progetto recente	ristrutturato, conserva in parte l'assetto tipologico e le caratteristiche delle componenti edilizie / residenziale	



Intervento ammesso, indirizzi e prescrizioni

Art. 28b Edificio già rurale inserito nel tessuto edilizio. R2

COMUNE DI MONTOPOLI IN VAL D'ARNO • REGOLAMENTO URBANISTICO
 AGGIORNAMENTO DELLA SCHEDATURA DEL PATRIMONIO EDILIZIO STORICO NELLE UTOE

U.T.O.E.	scheda	localizzazione	Piano strutturale	identificazione
MONTOPOLI	73	via Napraia	Centri abitati <i>Art. 21.3 D2</i>	<input type="radio"/> catasto leopoldino <input checked="" type="radio"/> catasto d'impianto <input checked="" type="radio"/> C. T. R. / recente

classificazione tipologica	stato di conservazione / destinazione
annesso trasformato con aggiunte successive	conserva l'assetto tipologico e le caratteristiche delle componenti edilizie / falegnameria



Intervento ammesso, indirizzi e prescrizioni

Art. 28b Edificio già rurale inserito nel tessuto edilizio. R2

COMUNE DI MONTOPOLI IN VAL D'ARNO • REGOLAMENTO URBANISTICO
 AGGIORNAMENTO DELLA SCHEDATURA DEL PATRIMONIO EDILIZIO STORICO NELLE UTOE

U.T.O.E.	scheda	localizzazione	Piano strutturale	identificazione
MONTOPOLI	74	via Napraia	Centri abitati <i>Art. 21.5. Recente edificazione</i>	<input type="radio"/> catasto leopoldino <input checked="" type="radio"/> catasto d'impianto <input type="radio"/> C. T. R. / recente
		classificazione tipologica	stato di conservazione / destinazione	
		edificio di base singolo	ristrutturato, conserva l'assetto tipologico e in parte le caratteristiche delle componenti edilizie / residenziale	



Intervento ammesso, indirizzi e prescrizioni

Art. 28b Edificio di base seriale. R2

COMUNE DI MONTOPOLI IN VAL D'ARNO • REGOLAMENTO URBANISTICO
 AGGIORNAMENTO DELLA SCHEDATURA DEL PATRIMONIO EDILIZIO STORICO NELLE UTOE

U.T.O.E.	scheda	localizzazione	Piano strutturale	identificazione
MONTOPOLI	75	via Napraia	Centri abitati <i>Art. 21.5. Recente edificazione</i>	<input type="radio"/> catasto leopoldino <input checked="" type="radio"/> catasto d'impianto <input type="radio"/> C. T. R. / recente
		classificazione tipologica	stato di conservazione / destinazione	
		edificio di base singolo	ristrutturato, conserva l'assetto tipologico e in parte le caratteristiche delle componenti edilizie / residenziale	



Intervento ammesso, indirizzi e prescrizioni

Art. 28b Edificio di base seriale. R2

COMUNE DI MONTOPOLI IN VAL D'ARNO • REGOLAMENTO URBANISTICO
 AGGIORNAMENTO DELLA SCHEDATURA DEL PATRIMONIO EDILIZIO STORICO NELLE UTOE

U.T.O.E.	scheda	localizzazione	Piano strutturale	identificazione
MONTOPOLI	76	via Napraia	Centri abitati <i>Art. 21.5. Recente edificazione</i>	<input type="radio"/> catasto leopoldino <input checked="" type="radio"/> catasto d'impianto <input type="radio"/> C. T. R. / recente
classificazione tipologica		stato di conservazione / destinazione		
edificio di base aggregato di più recente edificazione		ristrutturato, conserva l'assetto tipologico e in parte le caratteristiche delle componenti edilizie / residenziale		



Intervento ammesso, indirizzi e prescrizioni

Art. 28b Edificio di base seriale. R2

COMUNE DI MONTOPOLI IN VAL D'ARNO • REGOLAMENTO URBANISTICO
 AGGIORNAMENTO DELLA SCHEDATURA DEL PATRIMONIO EDILIZIO STORICO NELLE UTOE

U.T.O.E.	scheda	localizzazione	Piano strutturale	identificazione
MONTOPOLI	77	via Napraia	Centri abitati <i>Art. 21.5. Recente edificazione</i>	<input type="radio"/> catasto leopoldino <input checked="" type="radio"/> catasto d'impianto <input type="radio"/> C. T. R. / recente
		classificazione tipologica	stato di conservazione / destinazione	
		edificio di base aggregato di più recente edificazione	ristrutturato, conserva l'assetto tipologico e in parte le caratteristiche delle componenti edilizie / residenziale	



Intervento ammesso, indirizzi e prescrizioni

Art. 28b Edificio di base seriale. R2

COMUNE DI MONTOPOLI IN VAL D'ARNO • REGOLAMENTO URBANISTICO
 AGGIORNAMENTO DELLA SCHEDATURA DEL PATRIMONIO EDILIZIO STORICO NELLE UTOE

U.T.O.E.	scheda	localizzazione	Piano strutturale	identificazione
MONTOPOLI	78	via Napraia	Centri abitati <i>Art. 21.5. Recente edificazione</i>	<input type="radio"/> catasto leopoldino <input checked="" type="radio"/> catasto d'impianto <input type="radio"/> C. T. R. / recente
classificazione tipologica		stato di conservazione / destinazione		
edificio di base con i caratteri del palazzetto otto/novecentesco		ristrutturato, conserva l'assetto tipologico e in parte le caratteristiche delle componenti edilizie / residenziale-attività bar, pizzeria		



Intervento ammesso, indirizzi e prescrizioni

Art. 28b Palazzetto R2 con eventuale completamento del processo tipologico

COMUNE DI MONTOPOLI IN VAL D'ARNO • REGOLAMENTO URBANISTICO
 AGGIORNAMENTO DELLA SCHEDATURA DEL PATRIMONIO EDILIZIO STORICO NELLE UTOE

U.T.O.E.	scheda	localizzazione	Piano strutturale	identificazione
MONTOPOLI	79	via San Giovanni	Centro storico <i>Art. 21.4 D3</i>	<input type="radio"/> catasto leopoldino <input checked="" type="radio"/> catasto d'impianto <input type="radio"/> C. T. R. / recente
		classificazione tipologica	stato di conservazione / destinazione	
		edificio di base otto/novecentesco	ristrutturato, conserva in parte l'assetto tipologico e le caratteristiche delle componenti edilizie / residenziale-agenzia immobiliare	



Intervento ammesso, indirizzi e prescrizioni

Art. 28b Edificio di base seriale. R1

COMUNE DI MONTOPOLI IN VAL D'ARNO • REGOLAMENTO URBANISTICO
 AGGIORNAMENTO DELLA SCHEDATURA DEL PATRIMONIO EDILIZIO STORICO NELLE UTOE

U.T.O.E.	scheda	localizzazione	Piano strutturale	identificazione
MONTOPOLI	80	via San Giovanni, 71/73/75	Centro storico <i>Art. 21.4 D3</i>	<input type="radio"/> catasto leopoldino <input checked="" type="radio"/> catasto d'impianto <input type="radio"/> C. T. R. / recente
		classificazione tipologica	stato di conservazione / destinazione	
		edificio di base di più abitazioni allineate	ristrutturato, conserva l'assetto tipologico e in parte le caratteristiche delle componenti edilizie / residenziale	



Intervento ammesso, indirizzi e prescrizioni

Art. 28b Edificio di base seriale. R1

COMUNE DI MONTOPOLI IN VAL D'ARNO • REGOLAMENTO URBANISTICO
 AGGIORNAMENTO DELLA SCHEDATURA DEL PATRIMONIO EDILIZIO STORICO NELLE UTOE

U.T.O.E.	scheda	localizzazione	Piano strutturale	identificazione
MONTOPOLI	81	via San Giovanni, 69	Centro storico <i>Art. 21.4 D3</i>	<input type="radio"/> catasto leopoldino <input checked="" type="radio"/> catasto d'impianto <input type="radio"/> C. T. R. / recente

classificazione tipologica	stato di conservazione / destinazione
edificio di base seriale singolo	ristrutturato, conserva l'assetto tipologico e in parte le caratteristiche delle componenti edilizie / residenziale



Intervento ammesso, indirizzi e prescrizioni

Art. 28b Edificio di base seriale. R1

COMUNE DI MONTOPOLI IN VAL D'ARNO • REGOLAMENTO URBANISTICO
 AGGIORNAMENTO DELLA SCHEDATURA DEL PATRIMONIO EDILIZIO STORICO NELLE UTOE

U.T.O.E.	scheda	localizzazione	Piano strutturale	identificazione
MONTOPOLI	82	via San Giovanni	Centro storico <i>Art. 21.4 D3</i>	<input checked="" type="radio"/> catasto leopoldino <input checked="" type="radio"/> catasto d'impianto <input type="radio"/> C. T. R. / recente

classificazione tipologica	stato di conservazione / destinazione
edificio di base di più abitazioni con scala esterna giustapposta in epoca successiva	ristrutturato, conserva in parte l'assetto tipologico e le caratteristiche delle componenti edilizie / residenziale



Intervento ammesso, indirizzi e prescrizioni

Art. 28b Edificio di base seriale. R1

COMUNE DI MONTOPOLI IN VAL D'ARNO • REGOLAMENTO URBANISTICO
 AGGIORNAMENTO DELLA SCHEDATURA DEL PATRIMONIO EDILIZIO STORICO NELLE UTOE

U.T.O.E.	scheda	localizzazione	Piano strutturale	identificazione
MONTOPOLI	83	via Vallelunga, 2	Centro storico <i>Art. 21.1. Restauro</i>	<input checked="" type="radio"/> catasto leopoldino <input type="radio"/> catasto d'impianto <input type="radio"/> C. T. R. / recente

classificazione tipologica	stato di conservazione / destinazione
palazzo	ristrutturato, conserva l'assetto tipologico e in parte le caratteristiche delle componenti edilizie /



Intervento ammesso, indirizzi e prescrizioni

Art. 28a Palazzo. Restauro

COMUNE DI MONTOPOLI IN VAL D'ARNO • REGOLAMENTO URBANISTICO
 AGGIORNAMENTO DELLA SCHEDATURA DEL PATRIMONIO EDILIZIO STORICO NELLE UTOE

U.T.O.E.	scheda	localizzazione	Piano strutturale	identificazione
MONTOPOLI	84	via Vallelunga	Centro storico <i>Art. 21.1. Restauro</i>	<input type="radio"/> catasto leopoldino <input checked="" type="radio"/> catasto d'impianto <input type="radio"/> C. T. R. / recente

classificazione tipologica	stato di conservazione / destinazione
edificio specialistico	ristrutturato, conserva l'assetto tipologico e le caratteristiche delle componenti edilizie / ?



Intervento ammesso, indirizzi e prescrizioni

Art. 28a Edificio specialistico. Restauro

COMUNE DI MONTOPOLI IN VAL D'ARNO • REGOLAMENTO URBANISTICO
 AGGIORNAMENTO DELLA SCHEDATURA DEL PATRIMONIO EDILIZIO STORICO NELLE UTOE

U.T.O.E.	scheda	localizzazione	Piano strutturale	identificazione
MONTOPOLI	85	via Vallelunga	Centro storico <i>Art. 21.1. Restauro</i>	<input type="radio"/> catasto leopoldino <input checked="" type="radio"/> catasto d'impianto <input type="radio"/> C. T. R. / recente
		classificazione tipologica	stato di conservazione / destinazione	
		edificio specialistico	ristrutturato, conserva l'assetto tipologico e le caratteristiche delle componenti edilizie /	



Intervento ammesso, indirizzi e prescrizioni

Art. 28a Edificio specialistico. Restauro

COMUNE DI MONTOPOLI IN VAL D'ARNO • REGOLAMENTO URBANISTICO
 AGGIORNAMENTO DELLA SCHEDATURA DEL PATRIMONIO EDILIZIO STORICO NELLE UTOE

U.T.O.E.	scheda	localizzazione	Piano strutturale	identificazione
MONTOPOLI	86	via San Giovanni	Centro storico <i>Art. 21.2 D1</i>	<input checked="" type="radio"/> catasto leopoldino <input type="radio"/> catasto d'impianto <input type="radio"/> C. T. R. / recente

classificazione tipologica	stato di conservazione / destinazione
edificio di base con i caratteri decorativi del palazzetto otto/novecentesco	ristrutturato, conserva l'assetto tipologico e in parte le caratteristiche delle componenti edilizie / residenziale-attività commerciale



Intervento ammesso, indirizzi e prescrizioni

Art. 28b R1	scheda bene culturale CA 106
-------------	---

COMUNE DI MONTOPOLI IN VAL D'ARNO • REGOLAMENTO URBANISTICO
 AGGIORNAMENTO DELLA SCHEDATURA DEL PATRIMONIO EDILIZIO STORICO NELLE UTOE

U.T.O.E.	scheda	localizzazione	Piano strutturale	identificazione
MONTOPOLI	87	via San Giovanni	Centro storico <i>Art. 21.3 D2 - Art. 21.2 D1</i>	<input checked="" type="radio"/> catasto leopoldino <input type="radio"/> catasto d'impianto <input type="radio"/> C. T. R. / recente

classificazione tipologica	stato di conservazione / destinazione
edificio di base seriale di più abitazioni	ristrutturato, conserva l'assetto tipologico e in parte le caratteristiche delle componenti edilizie / residenziale-attività commerciale



Intervento ammesso, indirizzi e prescrizioni

Art. 28b Edificio di base seriale. R1

COMUNE DI MONTOPOLI IN VAL D'ARNO • REGOLAMENTO URBANISTICO
 AGGIORNAMENTO DELLA SCHEDATURA DEL PATRIMONIO EDILIZIO STORICO NELLE UTOE

U.T.O.E.	scheda	localizzazione	Piano strutturale	identificazione
MONTOPOLI	88	via San Giovanni	Centro storico <i>Art. 21.3 D2</i>	<input type="radio"/> catasto leopoldino <input checked="" type="radio"/> catasto d'impianto <input type="radio"/> C. T. R. / recente

classificazione tipologica	stato di conservazione / destinazione
edificio di base con i caratteri del villino otto/novecentesco	ristrutturato, conserva l'assetto tipologico e in parte le caratteristiche delle componenti edilizie / residenziale



Intervento ammesso, indirizzi e prescrizioni

Art. 28b Edificio di base seriale. R1

COMUNE DI MONTOPOLI IN VAL D'ARNO • REGOLAMENTO URBANISTICO
 AGGIORNAMENTO DELLA SCHEDATURA DEL PATRIMONIO EDILIZIO STORICO NELLE UTOE

U.T.O.E.	scheda	localizzazione	Piano strutturale	identificazione
MONTOPOLI	89	via San Giovanni	Centro storico <i>Art. 21.3 D2</i>	<input type="radio"/> catasto leopoldino <input checked="" type="radio"/> catasto d'impianto <input type="radio"/> C. T. R. / recente
classificazione tipologica		stato di conservazione / destinazione		
edificio di base seriale singolo		ristrutturato, conserva l'assetto tipologico e in parte le caratteristiche delle componenti edilizie / residenziale		



Intervento ammesso, indirizzi e prescrizioni

Art. 28b Edificio di base seriale. R1

COMUNE DI MONTOPOLI IN VAL D'ARNO • REGOLAMENTO URBANISTICO
 AGGIORNAMENTO DELLA SCHEDATURA DEL PATRIMONIO EDILIZIO STORICO NELLE UTOE

U.T.O.E.	scheda	localizzazione	Piano strutturale	identificazione
MONTOPOLI	90	via San Giovanni	Centro storico <i>Art. 21.3 D2</i>	◎ catasto leopoldino ○ catasto d'impianto ◎ C. T. R. / recente

classificazione tipologica	stato di conservazione / destinazione
edificio di base di più abitazioni e volume giustapposto in epoca successiva	ristrutturato, conserva l'assetto tipologico e in parte le caratteristiche delle componenti edilizie / residenziale



Intervento ammesso, indirizzi e prescrizioni

Art. 28b Edificio di base seriale. R1

COMUNE DI MONTOPOLI IN VAL D'ARNO • REGOLAMENTO URBANISTICO
 AGGIORNAMENTO DELLA SCHEDATURA DEL PATRIMONIO EDILIZIO STORICO NELLE UTOE

U.T.O.E.	scheda	localizzazione	Piano strutturale	identificazione
MONTOPOLI	91	via San Giovanni	Centro storico <i>Art. 21.2 D1</i>	<input type="radio"/> catasto leopoldino <input checked="" type="radio"/> catasto d'impianto <input type="radio"/> C. T. R. / recente
		classificazione tipologica	stato di conservazione / destinazione	
		edificio di base di più recente realizzazione	ristrutturato con progetto recente, conserva in parte l'assetto tipologico e in parte le caratteristiche delle componenti edilizie / residenziale-banca	



Intervento ammesso, indirizzi e prescrizioni

Art. 28b. R2

COMUNE DI MONTOPOLI IN VAL D'ARNO • REGOLAMENTO URBANISTICO
 AGGIORNAMENTO DELLA SCHEDATURA DEL PATRIMONIO EDILIZIO STORICO NELLE UTOE

U.T.O.E.	scheda	localizzazione	Piano strutturale	identificazione
MONTOPOLI	92	via San Giovanni	Centro storico <i>Art. 21.2 D1</i>	<input checked="" type="radio"/> catasto leopoldino <input type="radio"/> catasto d'impianto <input type="radio"/> C. T. R. / recente

classificazione tipologica	stato di conservazione / destinazione
edificio di base con i caratteri del palazzetto	ristrutturato, conserva l'assetto tipologico e in parte le caratteristiche delle componenti edilizie / residenziale



Intervento ammesso, indirizzi e prescrizioni

Art. 28b Palazzetto R1

COMUNE DI MONTOPOLI IN VAL D'ARNO • REGOLAMENTO URBANISTICO
 AGGIORNAMENTO DELLA SCHEDATURA DEL PATRIMONIO EDILIZIO STORICO NELLE UTOE

U.T.O.E.	scheda	localizzazione	Piano strutturale	identificazione
MONTOPOLI	93	via San Giovanni	Centro storico <i>Art. 21.3 D2</i>	<input checked="" type="radio"/> catasto leopoldino <input type="radio"/> catasto d'impianto <input type="radio"/> C. T. R. / recente

classificazione tipologica	stato di conservazione / destinazione
edificio di base seriale	ristrutturato, conserva l'assetto tipologico e le caratteristiche delle componenti edilizie / residenziale



Intervento ammesso, indirizzi e prescrizioni

Art. 28b Edificio di base seriale. R1	scheda bene culturale CF 114
---------------------------------------	---

COMUNE DI MONTOPOLI IN VAL D'ARNO • REGOLAMENTO URBANISTICO
 AGGIORNAMENTO DELLA SCHEDATURA DEL PATRIMONIO EDILIZIO STORICO NELLE UTOE

U.T.O.E.	scheda	localizzazione	Piano strutturale	identificazione
MONTOPOLI	94	via San Giovanni	Centro storico <i>Art. 21.3 D2</i>	◎ catasto leopoldino ○ catasto d'impianto ○ C. T. R. / recente
classificazione tipologica		stato di conservazione / destinazione		
edificio di base seriale		ristrutturato, conserva l'assetto tipologico e in parte le caratteristiche delle componenti edilizie / residenziale		



Intervento ammesso, indirizzi e prescrizioni

Art. 28b Edificio di base seriale. R1	scheda bene culturale CF 115
---------------------------------------	---

COMUNE DI MONTOPOLI IN VAL D'ARNO • REGOLAMENTO URBANISTICO
 AGGIORNAMENTO DELLA SCHEDATURA DEL PATRIMONIO EDILIZIO STORICO NELLE UTOE

U.T.O.E.	scheda	localizzazione	Piano strutturale	identificazione
MONTOPOLI	95	via San Giovanni	Centro storico <i>Art. 21.2 D1</i>	<input checked="" type="radio"/> catasto leopoldino <input type="radio"/> catasto d'impianto <input type="radio"/> C. T. R. / recente

classificazione tipologica	stato di conservazione / destinazione
edificio di fusione che ha assunto i caratteri del palazzetto	ristrutturato, conserva l'assetto tipologico e le caratteristiche delle componenti edilizie / residenziale



Intervento ammesso, indirizzi e prescrizioni

Art. 28b Palazzetto R1	scheda bene culturale CA 116
------------------------	---

COMUNE DI MONTOPOLI IN VAL D'ARNO • REGOLAMENTO URBANISTICO
 AGGIORNAMENTO DELLA SCHEDATURA DEL PATRIMONIO EDILIZIO STORICO NELLE UTOE

U.T.O.E.	scheda	localizzazione	Piano strutturale	identificazione
MONTOPOLI	96	via San Giovanni	Centro storico <i>Art. 21.2 D1</i>	◎ catasto leopoldino ○ catasto d'impianto ○ C. T. R. / recente

classificazione tipologica	stato di conservazione / destinazione
edificio di fusione che ha assunto i caratteri del palazzetto	ristrutturato, conserva l'assetto tipologico e in parte le caratteristiche delle componenti edilizie / residenziale



Intervento ammesso, indirizzi e prescrizioni

Art. 28b Palazzetto R1	scheda bene culturale CA 117
------------------------	---

COMUNE DI MONTOPOLI IN VAL D'ARNO • REGOLAMENTO URBANISTICO
 AGGIORNAMENTO DELLA SCHEDATURA DEL PATRIMONIO EDILIZIO STORICO NELLE UTOE

U.T.O.E.	scheda	localizzazione	Piano strutturale	identificazione
MONTOPOLI	97	via San Giovanni	Centro storico <i>Art. 21.2 D1</i>	<input checked="" type="radio"/> catasto leopoldino <input type="radio"/> catasto d'impianto <input type="radio"/> C. T. R. / recente

classificazione tipologica	stato di conservazione / destinazione
edificio di base seriale di fusione	ristrutturato, conserva l'assetto tipologico e in parte le caratteristiche delle componenti edilizie / residenziale



Intervento ammesso, indirizzi e prescrizioni

Art. 28b Edificio di base seriale. R1	scheda bene culturale CA 118
---------------------------------------	---

COMUNE DI MONTOPOLI IN VAL D'ARNO • REGOLAMENTO URBANISTICO
 AGGIORNAMENTO DELLA SCHEDATURA DEL PATRIMONIO EDILIZIO STORICO NELLE UTOE

U.T.O.E.	scheda	localizzazione	Piano strutturale	identificazione
MONTOPOLI	98	via San Giovanni, 29/31	Centro storico <i>Art. 21.4 D3</i>	<input checked="" type="radio"/> catasto leopoldino <input type="radio"/> catasto d'impianto <input type="radio"/> C. T. R. / recente
classificazione tipologica		stato di conservazione / destinazione		
edificio di base seriale		ristrutturato, conserva l'assetto tipologico e in parte le caratteristiche delle componenti edilizie / residenziale		



Intervento ammesso, indirizzi e prescrizioni

Art. 28b Edificio di base seriale. R1	scheda bene culturale CF 119
---------------------------------------	---

COMUNE DI MONTOPOLI IN VAL D'ARNO • REGOLAMENTO URBANISTICO
 AGGIORNAMENTO DELLA SCHEDATURA DEL PATRIMONIO EDILIZIO STORICO NELLE UTOE

U.T.O.E.	scheda	localizzazione	Piano strutturale	identificazione
MONTOPOLI	99	via San Giovanni	Centro storico Art. 21.4 D3	<input checked="" type="radio"/> catasto leopoldino <input type="radio"/> catasto d'impianto <input type="radio"/> C. T. R. / recente

classificazione tipologica	stato di conservazione / destinazione
edificio di base seriale	ristrutturato, conserva l'assetto tipologico e in parte le caratteristiche delle componenti edilizie / residenziale



Intervento ammesso, indirizzi e prescrizioni

Art. 28b Edificio di base seriale. R1

COMUNE DI MONTOPOLI IN VAL D'ARNO • REGOLAMENTO URBANISTICO
 AGGIORNAMENTO DELLA SCHEDATURA DEL PATRIMONIO EDILIZIO STORICO NELLE UTOE

U.T.O.E.	scheda	localizzazione	Piano strutturale	identificazione
MONTOPOLI	100	via San Giovanni	Centro storico <i>Art. 21.2 D1</i>	<input checked="" type="radio"/> catasto leopoldino <input type="radio"/> catasto d'impianto <input type="radio"/> C. T. R. / recente

classificazione tipologica	stato di conservazione / destinazione
edificio di base che ha assunto i caratteri del palazzetto	ristrutturato, conserva l'assetto tipologico e in parte le caratteristiche delle componenti edilizie / residenziale



Intervento ammesso, indirizzi e prescrizioni

Art. 28b Palazzetto R1	scheda bene culturale CF 95
------------------------	--

COMUNE DI MONTOPOLI IN VAL D'ARNO • REGOLAMENTO URBANISTICO
 AGGIORNAMENTO DELLA SCHEDATURA DEL PATRIMONIO EDILIZIO STORICO NELLE UTOE

U.T.O.E.	scheda	localizzazione	Piano strutturale	identificazione
MONTOPOLI	101	via San Giovanni	Centro storico <i>Art. 21.2 D1</i>	<input checked="" type="radio"/> catasto leopoldino <input type="radio"/> catasto d'impianto <input type="radio"/> C. T. R. / recente
classificazione tipologica		stato di conservazione / destinazione		
edificio di base seriale		ristrutturato, conserva l'assetto tipologico e in parte le caratteristiche delle componenti edilizie / residenziale		



Intervento ammesso, indirizzi e prescrizioni

Art. 28b Edificio di base seriale. R1

COMUNE DI MONTOPOLI IN VAL D'ARNO • REGOLAMENTO URBANISTICO
 AGGIORNAMENTO DELLA SCHEDATURA DEL PATRIMONIO EDILIZIO STORICO NELLE UTOE

U.T.O.E.	scheda	localizzazione	Piano strutturale	identificazione
MONTOPOLI	102	via San Giovanni	Centro storico <i>Art. 21.2 D1</i>	◎ catasto leopoldino ○ catasto d'impianto ○ C. T. R. / recente
		classificazione tipologica	stato di conservazione / destinazione	
		edificio di base seriale aggregato	ristrutturato, conserva l'assetto tipologico e in parte le caratteristiche delle componenti edilizie / residenziale	



Intervento ammesso, indirizzi e prescrizioni

Art. 28b Edificio di base seriale. R1	scheda bene culturale CA 97
---------------------------------------	--

COMUNE DI MONTOPOLI IN VAL D'ARNO • REGOLAMENTO URBANISTICO
 AGGIORNAMENTO DELLA SCHEDATURA DEL PATRIMONIO EDILIZIO STORICO NELLE UTOE

U.T.O.E.	scheda	localizzazione	Piano strutturale	identificazione
MONTOPOLI	103	via San Giovanni	Centro storico <i>Art. 21.2 D1</i>	<input checked="" type="radio"/> catasto leopoldino <input type="radio"/> catasto d'impianto <input type="radio"/> C. T. R. / recente

classificazione tipologica	stato di conservazione / destinazione
edificio di base seriale	ristrutturato, conserva l'assetto tipologico e in parte le caratteristiche delle componenti edilizie / residenziale



Intervento ammesso, indirizzi e prescrizioni

Art. 28b Edificio di base seriale. R1

COMUNE DI MONTOPOLI IN VAL D'ARNO • REGOLAMENTO URBANISTICO
 AGGIORNAMENTO DELLA SCHEDATURA DEL PATRIMONIO EDILIZIO STORICO NELLE UTOE

U.T.O.E.	scheda	localizzazione	Piano strutturale	identificazione
MONTOPOLI	104	via San Giovanni	Centro storico <i>Art. 21.2 D1</i>	<input checked="" type="radio"/> catasto leopoldino <input type="radio"/> catasto d'impianto <input type="radio"/> C. T. R. / recente
		classificazione tipologica	stato di conservazione / destinazione	
		palazzetto	ristrutturato, conserva l'assetto tipologico e in parte le caratteristiche delle componenti edilizie / residenziale-attività commerciale	



Intervento ammesso, indirizzi e prescrizioni

Art. 28b Palazzetto R1

COMUNE DI MONTOPOLI IN VAL D'ARNO • REGOLAMENTO URBANISTICO
 AGGIORNAMENTO DELLA SCHEDATURA DEL PATRIMONIO EDILIZIO STORICO NELLE UTOE

U.T.O.E.	scheda	localizzazione	Piano strutturale	identificazione
MONTOPOLI	105	via San Giovanni	Centro storico <i>Art. 21.2 D1</i>	<input checked="" type="radio"/> catasto leopoldino <input type="radio"/> catasto d'impianto <input type="radio"/> C. T. R. / recente

classificazione tipologica	stato di conservazione / destinazione
palazzo	ristrutturato, conserva l'assetto tipologico e in parte le caratteristiche delle componenti edilizie / residenziale



Intervento ammesso, indirizzi e prescrizioni

Art. 28a Palazzo. Restauro	scheda bene culturale CA 100
----------------------------	---

COMUNE DI MONTOPOLI IN VAL D'ARNO • REGOLAMENTO URBANISTICO
 AGGIORNAMENTO DELLA SCHEDATURA DEL PATRIMONIO EDILIZIO STORICO NELLE UTOE

U.T.O.E.	scheda	localizzazione	Piano strutturale	identificazione
MONTOPOLI	106	piazza della Pieve	Centro storico <i>Art. 21.1. Restauro</i>	◎ catasto leopoldino ○ catasto d'impianto ○ C. T. R. / recente

classificazione tipologica	stato di conservazione / destinazione
edificio specialistico religioso	Pieve dei SS Giovanni Evangelista e Stefano



Intervento ammesso, indirizzi e prescrizioni

Art. 34a Edificio specialistico religioso. Restauro	scheda bene culturale CA 56
---	--

COMUNE DI MONTOPOLI IN VAL D'ARNO • REGOLAMENTO URBANISTICO
 AGGIORNAMENTO DELLA SCHEDATURA DEL PATRIMONIO EDILIZIO STORICO NELLE UTOE

U.T.O.E.	scheda	localizzazione	Piano strutturale	identificazione
MONTOPOLI	107	via Santo Stefano	Centro storico <i>Art. 21.2 D1</i>	<input checked="" type="radio"/> catasto leopoldino <input type="radio"/> catasto d'impianto <input type="radio"/> C. T. R. / recente
classificazione tipologica		stato di conservazione / destinazione		
edificio specialistico		ristrutturato, conserva l'assetto tipologico e in parte le caratteristiche delle componenti edilizie / residenziale		



Intervento ammesso, indirizzi e prescrizioni

Art. 28a Edificio specialistico. Restauro	scheda bene culturale CA 57
---	--

COMUNE DI MONTOPOLI IN VAL D'ARNO • REGOLAMENTO URBANISTICO
 AGGIORNAMENTO DELLA SCHEDATURA DEL PATRIMONIO EDILIZIO STORICO NELLE UTOE

U.T.O.E.	scheda	localizzazione	Piano strutturale	identificazione
MONTOPOLI	108	via Santo Stefano	Centro storico <i>Art. 21.3 D2</i>	<input checked="" type="radio"/> catasto leopoldino <input type="radio"/> catasto d'impianto <input type="radio"/> C. T. R. / recente
classificazione tipologica		stato di conservazione / destinazione		
edificio di base con i caratteri del palazzetto		ristrutturato, conserva l'assetto tipologico e in parte le caratteristiche delle componenti edilizie / residenziale		



Intervento ammesso, indirizzi e prescrizioni

Art. 28a Edificio specialistico. Restauro

COMUNE DI MONTOPOLI IN VAL D'ARNO • REGOLAMENTO URBANISTICO
 AGGIORNAMENTO DELLA SCHEDATURA DEL PATRIMONIO EDILIZIO STORICO NELLE UTOE

U.T.O.E.	scheda	localizzazione	Piano strutturale	identificazione
MONTOPOLI	109	via Santo Stefano	Centro storico <i>Art. 21.1. Restauro</i>	◎ catasto leopoldino ○ catasto d'impianto ○ C. T. R. / recente
classificazione tipologica		stato di conservazione / destinazione		
palazzo		ristrutturato, conserva l'assetto tipologico e in parte le caratteristiche delle componenti edilizie / residenziale		



Intervento ammesso, indirizzi e prescrizioni

Art. 34a Palazzo. Restauro	scheda bene culturale CA 59
----------------------------	--

COMUNE DI MONTOPOLI IN VAL D'ARNO • REGOLAMENTO URBANISTICO
 AGGIORNAMENTO DELLA SCHEDATURA DEL PATRIMONIO EDILIZIO STORICO NELLE UTOE

U.T.O.E.	scheda	localizzazione	Piano strutturale	identificazione
MONTOPOLI	110	via Santo Stefano	Centro storico <i>Art. 21.1. Restauro</i>	<input checked="" type="radio"/> catasto leopoldino <input type="radio"/> catasto d'impianto <input type="radio"/> C. T. R. / recente
classificazione tipologica		stato di conservazione / destinazione		
palazzo		ristrutturato, conserva l'assetto tipologico e in parte le caratteristiche delle componenti edilizie / residenziale-attività commerciale		



Intervento ammesso, indirizzi e prescrizioni

Art. 28a Palazzo. Restauro

scheda
bene culturale
CA 60

COMUNE DI MONTOPOLI IN VAL D'ARNO • REGOLAMENTO URBANISTICO
 AGGIORNAMENTO DELLA SCHEDATURA DEL PATRIMONIO EDILIZIO STORICO NELLE UTOE

U.T.O.E.	scheda	localizzazione	Piano strutturale	identificazione
MONTOPOLI	111	via Santo Stefano	Centro storico <i>Art. 21.2 D1</i>	<input checked="" type="radio"/> catasto leopoldino <input type="radio"/> catasto d'impianto <input type="radio"/> C. T. R. / recente
classificazione tipologica		stato di conservazione / destinazione		
palazzo		ristrutturato, conserva l'assetto tipologico e in parte le caratteristiche delle componenti edilizie / residenziale		



Intervento ammesso, indirizzi e prescrizioni

Art. 28a Palazzo. Restauro	scheda bene culturale CA 61
----------------------------	--

COMUNE DI MONTOPOLI IN VAL D'ARNO • REGOLAMENTO URBANISTICO
 AGGIORNAMENTO DELLA SCHEDATURA DEL PATRIMONIO EDILIZIO STORICO NELLE UTOE

U.T.O.E.	scheda	localizzazione	Piano strutturale	identificazione
MONTOPOLI	112	piazza Michele da Montopoli	Centro storico <i>Art. 21.1. Restauro</i>	<input checked="" type="radio"/> catasto leopoldino <input type="radio"/> catasto d'impianto <input type="radio"/> C. T. R. / recente
classificazione tipologica		stato di conservazione / destinazione		
palazzo		ristrutturato, conserva l'assetto tipologico e in parte le caratteristiche delle componenti edilizie / residenziale-attività commerciale		



Intervento ammesso, indirizzi e prescrizioni

Art. 28a Palazzo. Restauro	scheda bene culturale CA 62
----------------------------	--

COMUNE DI MONTOPOLI IN VAL D'ARNO • REGOLAMENTO URBANISTICO
 AGGIORNAMENTO DELLA SCHEDATURA DEL PATRIMONIO EDILIZIO STORICO NELLE UTOE

U.T.O.E.	scheda	localizzazione	Piano strutturale	identificazione
MONTOPOLI	113	piazza Michele da Montopoli, 2	Centro storico <i>Art. 21.1. Restauro</i>	<input checked="" type="radio"/> catasto leopoldino <input type="radio"/> catasto d'impianto <input type="radio"/> C. T. R. / recente
classificazione tipologica		stato di conservazione / destinazione		
edificio di base con i caratteri del palazzetto		ristrutturato, conserva l'assetto tipologico e in parte le caratteristiche delle componenti edilizie / attività ricettiva		



Intervento ammesso, indirizzi e prescrizioni

Art. 34a Palazzo. Restauro

COMUNE DI MONTOPOLI IN VAL D'ARNO • REGOLAMENTO URBANISTICO
 AGGIORNAMENTO DELLA SCHEDATURA DEL PATRIMONIO EDILIZIO STORICO NELLE UTOE

U.T.O.E. scheda

localizzazione

Piano strutturale

identificazione

MONTOPOLI	114	via Francesco Guicciardini, 2/4	Centro storico <i>Art. 21.1. Restauro</i> <i>Art. 21.3 D2</i>	<input checked="" type="radio"/> catasto leopoldino <input type="radio"/> catasto d'impianto <input type="radio"/> C. T. R. / recente
------------------	------------	---------------------------------	---	---

classificazione tipologica

stato di conservazione / destinazione

palazzo	ristrutturato, conserva l'assetto tipologico e in parte le caratteristiche delle componenti edilizie / residenziale
---------	---



Intervento ammesso, indirizzi e prescrizioni

Art. 34a Palazzo. Restauro

scheda
bene culturale
CA 64

COMUNE DI MONTOPOLI IN VAL D'ARNO • REGOLAMENTO URBANISTICO
 AGGIORNAMENTO DELLA SCHEDATURA DEL PATRIMONIO EDILIZIO STORICO NELLE UTOE

U.T.O.E. scheda

localizzazione

Piano strutturale

identificazione

MONTOPOLI	115	via Francesco Guicciardini	Centro storico <i>Art. 21.1. Restauro</i>	<input checked="" type="radio"/> catasto leopoldino <input type="radio"/> catasto d'impianto <input type="radio"/> C. T. R. / recente
------------------	------------	----------------------------	--	---

classificazione tipologica

stato di conservazione / destinazione

palazzo	ristrutturato, conserva l'assetto tipologico e in parte le caratteristiche delle componenti edilizie / residenziale
---------	---



Intervento ammesso, indirizzi e prescrizioni

Art. 28a Palazzo. Restauro

COMUNE DI MONTOPOLI IN VAL D'ARNO • REGOLAMENTO URBANISTICO
 AGGIORNAMENTO DELLA SCHEDATURA DEL PATRIMONIO EDILIZIO STORICO NELLE UTOE

U.T.O.E.	scheda	localizzazione	Piano strutturale	identificazione
MONTOPOLI	116	via Francesco Guicciardini, 28/30	Centro storico <i>Art. 21.2 D1</i>	<input checked="" type="radio"/> catasto leopoldino <input type="radio"/> catasto d'impianto <input type="radio"/> C. T. R. / recente

classificazione tipologica	stato di conservazione / destinazione
edificio di base seriale	ristrutturato, conserva l'assetto tipologico e in parte le caratteristiche delle componenti edilizie / residenziale



Intervento ammesso, indirizzi e prescrizioni

Art. 28b Edificio di base seriale. R1	scheda bene culturale CF 17
---------------------------------------	--

COMUNE DI MONTOPOLI IN VAL D'ARNO • REGOLAMENTO URBANISTICO
 AGGIORNAMENTO DELLA SCHEDATURA DEL PATRIMONIO EDILIZIO STORICO NELLE UTOE

U.T.O.E.	scheda	localizzazione	Piano strutturale	identificazione
MONTOPOLI	117	via Francesco Guicciardini	Centro storico <i>Art. 21.3 D2</i>	<input checked="" type="radio"/> catasto leopoldino <input type="radio"/> catasto d'impianto <input type="radio"/> C. T. R. / recente

classificazione tipologica	stato di conservazione / destinazione
edificio di base seriale	ristrutturato, conserva l'assetto tipologico e in parte le caratteristiche delle componenti edilizie / residenziale



Intervento ammesso, indirizzi e prescrizioni

Art. 28b Edificio di base seriale. R1

COMUNE DI MONTOPOLI IN VAL D'ARNO • REGOLAMENTO URBANISTICO
 AGGIORNAMENTO DELLA SCHEDATURA DEL PATRIMONIO EDILIZIO STORICO NELLE UTOE

U.T.O.E.	scheda	localizzazione	Piano strutturale	identificazione
MONTOPOLI	118	via Francesco Guicciardini	Centro storico <i>Art. 21.3 D2</i>	<input checked="" type="radio"/> catasto leopoldino <input type="radio"/> catasto d'impianto <input type="radio"/> C. T. R. / recente

classificazione tipologica	stato di conservazione / destinazione
edificio di base seriale	ristrutturato, conserva l'assetto tipologico e in parte le caratteristiche delle componenti edilizie / residenziale



Intervento ammesso, indirizzi e prescrizioni

Art. 28b Edificio di base seriale. R1	scheda bene culturale CF 15
---------------------------------------	--

COMUNE DI MONTOPOLI IN VAL D'ARNO • REGOLAMENTO URBANISTICO
 AGGIORNAMENTO DELLA SCHEDATURA DEL PATRIMONIO EDILIZIO STORICO NELLE UTOE

U.T.O.E.	scheda	localizzazione	Piano strutturale	identificazione
MONTOPOLI	119	via Francesco Guicciardini, 38	Centro storico <i>Art. 21.3 D2</i>	<input checked="" type="radio"/> catasto leopoldino <input type="radio"/> catasto d'impianto <input type="radio"/> C. T. R. / recente

classificazione tipologica	stato di conservazione / destinazione
edificio di base seriale	ristrutturato, conserva l'assetto tipologico e in parte le caratteristiche delle componenti edilizie / residenziale



Intervento ammesso, indirizzi e prescrizioni

Art. 28b Edificio di base seriale. R1

COMUNE DI MONTOPOLI IN VAL D'ARNO • REGOLAMENTO URBANISTICO
 AGGIORNAMENTO DELLA SCHEDATURA DEL PATRIMONIO EDILIZIO STORICO NELLE UTOE

U.T.O.E.	scheda	localizzazione	Piano strutturale	identificazione
MONTOPOLI	120	via Francesco Guicciardini, 45	Centro storico <i>Art. 21.3 D2</i>	<input checked="" type="radio"/> catasto leopoldino <input type="radio"/> catasto d'impianto <input type="radio"/> C. T. R. / recente

classificazione tipologica	stato di conservazione / destinazione
edificio di base seriale di più abitazioni	ristrutturato, conserva l'assetto tipologico e in parte le caratteristiche delle componenti edilizie / residenziale



Intervento ammesso, indirizzi e prescrizioni

Art. 28b Edificio di base seriale. R1

COMUNE DI MONTOPOLI IN VAL D'ARNO • REGOLAMENTO URBANISTICO
 AGGIORNAMENTO DELLA SCHEDATURA DEL PATRIMONIO EDILIZIO STORICO NELLE UTOE

U.T.O.E.	scheda	localizzazione	Piano strutturale	identificazione
MONTOPOLI	120 a	via Francesco Guicciardini, 47	Centro storico <i>Art. 21.3 D2</i>	<input type="radio"/> catasto leopoldino <input type="radio"/> catasto d'impianto <input type="radio"/> C. T. R. / recente
		classificazione tipologica	stato di conservazione / destinazione	
		edificio di base seriale	in fase di ristrutturazione, conserva l'assetto tipologico e in parte le caratteristiche delle componenti edilizie / residenziale	



Intervento ammesso, indirizzi e prescrizioni

Art. 28b Edificio di base seriale. R1

COMUNE DI MONTOPOLI IN VAL D'ARNO • REGOLAMENTO URBANISTICO
 AGGIORNAMENTO DELLA SCHEDATURA DEL PATRIMONIO EDILIZIO STORICO NELLE UTOE

U.T.O.E.	scheda	localizzazione	Piano strutturale	identificazione
MONTOPOLI	121	via Francesco Guicciardini	Centro storico <i>Art. 21.3 D2</i>	<input type="radio"/> catasto leopoldino <input checked="" type="radio"/> catasto d'impianto <input type="radio"/> C. T. R. / recente
		classificazione tipologica	stato di conservazione / destinazione	
		annesso	laboratorio	



Intervento ammesso, indirizzi e prescrizioni

Art. 28b R2

COMUNE DI MONTOPOLI IN VAL D'ARNO • REGOLAMENTO URBANISTICO
 AGGIORNAMENTO DELLA SCHEDATURA DEL PATRIMONIO EDILIZIO STORICO NELLE UTOE

U.T.O.E.	scheda	localizzazione	Piano strutturale	identificazione
MONTOPOLI	122	via Francesco Guicciardini, 48	Centro storico <i>Art. 21.1. Restauro</i>	<input checked="" type="radio"/> catasto leopoldino <input type="radio"/> catasto d'impianto <input type="radio"/> C. T. R. / recente

classificazione tipologica	stato di conservazione / destinazione
edificio di base seriale	ristrutturato, conserva l'assetto tipologico e in parte le caratteristiche delle componenti edilizie / residenziale



Intervento ammesso, indirizzi e prescrizioni

Art. 28b Edificio di base seriale. R1	scheda bene culturale CA 9
---------------------------------------	---

COMUNE DI MONTOPOLI IN VAL D'ARNO • REGOLAMENTO URBANISTICO
 AGGIORNAMENTO DELLA SCHEDATURA DEL PATRIMONIO EDILIZIO STORICO NELLE UTOE

U.T.O.E.	scheda	localizzazione	Piano strutturale	identificazione
MONTOPOLI	123	via Francesco Guicciardini	Centro storico <i>Art. 21.2 D1</i>	<input checked="" type="radio"/> catasto leopoldino <input type="radio"/> catasto d'impianto <input type="radio"/> C. T. R. / recente

classificazione tipologica	stato di conservazione / destinazione
palazzetto	conserva l'assetto tipologico e le caratteristiche delle componenti edilizie / residenziale



Intervento ammesso, indirizzi e prescrizioni

Art. 28b Palazzetto R1	scheda bene culturale CA 8
------------------------	---

COMUNE DI MONTOPOLI IN VAL D'ARNO • REGOLAMENTO URBANISTICO
 AGGIORNAMENTO DELLA SCHEDATURA DEL PATRIMONIO EDILIZIO STORICO NELLE UTOE

U.T.O.E.	scheda	localizzazione	Piano strutturale	identificazione
MONTOPOLI	124	via Francesco Guicciardini, 56	Centro storico <i>Art. 21.2 D1</i>	<input type="radio"/> catasto leopoldino <input type="radio"/> catasto d'impianto <input type="radio"/> C. T. R. / recente

classificazione tipologica	stato di conservazione / destinazione
edificio di base seriale	ristrutturato, conserva l'assetto tipologico e in parte le caratteristiche delle componenti edilizie / residenziale



Intervento ammesso, indirizzi e prescrizioni

Art. 28b Edificio di base seriale. R1	scheda bene culturale CA 7
---------------------------------------	---

COMUNE DI MONTOPOLI IN VAL D'ARNO • REGOLAMENTO URBANISTICO
 AGGIORNAMENTO DELLA SCHEDATURA DEL PATRIMONIO EDILIZIO STORICO NELLE UTOE

U.T.O.E. scheda

localizzazione

Piano strutturale

identificazione

MONTOPOLI	125	via Francesco Guicciardini	Centro storico <i>Art. 21.3 D2</i>	<input checked="" type="radio"/> catasto leopoldino <input type="radio"/> catasto d'impianto <input type="radio"/> C. T. R. / recente
------------------	------------	----------------------------	---------------------------------------	---

classificazione tipologica

stato di conservazione / destinazione

edificio di base seriale di più abitazioni	ristrutturato, conserva l'assetto tipologico e in parte le caratteristiche delle componenti edilizie / residenziale-banca
--	---



Intervento ammesso, indirizzi e prescrizioni

Art. 28b Edificio di base seriale. R1

scheda
bene culturale
CA 4-5-6

COMUNE DI MONTOPOLI IN VAL D'ARNO • REGOLAMENTO URBANISTICO
 AGGIORNAMENTO DELLA SCHEDATURA DEL PATRIMONIO EDILIZIO STORICO NELLE UTOE

U.T.O.E.	scheda	localizzazione	Piano strutturale	identificazione
MONTOPOLI	126	piazza San Matteo	Centro storico <i>Art. 21.1. Restauro</i>	<input checked="" type="radio"/> catasto leopoldino <input type="radio"/> catasto d'impianto <input type="radio"/> C. T. R. / recente
classificazione tipologica		stato di conservazione / destinazione		
edificio specialistico		torre di avvistamento		



Intervento ammesso, indirizzi e prescrizioni

Art. 28a Edificio specialistico civile. Restauro	scheda bene culturale CA 3
--	---

COMUNE DI MONTOPOLI IN VAL D'ARNO • REGOLAMENTO URBANISTICO
 AGGIORNAMENTO DELLA SCHEDATURA DEL PATRIMONIO EDILIZIO STORICO NELLE UTOE

U.T.O.E.	scheda	localizzazione	Piano strutturale	identificazione
MONTOPOLI	127	via sotto Fossi	Centro storico <i>Art. 21.5. Recente edificazione</i>	<input type="radio"/> catasto leopoldino <input checked="" type="radio"/> catasto d'impianto <input type="radio"/> C. T. R. / recente
		classificazione tipologica	stato di conservazione / destinazione	
		fabbricato novecentesco nel resede storico	residenziale	



Intervento ammesso, indirizzi e prescrizioni

Art. 28b. R2

COMUNE DI MONTOPOLI IN VAL D'ARNO • REGOLAMENTO URBANISTICO
 AGGIORNAMENTO DELLA SCHEDATURA DEL PATRIMONIO EDILIZIO STORICO NELLE UTOE

U.T.O.E.	scheda	localizzazione	Piano strutturale	identificazione
MONTOPOLI	128	via Falcone	Centro storico <i>Art. 21.4 D3</i>	<input checked="" type="radio"/> catasto leopoldino <input type="radio"/> catasto d'impianto <input type="radio"/> C. T. R. / recente

classificazione tipologica	stato di conservazione / destinazione
edificio di base con soluzione d'angolo	conserva l'assetto tipologico e le caratteristiche delle componenti edilizie / disabitato



Intervento ammesso, indirizzi e prescrizioni

Art. 28b Edificio di base seriale. R1

COMUNE DI MONTOPOLI IN VAL D'ARNO • REGOLAMENTO URBANISTICO
 AGGIORNAMENTO DELLA SCHEDATURA DEL PATRIMONIO EDILIZIO STORICO NELLE UTOE

U.T.O.E.	scheda	localizzazione	Piano strutturale	identificazione
MONTOPOLI	129	via San Giovanni	Centro storico <i>Art. 21.2 D1</i>	<input checked="" type="radio"/> catasto leopoldino <input type="radio"/> catasto d'impianto <input type="radio"/> C. T. R. / recente

classificazione tipologica	stato di conservazione / destinazione
edificio di base seriale di più abitazioni	ristrutturato, conserva l'assetto tipologico e in parte le caratteristiche delle componenti edilizie / residenziale



Intervento ammesso, indirizzi e prescrizioni

Art. 28b Edificio di base seriale. R1

COMUNE DI MONTOPOLI IN VAL D'ARNO • REGOLAMENTO URBANISTICO
 AGGIORNAMENTO DELLA SCHEDATURA DEL PATRIMONIO EDILIZIO STORICO NELLE UTOE

U.T.O.E.	scheda	localizzazione	Piano strutturale	identificazione
MONTOPOLI	130	via San Giovanni, 26	Centro storico <i>Art. 21.3 D2</i>	<input checked="" type="radio"/> catasto leopoldino <input type="radio"/> catasto d'impianto <input type="radio"/> C. T. R. / recente
classificazione tipologica		stato di conservazione / destinazione		
edificio di base seriale passante		ristrutturato, conserva l'assetto tipologico e in parte le caratteristiche delle componenti edilizie / residenziale		



Intervento ammesso, indirizzi e prescrizioni

Art. 28b Edificio di base seriale. R1

COMUNE DI MONTOPOLI IN VAL D'ARNO • REGOLAMENTO URBANISTICO
 AGGIORNAMENTO DELLA SCHEDATURA DEL PATRIMONIO EDILIZIO STORICO NELLE UTOE

U.T.O.E.	scheda	localizzazione	Piano strutturale	identificazione
MONTOPOLI	131	via San Giovanni	Centro storico <i>Art. 21.3 D2</i>	<input checked="" type="radio"/> catasto leopoldino <input type="radio"/> catasto d'impianto <input type="radio"/> C. T. R. / recente
		classificazione tipologica	stato di conservazione / destinazione	
		edificio di base seriale passante	ristrutturato, conserva l'assetto tipologico e in parte le caratteristiche delle componenti edilizie / residenziale	



Intervento ammesso, indirizzi e prescrizioni

Art. 28b Edificio di base seriale. R1

COMUNE DI MONTOPOLI IN VAL D'ARNO • REGOLAMENTO URBANISTICO
 AGGIORNAMENTO DELLA SCHEDATURA DEL PATRIMONIO EDILIZIO STORICO NELLE UTOE

U.T.O.E.	scheda	localizzazione	Piano strutturale	identificazione
MONTOPOLI	132	via San Giovanni, 20/22	Centro storico <i>Art. 21.3 D2</i>	<input checked="" type="radio"/> catasto leopoldino <input type="radio"/> catasto d'impianto <input type="radio"/> C. T. R. / recente

classificazione tipologica	stato di conservazione / destinazione
edificio di base seriale di più abitazioni	ristrutturato, conserva l'assetto tipologico e in parte le caratteristiche delle componenti edilizie / residenziale



Intervento ammesso, indirizzi e prescrizioni

Art. 28b Edificio di base seriale. R1

COMUNE DI MONTOPOLI IN VAL D'ARNO • REGOLAMENTO URBANISTICO
 AGGIORNAMENTO DELLA SCHEDATURA DEL PATRIMONIO EDILIZIO STORICO NELLE UTOE

U.T.O.E.	scheda	localizzazione	Piano strutturale	identificazione
MONTOPOLI	133	via San Giovanni	Centro storico <i>Art. 21.2 D1</i>	<input checked="" type="radio"/> catasto leopoldino <input type="radio"/> catasto d'impianto <input type="radio"/> C. T. R. / recente
classificazione tipologica		stato di conservazione / destinazione		
edificio di base seriale di più abitazioni		ristrutturato, conserva l'assetto tipologico e in parte le caratteristiche delle componenti edilizie / residenziale-attività commerciale		



Intervento ammesso, indirizzi e prescrizioni

Art. 28b Edificio di base seriale. R1

COMUNE DI MONTOPOLI IN VAL D'ARNO • REGOLAMENTO URBANISTICO
 AGGIORNAMENTO DELLA SCHEDATURA DEL PATRIMONIO EDILIZIO STORICO NELLE UTOE

U.T.O.E.	scheda	localizzazione	Piano strutturale	identificazione
MONTOPOLI	134	via San Giovanni	Centro storico <i>Art. 21.3 D2</i>	<input checked="" type="radio"/> catasto leopoldino <input type="radio"/> catasto d'impianto <input type="radio"/> C. T. R. / recente
classificazione tipologica		stato di conservazione / destinazione		
edificio di base seriale singolo		ristrutturato, conserva l'assetto tipologico e in parte le caratteristiche delle componenti edilizie / residenziale-attività commerciale		



Intervento ammesso, indirizzi e prescrizioni

Art. 28b Edificio di base seriale. R1

COMUNE DI MONTOPOLI IN VAL D'ARNO • REGOLAMENTO URBANISTICO
 AGGIORNAMENTO DELLA SCHEDATURA DEL PATRIMONIO EDILIZIO STORICO NELLE UTOE

U.T.O.E.	scheda	localizzazione	Piano strutturale	identificazione
MONTOPOLI	135	via San Giovanni	Centro storico <i>Art. 21.3 D2</i>	<input checked="" type="radio"/> catasto leopoldino <input type="radio"/> catasto d'impianto <input type="radio"/> C. T. R. / recente

classificazione tipologica	stato di conservazione / destinazione
edificio di base seriale singolo	ristrutturato, conserva l'assetto tipologico e in parte le caratteristiche delle componenti edilizie / residenziale-attività commerciale



Intervento ammesso, indirizzi e prescrizioni

Art. 28b Edificio di base seriale. R1

COMUNE DI MONTOPOLI IN VAL D'ARNO • REGOLAMENTO URBANISTICO
 AGGIORNAMENTO DELLA SCHEDATURA DEL PATRIMONIO EDILIZIO STORICO NELLE UTOE

U.T.O.E.	scheda	localizzazione	Piano strutturale	identificazione
MONTOPOLI	136	via San Giovanni	Centro storico <i>Art. 21.2 D1</i>	<input checked="" type="radio"/> catasto leopoldino <input type="radio"/> catasto d'impianto <input type="radio"/> C. T. R. / recente

classificazione tipologica	stato di conservazione / destinazione
edificio di base seriale singolo	ristrutturato, conserva l'assetto tipologico e in parte le caratteristiche delle componenti edilizie / residenziale-attività commerciale



Intervento ammesso, indirizzi e prescrizioni

Art. 28b Edificio di base seriale. R1

COMUNE DI MONTOPOLI IN VAL D'ARNO • REGOLAMENTO URBANISTICO
 AGGIORNAMENTO DELLA SCHEDATURA DEL PATRIMONIO EDILIZIO STORICO NELLE UTOE

U.T.O.E.	scheda	localizzazione	Piano strutturale	identificazione
MONTOPOLI	137	via San Giovanni, 6	Centro storico <i>Art. 21.4 D3</i>	<input checked="" type="radio"/> catasto leopoldino <input type="radio"/> catasto d'impianto <input type="radio"/> C. T. R. / recente
classificazione tipologica		stato di conservazione / destinazione		
edificio di base seriale singolo		ristrutturato, conserva l'assetto tipologico e in parte le caratteristiche delle componenti edilizie / residenziale-attività commerciale		



Intervento ammesso, indirizzi e prescrizioni

Art. 28b Edificio di base seriale. R1

COMUNE DI MONTOPOLI IN VAL D'ARNO • REGOLAMENTO URBANISTICO
 AGGIORNAMENTO DELLA SCHEDATURA DEL PATRIMONIO EDILIZIO STORICO NELLE UTOE

U.T.O.E.	scheda	localizzazione	Piano strutturale	identificazione
MONTOPOLI	138	via San Giovanni, 2/4 - piazza della Pieve, 4	Centro storico Art. 21.4 D3	<input checked="" type="radio"/> catasto leopoldino <input type="radio"/> catasto d'impianto <input type="radio"/> C. T. R. / recente

classificazione tipologica	stato di conservazione / destinazione
edificio di base di più abitazioni aggregate con soluzione d'angolo	ristrutturato, conserva l'assetto tipologico e in parte le caratteristiche delle componenti edilizie / residenziale-attività commerciale



Intervento ammesso, indirizzi e prescrizioni

Art. 28b. R1

COMUNE DI MONTOPOLI IN VAL D'ARNO • REGOLAMENTO URBANISTICO
 AGGIORNAMENTO DELLA SCHEDATURA DEL PATRIMONIO EDILIZIO STORICO NELLE UTOE

U.T.O.E.	scheda	localizzazione	Piano strutturale	identificazione
MONTOPOLI	139	via Falcone, 1/3	Centro storico <i>Art. 21.4 D3</i>	<input checked="" type="radio"/> catasto leopoldino <input type="radio"/> catasto d'impianto <input type="radio"/> C. T. R. / recente

classificazione tipologica	stato di conservazione / destinazione
edificio di base seriale di fusione	ristrutturato, conserva l'assetto tipologico e in parte le caratteristiche delle componenti edilizie / residenziale



Intervento ammesso, indirizzi e prescrizioni

Art. 28b Edificio di base seriale. R1

COMUNE DI MONTOPOLI IN VAL D'ARNO • REGOLAMENTO URBANISTICO
AGGIORNAMENTO DELLA SCHEDATURA DEL PATRIMONIO EDILIZIO STORICO NELLE UTOE

U.T.O.E.	scheda	localizzazione	Piano strutturale	identificazione
MONTOPOLI	140	via Falcone	Centro storico <i>Art. 21.4 D3</i>	<input checked="" type="radio"/> catasto leopoldino <input type="radio"/> catasto d'impianto <input type="radio"/> C. T. R. / recente
classificazione tipologica		stato di conservazione / destinazione		
edificio di base seriale		ristrutturato con progetto recente, conserva l'assetto tipologico e in parte le caratteristiche delle componenti edilizie / residenziale		



Intervento ammesso, indirizzi e prescrizioni

Art. 28b Edificio di base seriale. R1

COMUNE DI MONTOPOLI IN VAL D'ARNO • REGOLAMENTO URBANISTICO
 AGGIORNAMENTO DELLA SCHEDATURA DEL PATRIMONIO EDILIZIO STORICO NELLE UTOE

U.T.O.E.	scheda	localizzazione	Piano strutturale	identificazione
MONTOPOLI	141	via Falcone, 9	Centro storico <i>Art. 21.2 D1</i>	<input checked="" type="radio"/> catasto leopoldino <input type="radio"/> catasto d'impianto <input type="radio"/> C. T. R. / recente

classificazione tipologica	stato di conservazione / destinazione
edificio di base seriale	ristrutturato, conserva l'assetto tipologico e in parte le caratteristiche delle componenti edilizie / residenziale



Intervento ammesso, indirizzi e prescrizioni

Art. 28b Edificio di base seriale. R1	scheda bene culturale CA 89
---------------------------------------	--

COMUNE DI MONTOPOLI IN VAL D'ARNO • REGOLAMENTO URBANISTICO
 AGGIORNAMENTO DELLA SCHEDATURA DEL PATRIMONIO EDILIZIO STORICO NELLE UTOE

U.T.O.E.	scheda	localizzazione	Piano strutturale	identificazione
MONTOPOLI	142	via Falcone, 11	Centro storico <i>Art. 21.3 D2</i>	<input checked="" type="radio"/> catasto leopoldino <input type="radio"/> catasto d'impianto <input type="radio"/> C. T. R. / recente
classificazione tipologica		stato di conservazione / destinazione		
edificio di base seriale		ristrutturato, conserva l'assetto tipologico e in parte le caratteristiche delle componenti edilizie / residenziale		



Intervento ammesso, indirizzi e prescrizioni

Art. 28b Edificio di base seriale. R1	scheda bene culturale CA 89
---------------------------------------	--

COMUNE DI MONTOPOLI IN VAL D'ARNO • REGOLAMENTO URBANISTICO
 AGGIORNAMENTO DELLA SCHEDATURA DEL PATRIMONIO EDILIZIO STORICO NELLE UTOE

U.T.O.E.	scheda	localizzazione	Piano strutturale	identificazione
MONTOPOLI	143	via Falcone, 13	Centro storico <i>Art. 21.3 D2</i>	<input checked="" type="radio"/> catasto leopoldino <input type="radio"/> catasto d'impianto <input type="radio"/> C. T. R. / recente

classificazione tipologica	stato di conservazione / destinazione
edificio di base seriale	ristrutturato, conserva l'assetto tipologico e in parte le caratteristiche delle componenti edilizie / residenziale



Intervento ammesso, indirizzi e prescrizioni

Art. 28b Edificio di base seriale. R1	scheda bene culturale CA 88
---------------------------------------	--

COMUNE DI MONTOPOLI IN VAL D'ARNO • REGOLAMENTO URBANISTICO
 AGGIORNAMENTO DELLA SCHEDATURA DEL PATRIMONIO EDILIZIO STORICO NELLE UTOE

U.T.O.E.	scheda	localizzazione	Piano strutturale	identificazione
MONTOPOLI	144	via Falcone, 15	Centro storico <i>Art. 21.2 D1</i>	<input checked="" type="radio"/> catasto leopoldino <input type="radio"/> catasto d'impianto <input type="radio"/> C. T. R. / recente
classificazione tipologica		stato di conservazione / destinazione		
edificio di base seriale di fusione		ristrutturato, conserva l'assetto tipologico e in parte le caratteristiche delle componenti edilizie / residenziale		



Intervento ammesso, indirizzi e prescrizioni

Art. 28b Edificio di base seriale. R1	scheda bene culturale CA 87
---------------------------------------	--

COMUNE DI MONTOPOLI IN VAL D'ARNO • REGOLAMENTO URBANISTICO
 AGGIORNAMENTO DELLA SCHEDATURA DEL PATRIMONIO EDILIZIO STORICO NELLE UTOE

U.T.O.E.	scheda	localizzazione	Piano strutturale	identificazione
MONTOPOLI	145	via Falcone	Centro storico <i>Art. 21.3 D2</i>	<input checked="" type="radio"/> catasto leopoldino <input type="radio"/> catasto d'impianto <input type="radio"/> C. T. R. / recente
classificazione tipologica		stato di conservazione / destinazione		
edificio di base seriale		ristrutturato, conserva l'assetto tipologico e in parte le caratteristiche delle componenti edilizie / residenziale		



Intervento ammesso, indirizzi e prescrizioni

Art. 28b Edificio di base seriale. R1	scheda bene culturale CA 86
---------------------------------------	--

COMUNE DI MONTOPOLI IN VAL D'ARNO • REGOLAMENTO URBANISTICO
 AGGIORNAMENTO DELLA SCHEDATURA DEL PATRIMONIO EDILIZIO STORICO NELLE UTOE

U.T.O.E.	scheda	localizzazione	Piano strutturale	identificazione
MONTOPOLI	146	via Falcone, 17	Centro storico <i>Art. 21.3 D2</i>	<input checked="" type="radio"/> catasto leopoldino <input type="radio"/> catasto d'impianto <input type="radio"/> C. T. R. / recente

classificazione tipologica	stato di conservazione / destinazione
edificio di base seriale	ristrutturato, conserva l'assetto tipologico e in parte le caratteristiche delle componenti edilizie / residenziale



Intervento ammesso, indirizzi e prescrizioni

Art. 28b Edificio di base seriale. R1	scheda bene culturale CA 86
---------------------------------------	--

COMUNE DI MONTOPOLI IN VAL D'ARNO • REGOLAMENTO URBANISTICO
 AGGIORNAMENTO DELLA SCHEDATURA DEL PATRIMONIO EDILIZIO STORICO NELLE UTOE

U.T.O.E.	scheda	localizzazione	Piano strutturale	identificazione
MONTOPOLI	147	via Falcone, 19/21/23	Centro storico <i>Art. 21.3 D2</i>	<input checked="" type="radio"/> catasto leopoldino <input type="radio"/> catasto d'impianto <input type="radio"/> C. T. R. / recente
classificazione tipologica		stato di conservazione / destinazione		
edificio di base seriale		ristrutturato, conserva l'assetto tipologico e in parte le caratteristiche delle componenti edilizie / residenziale		



Intervento ammesso, indirizzi e prescrizioni

Art. 28b Edificio di base seriale. R1

COMUNE DI MONTOPOLI IN VAL D'ARNO • REGOLAMENTO URBANISTICO
 AGGIORNAMENTO DELLA SCHEDATURA DEL PATRIMONIO EDILIZIO STORICO NELLE UTOE

U.T.O.E.	scheda	localizzazione	Piano strutturale	identificazione
MONTOPOLI	149		Centro storico <i>Art. 21.4 D3</i>	<input checked="" type="radio"/> catasto leopoldino <input type="radio"/> catasto d'impianto <input type="radio"/> C. T. R. / recente

classificazione tipologica	stato di conservazione / destinazione
edificio specialistico religioso	conserva l'assetto tipologico e in parte le caratteristiche delle componenti edilizie / residenziale



Intervento ammesso, indirizzi e prescrizioni

Art. 28a Edificio specialistico religioso. Restauro	scheda bene culturale CA 80
---	--

COMUNE DI MONTOPOLI IN VAL D'ARNO • REGOLAMENTO URBANISTICO
 AGGIORNAMENTO DELLA SCHEDATURA DEL PATRIMONIO EDILIZIO STORICO NELLE UTOE

U.T.O.E.	scheda	localizzazione	Piano strutturale	identificazione
MONTOPOLI	150		Centro storico <i>Art. 21.4 D3</i>	<input checked="" type="radio"/> catasto leopoldino <input type="radio"/> catasto d'impianto <input type="radio"/> C. T. R. / recente

classificazione tipologica	stato di conservazione / destinazione
edificio specialistico religioso	ristrutturato, conserva l'assetto tipologico e in parte le caratteristiche delle componenti edilizie / residenziale



Intervento ammesso, indirizzi e prescrizioni

Art. 28a Edificio specialistico religioso. Restauro	scheda bene culturale CA 80
---	--

COMUNE DI MONTOPOLI IN VAL D'ARNO • REGOLAMENTO URBANISTICO
 AGGIORNAMENTO DELLA SCHEDATURA DEL PATRIMONIO EDILIZIO STORICO NELLE UTOE

U.T.O.E.	scheda	localizzazione	Piano strutturale	identificazione
MONTOPOLI	151		Centro storico <i>Art. 21.4 D3</i>	<input checked="" type="radio"/> catasto leopoldino <input type="radio"/> catasto d'impianto <input type="radio"/> C. T. R. / recente

classificazione tipologica	stato di conservazione / destinazione
edificio specialistico religioso	ristrutturato, conserva l'assetto tipologico e in parte le caratteristiche delle componenti edilizie / scuola



Intervento ammesso, indirizzi e prescrizioni

Art. 28a Edificio specialistico religioso. Restauro	scheda bene culturale CA 80
---	--

COMUNE DI MONTOPOLI IN VAL D'ARNO • REGOLAMENTO URBANISTICO
 AGGIORNAMENTO DELLA SCHEDATURA DEL PATRIMONIO EDILIZIO STORICO NELLE UTOE

U.T.O.E.	scheda	localizzazione	Piano strutturale	identificazione
MONTOPOLI	152	via Falcone	Centro storico <i>Art. 21.2 D1</i>	<input type="radio"/> catasto leopoldino <input checked="" type="radio"/> catasto d'impianto <input type="radio"/> C. T. R. / recente
		classificazione tipologica	stato di conservazione / destinazione	
		edificio specialistico religioso		



Intervento ammesso, indirizzi e prescrizioni

Art. 28a Edificio specialistico religioso. Restauro

COMUNE DI MONTOPOLI IN VAL D'ARNO • REGOLAMENTO URBANISTICO
 AGGIORNAMENTO DELLA SCHEDATURA DEL PATRIMONIO EDILIZIO STORICO NELLE UTOE

U.T.O.E.	scheda	localizzazione	Piano strutturale	identificazione
MONTOPOLI	153	via Falcone	Centro storico <i>Art. 21.1. Restauro</i>	<input checked="" type="radio"/> catasto leopoldino <input type="radio"/> catasto d'impianto <input type="radio"/> C. T. R. / recente
classificazione tipologica		stato di conservazione / destinazione		
edificio specialistico religioso		conservatorio di Santa Marta		



Intervento ammesso, indirizzi e prescrizioni

Art. 28a Edificio specialistico religioso. Restauro	scheda bene culturale CF 81
---	--

COMUNE DI MONTOPOLI IN VAL D'ARNO • REGOLAMENTO URBANISTICO
 AGGIORNAMENTO DELLA SCHEDATURA DEL PATRIMONIO EDILIZIO STORICO NELLE UTOE

U.T.O.E.	scheda	localizzazione	Piano strutturale	identificazione
MONTOPOLI	154	via Falcone	Centro storico Art. 21.4 D3 Art. 21 1. <i>Restauro</i>	<input checked="" type="radio"/> catasto leopoldino <input type="radio"/> catasto d'impianto <input type="radio"/> C. T. R. / recente
classificazione tipologica		stato di conservazione / destinazione		
edificio specialistico religioso		ristrutturato, conserva l'assetto tipologico e in parte le caratteristiche delle componenti edilizie / scuola elementare/superiore		



Intervento ammesso, indirizzi e prescrizioni

Art. 28a Edificio specialistico religioso. Restauro

COMUNE DI MONTOPOLI IN VAL D'ARNO • REGOLAMENTO URBANISTICO
 AGGIORNAMENTO DELLA SCHEDATURA DEL PATRIMONIO EDILIZIO STORICO NELLE UTOE

U.T.O.E.	scheda	localizzazione	Piano strutturale	identificazione
MONTOPOLI	155	via Falcone, 24	Centro storico <i>Art. 21.3 D2</i>	<input checked="" type="radio"/> catasto leopoldino <input type="radio"/> catasto d'impianto <input type="radio"/> C. T. R. / recente

classificazione tipologica	stato di conservazione / destinazione
edificio di base seriale	ristrutturato, conserva l'assetto tipologico e in parte le caratteristiche delle componenti edilizie / residenziale



Intervento ammesso, indirizzi e prescrizioni

Art. 28b Edificio di base seriale. R1

COMUNE DI MONTOPOLI IN VAL D'ARNO • REGOLAMENTO URBANISTICO
 AGGIORNAMENTO DELLA SCHEDATURA DEL PATRIMONIO EDILIZIO STORICO NELLE UTOE

U.T.O.E.	scheda	localizzazione	Piano strutturale	identificazione
MONTOPOLI	156	via Falcone, 22	Centro storico <i>Art. 21.2 D1</i>	<input checked="" type="radio"/> catasto leopoldino <input type="radio"/> catasto d'impianto <input type="radio"/> C. T. R. / recente

classificazione tipologica	stato di conservazione / destinazione
edificio di base che ha assunto i caratteri del palazzetto otto/novecentesco	ristrutturato, conserva l'assetto tipologico e in parte le caratteristiche delle componenti edilizie / residenziale



Intervento ammesso, indirizzi e prescrizioni

Art. 28b Palazzetto R1

COMUNE DI MONTOPOLI IN VAL D'ARNO • REGOLAMENTO URBANISTICO
 AGGIORNAMENTO DELLA SCHEDATURA DEL PATRIMONIO EDILIZIO STORICO NELLE UTOE

U.T.O.E.	scheda	localizzazione	Piano strutturale	identificazione
MONTOPOLI	157	via Falcone, 20	Centro storico <i>Art. 21.2 D1</i>	<input checked="" type="radio"/> catasto leopoldino <input type="radio"/> catasto d'impianto <input type="radio"/> C. T. R. / recente

classificazione tipologica	stato di conservazione / destinazione
edificio di base seriale singolo	ristrutturato, conserva l'assetto tipologico e in parte le caratteristiche delle componenti edilizie / residenziale



Intervento ammesso, indirizzi e prescrizioni

Art. 28b Edificio di base seriale. R1

COMUNE DI MONTOPOLI IN VAL D'ARNO • REGOLAMENTO URBANISTICO
 AGGIORNAMENTO DELLA SCHEDATURA DEL PATRIMONIO EDILIZIO STORICO NELLE UTOE

U.T.O.E.	scheda	localizzazione	Piano strutturale	identificazione
MONTOPOLI	158	via Falcone, 18	Centro storico <i>Art. 21.4 D3</i>	<input checked="" type="radio"/> catasto leopoldino <input type="radio"/> catasto d'impianto <input type="radio"/> C. T. R. / recente

classificazione tipologica	stato di conservazione / destinazione
edificio di base seriale di fusione	ristrutturato, conserva l'assetto tipologico e in parte le caratteristiche delle componenti edilizie / residenziale



Intervento ammesso, indirizzi e prescrizioni

Art. 28b Edificio di base seriale. R1

COMUNE DI MONTOPOLI IN VAL D'ARNO • REGOLAMENTO URBANISTICO
 AGGIORNAMENTO DELLA SCHEDATURA DEL PATRIMONIO EDILIZIO STORICO NELLE UTOE

U.T.O.E.	scheda	localizzazione	Piano strutturale	identificazione
MONTOPOLI	159	via Falcone, 16	Centro storico <i>Art. 21.2 D1</i>	<input checked="" type="radio"/> catasto leopoldino <input type="radio"/> catasto d'impianto <input type="radio"/> C. T. R. / recente
classificazione tipologica		stato di conservazione / destinazione		
edificio di base con i caratteri del palazzetto		ristrutturato, conserva l'assetto tipologico e in parte le caratteristiche delle componenti edilizie / residenziale		



Intervento ammesso, indirizzi e prescrizioni

Art. 28b Palazzetto R1

COMUNE DI MONTOPOLI IN VAL D'ARNO • REGOLAMENTO URBANISTICO
 AGGIORNAMENTO DELLA SCHEDATURA DEL PATRIMONIO EDILIZIO STORICO NELLE UTOE

U.T.O.E.	scheda	localizzazione	Piano strutturale	identificazione
MONTOPOLI	160	via Falcone, 12/14	Centro storico <i>Art. 21.2 D1</i>	<input checked="" type="radio"/> catasto leopoldino <input type="radio"/> catasto d'impianto <input type="radio"/> C. T. R. / recente

classificazione tipologica	stato di conservazione / destinazione
edificio di base seriale	ristrutturato, conserva l'assetto tipologico e in parte le caratteristiche delle componenti edilizie / residenziale



Intervento ammesso, indirizzi e prescrizioni

Art. 28b Edificio di base seriale. R1

COMUNE DI MONTOPOLI IN VAL D'ARNO • REGOLAMENTO URBANISTICO
 AGGIORNAMENTO DELLA SCHEDATURA DEL PATRIMONIO EDILIZIO STORICO NELLE UTOE

U.T.O.E.	scheda	localizzazione	Piano strutturale	identificazione
MONTOPOLI	161	via Falcone, 10	Centro storico <i>Art. 21.2 D1</i>	<input checked="" type="radio"/> catasto leopoldino <input type="radio"/> catasto d'impianto <input type="radio"/> C. T. R. / recente

classificazione tipologica	stato di conservazione / destinazione
edificio di base seriale	ristrutturato, conserva l'assetto tipologico e in parte le caratteristiche delle componenti edilizie / residenziale



Intervento ammesso, indirizzi e prescrizioni

Art. 28b Edificio di base seriale. R1	scheda bene culturale CA 72
---------------------------------------	--

COMUNE DI MONTOPOLI IN VAL D'ARNO • REGOLAMENTO URBANISTICO
 AGGIORNAMENTO DELLA SCHEDATURA DEL PATRIMONIO EDILIZIO STORICO NELLE UTOE

U.T.O.E.	scheda	localizzazione	Piano strutturale	identificazione
MONTOPOLI	162	via Falcone, 8	Centro storico <i>Art. 21.1. Restauro</i>	<input checked="" type="radio"/> catasto leopoldino <input type="radio"/> catasto d'impianto <input type="radio"/> C. T. R. / recente

classificazione tipologica	stato di conservazione / destinazione
palazzetto	ristrutturato, conserva l'assetto tipologico e in parte le caratteristiche delle componenti edilizie / residenziale



Intervento ammesso, indirizzi e prescrizioni

Art. 28b Palazzetto R1	scheda bene culturale CF 71
------------------------	--

COMUNE DI MONTOPOLI IN VAL D'ARNO • REGOLAMENTO URBANISTICO
 AGGIORNAMENTO DELLA SCHEDATURA DEL PATRIMONIO EDILIZIO STORICO NELLE UTOE

U.T.O.E.	scheda	localizzazione	Piano strutturale	identificazione
MONTOPOLI	163	via Falcone, 6	Centro storico <i>Art. 21.1. Restauro</i>	<input checked="" type="radio"/> catasto leopoldino <input type="radio"/> catasto d'impianto <input type="radio"/> C. T. R. / recente

classificazione tipologica	stato di conservazione / destinazione
palazzo	ristrutturato, conserva l'assetto tipologico e in parte le caratteristiche delle componenti edilizie / residenziale



Intervento ammesso, indirizzi e prescrizioni

Art. 28a Palazzo. Restauro	scheda bene culturale CA 70
----------------------------	--

COMUNE DI MONTOPOLI IN VAL D'ARNO • REGOLAMENTO URBANISTICO
 AGGIORNAMENTO DELLA SCHEDATURA DEL PATRIMONIO EDILIZIO STORICO NELLE UTOE

U.T.O.E. scheda

localizzazione

Piano strutturale

identificazione

MONTOPOLI	164	via Falcone, 4	Centro storico <i>Art. 21.2 D1</i>	<input checked="" type="radio"/> catasto leopoldino <input type="radio"/> catasto d'impianto <input type="radio"/> C. T. R. / recente
------------------	------------	----------------	---------------------------------------	---

classificazione tipologica

stato di conservazione / destinazione

edificio di base seriale di più abitazioni	ristrutturato, conserva l'assetto tipologico e in parte le caratteristiche delle componenti edilizie / residenziale
--	---



Intervento ammesso, indirizzi e prescrizioni

Art. 28b Edificio di base seriale. R1

COMUNE DI MONTOPOLI IN VAL D'ARNO • REGOLAMENTO URBANISTICO
 AGGIORNAMENTO DELLA SCHEDATURA DEL PATRIMONIO EDILIZIO STORICO NELLE UTOE

U.T.O.E. scheda

localizzazione

Piano strutturale

identificazione

MONTOPOLI	165	via Falcone, 2 - via Sant' Andrea, 4	Centro storico <i>Art. 21.1. Restauro</i>	<input checked="" type="radio"/> catasto leopoldino <input type="radio"/> catasto d'impianto <input type="radio"/> C. T. R. / recente
------------------	------------	--------------------------------------	--	---

classificazione tipologica

stato di conservazione / destinazione

palazzo	ristrutturato, conserva l'assetto tipologico e in parte le caratteristiche delle componenti edilizie / residenziale
---------	---



Intervento ammesso, indirizzi e prescrizioni

Art. 28a Palazzo. Restauro

scheda
bene culturale
CA 68

COMUNE DI MONTOPOLI IN VAL D'ARNO • REGOLAMENTO URBANISTICO
 AGGIORNAMENTO DELLA SCHEDATURA DEL PATRIMONIO EDILIZIO STORICO NELLE UTOE

U.T.O.E.	scheda	localizzazione	Piano strutturale	identificazione
MONTOPOLI	166	via Sant' Andrea, 8/10/12	Centro storico <i>Art. 21.1. Restauro</i> <i>Art. 21.4 D3</i>	<input checked="" type="radio"/> catasto leopoldino <input type="radio"/> catasto d'impianto <input type="radio"/> C. T. R. / recente

classificazione tipologica	stato di conservazione / destinazione
edificio specialistico	ristrutturato, conserva in parte l'assetto tipologico e poco le caratteristiche delle componenti edilizie / residenziale-attività di ristorazione



Intervento ammesso, indirizzi e prescrizioni

Art. 28b. R2	scheda bene culturale CA 67
--------------	--

COMUNE DI MONTOPOLI IN VAL D'ARNO • REGOLAMENTO URBANISTICO
 AGGIORNAMENTO DELLA SCHEDATURA DEL PATRIMONIO EDILIZIO STORICO NELLE UTOE

U.T.O.E. scheda

localizzazione

Piano strutturale

identificazione

MONTOPOLI	167	via Sant' Andrea, 4	Centro storico Art. 21.3 D2	<input checked="" type="radio"/> catasto leopoldino <input type="radio"/> catasto d'impianto <input type="radio"/> C. T. R. / recente
------------------	------------	---------------------	--------------------------------	---

classificazione tipologica

stato di conservazione / destinazione

edificio di base di più abitazioni allineate	ristrutturato, conserva l'assetto tipologico e in parte le caratteristiche delle componenti edilizie / residenziale
--	---



Intervento ammesso, indirizzi e prescrizioni

Art. 28b Edificio di base. R1

scheda
bene culturale
CA 66

COMUNE DI MONTOPOLI IN VAL D'ARNO • REGOLAMENTO URBANISTICO
 AGGIORNAMENTO DELLA SCHEDATURA DEL PATRIMONIO EDILIZIO STORICO NELLE UTOE

U.T.O.E.	scheda	localizzazione	Piano strutturale	identificazione
MONTOPOLI	168	via Sant' Andrea	Centro storico <i>Art. 21.1. Restauro</i>	<input type="radio"/> catasto leopoldino <input checked="" type="radio"/> catasto d'impianto <input type="radio"/> C. T. R. / recente
classificazione tipologica		stato di conservazione / destinazione		
edificio adattato a villa urbana		ristrutturato, conserva l'assetto tipologico e le caratteristiche delle componenti edilizie / residenziale		



Intervento ammesso, indirizzi e prescrizioni

Art. 28b R1

COMUNE DI MONTOPOLI IN VAL D'ARNO • REGOLAMENTO URBANISTICO
 AGGIORNAMENTO DELLA SCHEDATURA DEL PATRIMONIO EDILIZIO STORICO NELLE UTOE

U.T.O.E.	scheda	localizzazione	Piano strutturale	identificazione
MONTOPOLI	169	piazza della Pieve, 3 - via Sant' Andrea	Centro storico <i>Art. 21.2 D1</i>	<input checked="" type="radio"/> catasto leopoldino <input type="radio"/> catasto d'impianto <input type="radio"/> C. T. R. / recente

classificazione tipologica	stato di conservazione / destinazione
palazzo	ristrutturato, conserva l'assetto tipologico e in parte le caratteristiche delle componenti edilizie / residenziale



Intervento ammesso, indirizzi e prescrizioni

Art. 28a Palazzo. Restauro	scheda bene culturale CA 55
----------------------------	--

COMUNE DI MONTOPOLI IN VAL D'ARNO • REGOLAMENTO URBANISTICO
 AGGIORNAMENTO DELLA SCHEDATURA DEL PATRIMONIO EDILIZIO STORICO NELLE UTOE

U.T.O.E.	scheda	localizzazione	Piano strutturale	identificazione
MONTOPOLI	170	piazza della Pieve	Centro storico <i>Art. 21.1. Restauro</i>	<input checked="" type="radio"/> catasto leopoldino <input type="radio"/> catasto d'impianto <input type="radio"/> C. T. R. / recente

classificazione tipologica	stato di conservazione / destinazione
palazzetto	ristrutturato, conserva l'assetto tipologico e in parte le caratteristiche delle componenti edilizie / residenziale



Intervento ammesso, indirizzi e prescrizioni

Art. 28b Palazzetto R1	scheda bene culturale CA 54
------------------------	--

COMUNE DI MONTOPOLI IN VAL D'ARNO • REGOLAMENTO URBANISTICO
 AGGIORNAMENTO DELLA SCHEDATURA DEL PATRIMONIO EDILIZIO STORICO NELLE UTOE

U.T.O.E.	scheda	localizzazione	Piano strutturale	identificazione
MONTOPOLI	171	via Santo Stefano, 20/22/24	Centro storico <i>Art. 21.2 D1</i>	<input checked="" type="radio"/> catasto leopoldino <input type="radio"/> catasto d'impianto <input type="radio"/> C. T. R. / recente
classificazione tipologica		stato di conservazione / destinazione		
palazzetto		conserva l'assetto tipologico e in parte le caratteristiche delle componenti edilizie / residenziale-attività commerciale		



Intervento ammesso, indirizzi e prescrizioni

Art. 28b Palazzetto R1	scheda bene culturale CA 53
------------------------	--

COMUNE DI MONTOPOLI IN VAL D'ARNO • REGOLAMENTO URBANISTICO
 AGGIORNAMENTO DELLA SCHEDATURA DEL PATRIMONIO EDILIZIO STORICO NELLE UTOE

U.T.O.E.	scheda	localizzazione	Piano strutturale	identificazione
MONTOPOLI	172	via Santo Stefano, 16/18	Centro storico <i>Art. 21.3 D2</i>	<input checked="" type="radio"/> catasto leopoldino <input type="radio"/> catasto d'impianto <input type="radio"/> C. T. R. / recente

classificazione tipologica	stato di conservazione / destinazione
palazzetto	ristrutturato, conserva l'assetto tipologico e in parte le caratteristiche delle componenti edilizie / residenziale-attività commerciale



Intervento ammesso, indirizzi e prescrizioni

Art. 28b Palazzetto R1	scheda bene culturale CA 52
------------------------	--

COMUNE DI MONTOPOLI IN VAL D'ARNO • REGOLAMENTO URBANISTICO
 AGGIORNAMENTO DELLA SCHEDATURA DEL PATRIMONIO EDILIZIO STORICO NELLE UTOE

U.T.O.E.	scheda	localizzazione	Piano strutturale	identificazione
MONTOPOLI	173	via Santo Stefano, 12/14	Centro storico <i>Art. 21.3 D2</i>	<input checked="" type="radio"/> catasto leopoldino <input type="radio"/> catasto d'impianto <input type="radio"/> C. T. R. / recente
classificazione tipologica		stato di conservazione / destinazione		
edificio di base seriale		ristrutturato, conserva l'assetto tipologico e in parte le caratteristiche delle componenti edilizie / residenziale		



Intervento ammesso, indirizzi e prescrizioni

Art. 28b Edificio di base seriale. R1	scheda bene culturale CF 51
---------------------------------------	--

COMUNE DI MONTOPOLI IN VAL D'ARNO • REGOLAMENTO URBANISTICO
 AGGIORNAMENTO DELLA SCHEDATURA DEL PATRIMONIO EDILIZIO STORICO NELLE UTOE

U.T.O.E.	scheda	localizzazione	Piano strutturale	identificazione
MONTOPOLI	174	via Santo Stefano, 8/10	Centro storico Art. 21.4 D3	<input checked="" type="radio"/> catasto leopoldino <input type="radio"/> catasto d'impianto <input type="radio"/> C. T. R. / recente

classificazione tipologica	stato di conservazione / destinazione
palazzetto	ristrutturato, conserva l'assetto tipologico e in parte le caratteristiche delle componenti edilizie / residenziale



Intervento ammesso, indirizzi e prescrizioni

Art. 28b Edificio di base seriale. R1	scheda bene culturale CA 50
---------------------------------------	--

COMUNE DI MONTOPOLI IN VAL D'ARNO • REGOLAMENTO URBANISTICO
 AGGIORNAMENTO DELLA SCHEDATURA DEL PATRIMONIO EDILIZIO STORICO NELLE UTOE

U.T.O.E.	scheda	localizzazione	Piano strutturale	identificazione
MONTOPOLI	175	via Santo Stefano, 2/4/6	Centro storico <i>Art. 21.2 D1</i>	◎ catasto leopoldino ○ catasto d'impianto ○ C. T. R. / recente

classificazione tipologica	stato di conservazione / destinazione
palazzetto	ristrutturato, conserva l'assetto tipologico e in parte le caratteristiche delle componenti edilizie / residenziale



Intervento ammesso, indirizzi e prescrizioni

Art. 28b Palazzetto R1

COMUNE DI MONTOPOLI IN VAL D'ARNO • REGOLAMENTO URBANISTICO
 AGGIORNAMENTO DELLA SCHEDATURA DEL PATRIMONIO EDILIZIO STORICO NELLE UTOE

U.T.O.E.	scheda	localizzazione	Piano strutturale	identificazione
MONTOPOLI	176	piazza Michele da Montopoli, 7/8/9/10	Centro storico Art. 21.4 D3	<input checked="" type="radio"/> catasto leopoldino <input type="radio"/> catasto d'impianto <input type="radio"/> C. T. R. / recente

classificazione tipologica	stato di conservazione / destinazione
edificio di base con soluzione d'angolo di recente sistemazione	ristrutturato, conserva l'assetto tipologico e in parte le caratteristiche delle componenti edilizie / residenziale



Intervento ammesso, indirizzi e prescrizioni

Art. 28b Edificio di base seriale. R2	scheda bene culturale CA 48
---------------------------------------	--

COMUNE DI MONTOPOLI IN VAL D'ARNO • REGOLAMENTO URBANISTICO
 AGGIORNAMENTO DELLA SCHEDATURA DEL PATRIMONIO EDILIZIO STORICO NELLE UTOE

U.T.O.E.	scheda	localizzazione	Piano strutturale	identificazione
MONTOPOLI	177	via Barberia, 1/3	Centro storico <i>Art. 21.3 D2</i>	<input checked="" type="radio"/> catasto leopoldino <input type="radio"/> catasto d'impianto <input type="radio"/> C. T. R. / recente

classificazione tipologica	stato di conservazione / destinazione
edificio di base seriale	ristrutturato, conserva l'assetto tipologico e in parte le caratteristiche delle componenti edilizie / residenziale



Intervento ammesso, indirizzi e prescrizioni

Art. 28b Edificio di base seriale. R1

COMUNE DI MONTOPOLI IN VAL D'ARNO • REGOLAMENTO URBANISTICO
 AGGIORNAMENTO DELLA SCHEDATURA DEL PATRIMONIO EDILIZIO STORICO NELLE UTOE

U.T.O.E.	scheda	localizzazione	Piano strutturale	identificazione
MONTOPOLI	178	via Barberia, 5	Centro storico <i>Art. 21.3 D2</i>	<input checked="" type="radio"/> catasto leopoldino <input type="radio"/> catasto d'impianto <input type="radio"/> C. T. R. / recente

classificazione tipologica	stato di conservazione / destinazione
edificio di base seriale	ristrutturato, conserva l'assetto tipologico e in parte le caratteristiche delle componenti edilizie / residenziale-bar



Intervento ammesso, indirizzi e prescrizioni

Art. 28b Edificio di base seriale. R1	scheda bene culturale CA 46
---------------------------------------	--

COMUNE DI MONTOPOLI IN VAL D'ARNO • REGOLAMENTO URBANISTICO
 AGGIORNAMENTO DELLA SCHEDATURA DEL PATRIMONIO EDILIZIO STORICO NELLE UTOE

U.T.O.E.	scheda	localizzazione	Piano strutturale	identificazione
MONTOPOLI	179	via Barberia, 11	Centro storico <i>Art. 21.3 D2</i>	<input checked="" type="radio"/> catasto leopoldino <input type="radio"/> catasto d'impianto <input type="radio"/> C. T. R. / recente

classificazione tipologica	stato di conservazione / destinazione
edificio di base di più abitazioni con volume secondario giustapposto	ristrutturato, conserva l'assetto tipologico e in parte le caratteristiche delle componenti edilizie / residenziale



Intervento ammesso, indirizzi e prescrizioni

Art. 28b Edificio di base seriale. R1	scheda bene culturale CA 45
---------------------------------------	--

COMUNE DI MONTOPOLI IN VAL D'ARNO • REGOLAMENTO URBANISTICO
 AGGIORNAMENTO DELLA SCHEDATURA DEL PATRIMONIO EDILIZIO STORICO NELLE UTOE

U.T.O.E.	scheda	localizzazione	Piano strutturale	identificazione
MONTOPOLI	180	via Barberia, 13	Centro storico Art. 21.4 D3	<input type="radio"/> catasto leopoldino <input checked="" type="radio"/> catasto d'impianto <input type="radio"/> C. T. R. / recente
classificazione tipologica		stato di conservazione / destinazione		
edificio di base seriale singolo		ristrutturato con progetto recente, conserva l'assetto tipologico e in parte le caratteristiche delle componenti edilizie / residenziale		



Intervento ammesso, indirizzi e prescrizioni

Art. 28b Edificio di base seriale. R2

COMUNE DI MONTOPOLI IN VAL D'ARNO • REGOLAMENTO URBANISTICO
 AGGIORNAMENTO DELLA SCHEDATURA DEL PATRIMONIO EDILIZIO STORICO NELLE UTOE

U.T.O.E.	scheda	localizzazione	Piano strutturale	identificazione
MONTOPOLI	181	via Barberia, 15/17	Centro storico <i>Art. 21.4 D3</i>	<input type="radio"/> catasto leopoldino <input checked="" type="radio"/> catasto d'impianto <input type="radio"/> C. T. R. / recente

classificazione tipologica	stato di conservazione / destinazione
edificio di base seriale	in fase di ristrutturazione, alterato nell'assetto tipologico e in parte nelle caratteristiche delle componenti edilizie / residenziale



Intervento ammesso, indirizzi e prescrizioni

Art. 28b Edificio di base seriale. R2

COMUNE DI MONTOPOLI IN VAL D'ARNO • REGOLAMENTO URBANISTICO
 AGGIORNAMENTO DELLA SCHEDATURA DEL PATRIMONIO EDILIZIO STORICO NELLE UTOE

U.T.O.E.	scheda	localizzazione	Piano strutturale	identificazione
MONTOPOLI	182	via Barberia, 19/21	Centro storico <i>Art. 21.4 D3</i>	<input checked="" type="radio"/> catasto leopoldino <input type="radio"/> catasto d'impianto <input type="radio"/> C. T. R. / recente
		classificazione tipologica	stato di conservazione / destinazione	
		edificio di base seriale singolo	ristrutturato, conserva l'assetto tipologico e in parte le caratteristiche delle componenti edilizie / residenziale	



Intervento ammesso, indirizzi e prescrizioni

Art. 28b Edificio di base seriale. R2

COMUNE DI MONTOPOLI IN VAL D'ARNO • REGOLAMENTO URBANISTICO
 AGGIORNAMENTO DELLA SCHEDATURA DEL PATRIMONIO EDILIZIO STORICO NELLE UTOE

U.T.O.E.	scheda	localizzazione	Piano strutturale	identificazione
MONTOPOLI	183	via Barberia, 23/25	Centro storico Art. 21.4 D3	<input checked="" type="radio"/> catasto leopoldino <input type="radio"/> catasto d'impianto <input type="radio"/> C. T. R. / recente
classificazione tipologica		stato di conservazione / destinazione		
edificio di base seriale singolo		ristrutturato, conserva l'assetto tipologico e in parte le caratteristiche delle componenti edilizie / residenziale		



Intervento ammesso, indirizzi e prescrizioni

Art. 28b Edificio di base seriale. R2

COMUNE DI MONTOPOLI IN VAL D'ARNO • REGOLAMENTO URBANISTICO
 AGGIORNAMENTO DELLA SCHEDATURA DEL PATRIMONIO EDILIZIO STORICO NELLE UTOE

U.T.O.E.	scheda	localizzazione	Piano strutturale	identificazione
MONTOPOLI	184	via Barberia, 27	Centro storico <i>Art. 21.4 D3</i>	<input checked="" type="radio"/> catasto leopoldino <input type="radio"/> catasto d'impianto <input type="radio"/> C. T. R. / recente

classificazione tipologica	stato di conservazione / destinazione
edificio di base seriale	ristrutturato, alterato nell'assetto tipologico e nelle caratteristiche delle componenti edilizie / residenziale



Intervento ammesso, indirizzi e prescrizioni

Art. 28b Edificio di base seriale. R2

COMUNE DI MONTOPOLI IN VAL D'ARNO • REGOLAMENTO URBANISTICO
 AGGIORNAMENTO DELLA SCHEDATURA DEL PATRIMONIO EDILIZIO STORICO NELLE UTOE

U.T.O.E. scheda

localizzazione

Piano strutturale

identificazione

MONTOPOLI	185	via Barberia, 31/33/35	Centro storico <i>Art. 21.2 D1</i>	<input type="radio"/> catasto leopoldino <input type="radio"/> catasto d'impianto <input checked="" type="radio"/> C. T. R. / recente
------------------	------------	------------------------	---------------------------------------	---

classificazione tipologica

stato di conservazione / destinazione

edificio di base seriale di più abitazioni	Di più recente edificazione, conserva l'assetto tipologico e in parte le caratteristiche delle componenti edilizie / residenziale
--	---



Intervento ammesso, indirizzi e prescrizioni

Art. 28b Edificio di base seriale. R2

COMUNE DI MONTOPOLI IN VAL D'ARNO • REGOLAMENTO URBANISTICO
 AGGIORNAMENTO DELLA SCHEDATURA DEL PATRIMONIO EDILIZIO STORICO NELLE UTOE

U.T.O.E.	scheda	localizzazione	Piano strutturale	identificazione
MONTOPOLI	186	via Barberia, 37	Centro storico <i>Art. 21.2 D1</i>	<input type="radio"/> catasto leopoldino <input checked="" type="radio"/> catasto d'impianto <input type="radio"/> C. T. R. / recente

classificazione tipologica	stato di conservazione / destinazione
edificio di base seriale	ristrutturato con progetto recente, conserva l'assetto tipologico e in parte le caratteristiche delle componenti edilizie / residenziale



Intervento ammesso, indirizzi e prescrizioni

Art. 28b Edificio di base seriale. R2

COMUNE DI MONTOPOLI IN VAL D'ARNO • REGOLAMENTO URBANISTICO
 AGGIORNAMENTO DELLA SCHEDATURA DEL PATRIMONIO EDILIZIO STORICO NELLE UTOE

U.T.O.E.	scheda	localizzazione	Piano strutturale	identificazione
MONTOPOLI	187	via Barberia, 39/41	Centro storico <i>Art. 21.2 D1</i>	<input type="radio"/> catasto leopoldino <input checked="" type="radio"/> catasto d'impianto <input type="radio"/> C. T. R. / recente
classificazione tipologica		stato di conservazione / destinazione		
edificio di base seriale singolo		ristrutturato con progetto recente, conserva l'assetto tipologico e in parte le caratteristiche delle componenti edilizie / residenziale		



Intervento ammesso, indirizzi e prescrizioni

Art. 28b Edificio di base seriale. R2

COMUNE DI MONTOPOLI IN VAL D'ARNO • REGOLAMENTO URBANISTICO
 AGGIORNAMENTO DELLA SCHEDATURA DEL PATRIMONIO EDILIZIO STORICO NELLE UTOE

U.T.O.E.	scheda	localizzazione	Piano strutturale	identificazione
MONTOPOLI	188	via Barberia, 43	Centro storico <i>Art. 21.4 D3</i>	<input type="radio"/> catasto leopoldino <input checked="" type="radio"/> catasto d'impianto <input type="radio"/> C. T. R. / recente

classificazione tipologica	stato di conservazione / destinazione
edificio di base seriale singolo	ristrutturato, conserva l'assetto tipologico e le caratteristiche delle componenti edilizie / residenziale



Intervento ammesso, indirizzi e prescrizioni

Art. 28b Edificio di base seriale. R1

COMUNE DI MONTOPOLI IN VAL D'ARNO • REGOLAMENTO URBANISTICO
 AGGIORNAMENTO DELLA SCHEDATURA DEL PATRIMONIO EDILIZIO STORICO NELLE UTOE

U.T.O.E.	scheda	localizzazione	Piano strutturale	identificazione
MONTOPOLI	189	via Barberia, 45	Centro storico <i>Art. 21.1. Restauro</i> <i>Art. 21.4 D3</i>	<input checked="" type="radio"/> catasto leopoldino <input type="radio"/> catasto d'impianto <input type="radio"/> C. T. R. / recente

classificazione tipologica	stato di conservazione / destinazione
edificio specialistico e edificio di base	torre di avvistamento e fabbricato giustapposto, ristrutturato con progetto recente / residenziale



Intervento ammesso, indirizzi e prescrizioni

Art. 28a Edificio specialistico civile. Restauro	scheda bene culturale CF 33 - CA 34
--	---

COMUNE DI MONTOPOLI IN VAL D'ARNO • REGOLAMENTO URBANISTICO
 AGGIORNAMENTO DELLA SCHEDATURA DEL PATRIMONIO EDILIZIO STORICO NELLE UTOE

U.T.O.E.	scheda	localizzazione	Piano strutturale	identificazione
MONTOPOLI	190	via Barberia	Centro storico <i>Art. 21.1. Restauro</i>	<input checked="" type="radio"/> catasto leopoldino <input type="radio"/> catasto d'impianto <input type="radio"/> C. T. R. / recente
classificazione tipologica		stato di conservazione / destinazione		
edificio specialistico		Arco di Castruccio		



Intervento ammesso, indirizzi e prescrizioni

Art. 28a Edificio specialistico civile. Restauro	scheda bene culturale CF 32
--	--

COMUNE DI MONTOPOLI IN VAL D'ARNO • REGOLAMENTO URBANISTICO
 AGGIORNAMENTO DELLA SCHEDATURA DEL PATRIMONIO EDILIZIO STORICO NELLE UTOE

U.T.O.E.	scheda	localizzazione	Piano strutturale	identificazione
MONTOPOLI	191	via Barberia	Centro storico <i>Art. 21.3 D2</i>	● catasto leopoldino ○ catasto d'impianto ○ C. T. R. / recente

classificazione tipologica	stato di conservazione / destinazione
edificio di base di più abitazioni con soluzione d'angolo	ristrutturato, conserva l'assetto tipologico e in parte le caratteristiche delle componenti edilizie / residenziale



Intervento ammesso, indirizzi e prescrizioni

Art. 28b Edificio di base seriale. R1	scheda bene culturale CF 31
---------------------------------------	--

COMUNE DI MONTOPOLI IN VAL D'ARNO • REGOLAMENTO URBANISTICO
 AGGIORNAMENTO DELLA SCHEDATURA DEL PATRIMONIO EDILIZIO STORICO NELLE UTOE

U.T.O.E.	scheda	localizzazione	Piano strutturale	identificazione
MONTOPOLI	192	piazza Michele da Montopoli, 13	Centro storico <i>Art. 21.1. Restauro</i>	◎ catasto leopoldino ○ catasto d'impianto ○ C. T. R. / recente

classificazione tipologica	stato di conservazione / destinazione
palazzo dell' Antica Cancelleria	ristrutturato, conserva l'assetto tipologico e in parte le caratteristiche delle componenti edilizie / sede dell' Accademia Musicale "Giulio Caccini"



Intervento ammesso, indirizzi e prescrizioni

Art. 28a Palazzo. Restauro	scheda bene culturale CA 29
----------------------------	--

COMUNE DI MONTOPOLI IN VAL D'ARNO • REGOLAMENTO URBANISTICO
 AGGIORNAMENTO DELLA SCHEDATURA DEL PATRIMONIO EDILIZIO STORICO NELLE UTOE

U.T.O.E.	scheda	localizzazione	Piano strutturale	identificazione
MONTOPOLI	193	via Francesco Guicciardini, 1/3	Centro storico <i>Art. 21.2 D1</i>	<input checked="" type="radio"/> catasto leopoldino <input type="radio"/> catasto d'impianto <input type="radio"/> C. T. R. / recente

classificazione tipologica	stato di conservazione / destinazione
edificio di base seriale di più abitazioni	ristrutturato, rialzato, conserva l'assetto tipologico e in parte le caratteristiche delle componenti edilizie / residenziale



Intervento ammesso, indirizzi e prescrizioni

Art. 28b Edificio di base seriale. R1	scheda bene culturale CF 28
---------------------------------------	--

COMUNE DI MONTOPOLI IN VAL D'ARNO • REGOLAMENTO URBANISTICO
 AGGIORNAMENTO DELLA SCHEDATURA DEL PATRIMONIO EDILIZIO STORICO NELLE UTOE

U.T.O.E.	scheda	localizzazione	Piano strutturale	identificazione
MONTOPOLI	194	via Francesco Guicciardini, 5/7	Centro storico Art. 21.3 D2	<input checked="" type="radio"/> catasto leopoldino <input type="radio"/> catasto d'impianto <input type="radio"/> C. T. R. / recente

classificazione tipologica	stato di conservazione / destinazione
edificio di base seriale singolo	ristrutturato, conserva l'assetto tipologico e in parte le caratteristiche delle componenti edilizie / residenziale



Intervento ammesso, indirizzi e prescrizioni

Art. 28b Edificio di base seriale. R1	scheda bene culturale CA 26
---------------------------------------	--

COMUNE DI MONTOPOLI IN VAL D'ARNO • REGOLAMENTO URBANISTICO
 AGGIORNAMENTO DELLA SCHEDATURA DEL PATRIMONIO EDILIZIO STORICO NELLE UTOE

U.T.O.E.	scheda	localizzazione	Piano strutturale	identificazione
MONTOPOLI	195	via Francesco Guicciardini, 9/11/13	Centro storico <i>Art. 21.3 D2</i>	◎ catasto leopoldino ○ catasto d'impianto ○ C. T. R. / recente

classificazione tipologica	stato di conservazione / destinazione
edificio di base seriale di più abitazioni con decorazioni che richiamano il palazzetto	ristrutturato, conserva l'assetto tipologico e in parte le caratteristiche delle componenti edilizie / residenziale



Intervento ammesso, indirizzi e prescrizioni

Art. 28b Edificio di base seriale. R1	scheda bene culturale CA 26
---------------------------------------	--

COMUNE DI MONTOPOLI IN VAL D'ARNO • REGOLAMENTO URBANISTICO
 AGGIORNAMENTO DELLA SCHEDATURA DEL PATRIMONIO EDILIZIO STORICO NELLE UTOE

U.T.O.E.	scheda	localizzazione	Piano strutturale	identificazione
MONTOPOLI	196	via Francesco Guicciardini, 15/17/19/21	Centro storico <i>Art. 21.4 D3</i>	◎ catasto leopoldino ○ catasto d'impianto ○ C. T. R. / recente

classificazione tipologica	stato di conservazione / destinazione
edificio di base seriale di più abitazioni	ristrutturato, conserva l'assetto tipologico e in parte le caratteristiche delle componenti edilizie / residenziale



Intervento ammesso, indirizzi e prescrizioni

Art. 28b Edificio di base seriale. R1	scheda bene culturale CA 25
---------------------------------------	--

COMUNE DI MONTOPOLI IN VAL D'ARNO • REGOLAMENTO URBANISTICO
 AGGIORNAMENTO DELLA SCHEDATURA DEL PATRIMONIO EDILIZIO STORICO NELLE UTOE

U.T.O.E.	scheda	localizzazione	Piano strutturale	identificazione
MONTOPOLI	197	via Francesco Guicciardini, 23/25/27	Centro storico Art. 21.3 D2	<input checked="" type="radio"/> catasto leopoldino <input type="radio"/> catasto d'impianto <input type="radio"/> C. T. R. / recente
classificazione tipologica		stato di conservazione / destinazione		
edificio di base di più abitazioni allineate		ristrutturato, conserva l'assetto tipologico e in parte le caratteristiche delle componenti edilizie / residenziale-attività commerciale		



Intervento ammesso, indirizzi e prescrizioni

Art. 28b Edificio di base seriale. R1	scheda bene culturale CA 23
---------------------------------------	--

COMUNE DI MONTOPOLI IN VAL D'ARNO • REGOLAMENTO URBANISTICO
 AGGIORNAMENTO DELLA SCHEDATURA DEL PATRIMONIO EDILIZIO STORICO NELLE UTOE

U.T.O.E.	scheda	localizzazione	Piano strutturale	identificazione
MONTOPOLI	198	via Francesco Guicciardini, 29/31/33/35	?	<input type="radio"/> catasto leopoldino <input type="radio"/> catasto d'impianto <input type="radio"/> C. T. R. / recente
		classificazione tipologica	stato di conservazione / destinazione	
		palazzetto	ristrutturato, conserva l'assetto tipologico e in parte le caratteristiche delle componenti edilizie / residenziale	



Intervento ammesso, indirizzi e prescrizioni

Art. 28b Palazzetto R1

scheda
bene culturale
CA 22

COMUNE DI MONTOPOLI IN VAL D'ARNO • REGOLAMENTO URBANISTICO
 AGGIORNAMENTO DELLA SCHEDATURA DEL PATRIMONIO EDILIZIO STORICO NELLE UTOE

U.T.O.E.	scheda	localizzazione	Piano strutturale	identificazione
MONTOPOLI	199	via Francesco Guicciardini, 37/39	Centro storico <i>Art. 21.2 D1</i>	<input checked="" type="radio"/> catasto leopoldino <input type="radio"/> catasto d'impianto <input type="radio"/> C. T. R. / recente

classificazione tipologica	stato di conservazione / destinazione
edificio ricostruito con modulo di base seriale di più abitazioni ?	ricostruito, replica l'assetto tipologico e in parte le caratteristiche delle componenti edilizie / residenziale ufficio postale



Intervento ammesso, indirizzi e prescrizioni

Art. 28b Edificio di base seriale. R2

COMUNE DI MONTOPOLI IN VAL D'ARNO • REGOLAMENTO URBANISTICO
 AGGIORNAMENTO DELLA SCHEDATURA DEL PATRIMONIO EDILIZIO STORICO NELLE UTOE

U.T.O.E.	scheda	localizzazione	Piano strutturale	identificazione
MONTOPOLI	200	via Francesco Guicciardini, 41/43	Centro storico <i>Art. 21.3 D2</i>	<input checked="" type="radio"/> catasto leopoldino <input type="radio"/> catasto d'impianto <input type="radio"/> C. T. R. / recente

classificazione tipologica	stato di conservazione / destinazione
edificio di base seriale	ristrutturato, conserva l'assetto tipologico e in parte le caratteristiche delle componenti edilizie / residenziale



Intervento ammesso, indirizzi e prescrizioni

Art. 28b Edificio di base seriale. R1

COMUNE DI MONTOPOLI IN VAL D'ARNO • REGOLAMENTO URBANISTICO
 AGGIORNAMENTO DELLA SCHEDATURA DEL PATRIMONIO EDILIZIO STORICO NELLE UTOE

U.T.O.E.	scheda	localizzazione	Piano strutturale	identificazione
MONTOPOLI	201	via Francesco Guicciardini, 47/49	Centro storico <i>Art. 21.3 D2</i>	<input checked="" type="radio"/> catasto leopoldino <input type="radio"/> catasto d'impianto <input type="radio"/> C. T. R. / recente

classificazione tipologica	stato di conservazione / destinazione
edificio di base seriale di più abitazioni	ristrutturato, conserva l'assetto tipologico e in parte le caratteristiche delle componenti edilizie / residenziale



Intervento ammesso, indirizzi e prescrizioni

Art. 28b Edificio di base seriale. R1

COMUNE DI MONTOPOLI IN VAL D'ARNO • REGOLAMENTO URBANISTICO
 AGGIORNAMENTO DELLA SCHEDATURA DEL PATRIMONIO EDILIZIO STORICO NELLE UTOE

U.T.O.E.	scheda	localizzazione	Piano strutturale	identificazione
MONTOPOLI	202	via Francesco Guicciardini, 51	Centro storico <i>Art. 21.3 D2</i>	<input checked="" type="radio"/> catasto leopoldino <input type="radio"/> catasto d'impianto <input type="radio"/> C. T. R. / recente
classificazione tipologica		stato di conservazione / destinazione		
edificio di base seriale di più abitazioni		ristrutturato, conserva l'assetto tipologico e in parte le caratteristiche delle componenti edilizie / residenziale		



Intervento ammesso, indirizzi e prescrizioni

Art. 28b Edificio di base seriale. R1

COMUNE DI MONTOPOLI IN VAL D'ARNO • REGOLAMENTO URBANISTICO
 AGGIORNAMENTO DELLA SCHEDATURA DEL PATRIMONIO EDILIZIO STORICO NELLE UTOE

U.T.O.E.	scheda	localizzazione	Piano strutturale	identificazione
MONTOPOLI	203	via Francesco Guicciardini, 53	Centro storico <i>Art. 21.1. Restauro</i>	<input type="radio"/> catasto leopoldino <input checked="" type="radio"/> catasto d'impianto <input type="radio"/> C. T. R. / recente

classificazione tipologica	stato di conservazione / destinazione
edificio di base con i caratteri del palazzo (già Asilo Infantile Marco e Luigi Guicciardini)	ristrutturato con progetto recente, conserva l'assetto tipologico e in parte le caratteristiche delle componenti edilizie / sede comunale



Intervento ammesso, indirizzi e prescrizioni

Art. 28a Palazzo. Restauro	scheda bene culturale CA 12
----------------------------	--

COMUNE DI MONTOPOLI IN VAL D'ARNO • REGOLAMENTO URBANISTICO
 AGGIORNAMENTO DELLA SCHEDATURA DEL PATRIMONIO EDILIZIO STORICO NELLE UTOE

U.T.O.E.	scheda	localizzazione	Piano strutturale	identificazione
MONTOPOLI	204	via Francesco Guicciardini, 55	Centro storico <i>Art. 21.1. Restauro</i>	<input checked="" type="radio"/> catasto leopoldino <input type="radio"/> catasto d'impianto <input type="radio"/> C. T. R. / recente
classificazione tipologica		stato di conservazione / destinazione		
porzione del Palazzo Guicciardini		ristrutturato, conserva l'assetto tipologico e in parte le caratteristiche delle componenti edilizie / sede comunale e museo civico		



Intervento ammesso, indirizzi e prescrizioni

Art. 28a Palazzo. Restauro	scheda bene culturale CA 12
----------------------------	--

COMUNE DI MONTOPOLI IN VAL D'ARNO • REGOLAMENTO URBANISTICO
 AGGIORNAMENTO DELLA SCHEDATURA DEL PATRIMONIO EDILIZIO STORICO NELLE UTOE

U.T.O.E.	scheda	localizzazione	Piano strutturale	identificazione
MONTOPOLI	205	via Francesco Guicciardini, 57	Centro storico <i>Art. 21.1. Restauro</i>	<input checked="" type="radio"/> catasto leopoldino <input type="radio"/> catasto d'impianto <input type="radio"/> C. T. R. / recente

classificazione tipologica	stato di conservazione / destinazione
edificio specialistico	Sala parrocchiale Pio XII



Intervento ammesso, indirizzi e prescrizioni

Art. 34a Edificio specialistico. Restauro	scheda bene culturale CA 11
---	--

COMUNE DI MONTOPOLI IN VAL D'ARNO • REGOLAMENTO URBANISTICO
 AGGIORNAMENTO DELLA SCHEDATURA DEL PATRIMONIO EDILIZIO STORICO NELLE UTOE

U.T.O.E.	scheda	localizzazione	Piano strutturale	identificazione
MONTOPOLI	206	piazza San Matteo, 64 - piazza II Giugno	Centro storico <i>Art. 21.1. Restauro</i>	<input checked="" type="radio"/> catasto leopoldino <input type="radio"/> catasto d'impianto <input type="radio"/> C. T. R. / recente

classificazione tipologica	stato di conservazione / destinazione
palazzo	ristrutturato, conserva l'assetto tipologico e in parte le caratteristiche delle componenti edilizie / Sede del Municipio



Intervento ammesso, indirizzi e prescrizioni

Art. 28a Palazzo. Restauro	scheda bene culturale CA 2
----------------------------	---

COMUNE DI MONTOPOLI IN VAL D'ARNO • REGOLAMENTO URBANISTICO
 AGGIORNAMENTO DELLA SCHEDATURA DEL PATRIMONIO EDILIZIO STORICO NELLE UTOE

U.T.O.E.	scheda	localizzazione	Piano strutturale	identificazione
MONTOPOLI	207	via Francesco Guicciardini, 65/67/69/71	Centro storico <i>Art. 21.3 D2</i>	<input type="radio"/> catasto leopoldino <input checked="" type="radio"/> catasto d'impianto <input checked="" type="radio"/> C. T. R. / recente

classificazione tipologica	stato di conservazione / destinazione
edificio di base di più abitazioni allineate	ristrutturato con progetto recente, alterato nell'assetto tipologico, conserva in parte le caratteristiche delle componenti edilizie / residenziale



Intervento ammesso, indirizzi e prescrizioni

Art. 28b Edificio di base seriale. R1

COMUNE DI MONTOPOLI IN VAL D'ARNO • REGOLAMENTO URBANISTICO
 AGGIORNAMENTO DELLA SCHEDATURA DEL PATRIMONIO EDILIZIO STORICO NELLE UTOE

U.T.O.E.	scheda	localizzazione	Piano strutturale	identificazione
MONTOPOLI	208	via Francesco Guicciardini, 73/75	Centro storico <i>Art. 21.3 D2</i>	<input checked="" type="radio"/> catasto leopoldino <input checked="" type="radio"/> catasto d'impianto <input type="radio"/> C. T. R. / recente

classificazione tipologica	stato di conservazione / destinazione
edificio di base seriale	ristrutturato, conserva l'assetto tipologico e in parte le caratteristiche delle componenti edilizie / residenziale



Intervento ammesso, indirizzi e prescrizioni

Art. 28b Edificio di base seriale. R1

COMUNE DI MONTOPOLI IN VAL D'ARNO • REGOLAMENTO URBANISTICO
 AGGIORNAMENTO DELLA SCHEDATURA DEL PATRIMONIO EDILIZIO STORICO NELLE UTOE

U.T.O.E.	scheda	localizzazione	Piano strutturale	identificazione
MONTOPOLI	209	via Francesco Guicciardini, 79/81	Centro storico <i>Art. 21.2 D1</i>	<input type="radio"/> catasto leopoldino <input checked="" type="radio"/> catasto d'impianto <input type="radio"/> C. T. R. / recente

classificazione tipologica	stato di conservazione / destinazione
edificio di base aggregato a schiera con elementi decorativi sul modello del palazzetto	conserva l'assetto tipologico e in parte le caratteristiche delle componenti edilizie / residenziale



Intervento ammesso, indirizzi e prescrizioni

Art. 28b Edificio di base seriale. R1	scheda bene culturale CA 153
---------------------------------------	---

COMUNE DI MONTOPOLI IN VAL D'ARNO • REGOLAMENTO URBANISTICO
 AGGIORNAMENTO DELLA SCHEDATURA DEL PATRIMONIO EDILIZIO STORICO NELLE UTOE

U.T.O.E.	scheda	localizzazione	Piano strutturale	identificazione
MONTOPOLI	210	via Francesco Guicciardini, 87	Centro storico Art. 21.4 D3	<input type="radio"/> catasto leopoldino <input type="radio"/> catasto d'impianto <input checked="" type="radio"/> C. T. R. / recente

classificazione tipologica	stato di conservazione / destinazione
edificio di base seriale	conserva l'assetto tipologico e in parte le caratteristiche delle componenti edilizie / residenziale



Intervento ammesso, indirizzi e prescrizioni

Art. 28b Edificio di base seriale. R1

COMUNE DI MONTOPOLI IN VAL D'ARNO • REGOLAMENTO URBANISTICO
 AGGIORNAMENTO DELLA SCHEDATURA DEL PATRIMONIO EDILIZIO STORICO NELLE UTOE

U.T.O.E.	scheda	localizzazione	Piano strutturale	identificazione
MONTOPOLI	211	via Francesco Guicciardini, 89/91/93	Centro storico <i>Art. 21.2 D1</i>	<input checked="" type="radio"/> catasto leopoldino <input type="radio"/> catasto d'impianto <input type="radio"/> C. T. R. / recente

classificazione tipologica	stato di conservazione / destinazione
edificio di base seriale di più abitazioni	ristrutturato, conserva l'assetto tipologico e in parte le caratteristiche delle componenti edilizie / residenziale



Intervento ammesso, indirizzi e prescrizioni

Art. 28b Edificio di base seriale. R1	scheda bene culturale CF 150
---------------------------------------	---

COMUNE DI MONTOPOLI IN VAL D'ARNO • REGOLAMENTO URBANISTICO
 AGGIORNAMENTO DELLA SCHEDATURA DEL PATRIMONIO EDILIZIO STORICO NELLE UTOE

U.T.O.E.	scheda	localizzazione	Piano strutturale	identificazione
MONTOPOLI	212	via Francesco Guicciardini, 95/97	Centro storico <i>Art. 21.2 D1</i>	<input checked="" type="radio"/> catasto leopoldino <input type="radio"/> catasto d'impianto <input type="radio"/> C. T. R. / recente

classificazione tipologica	stato di conservazione / destinazione
edificio di base seriale di più abitazioni	ristrutturato, conserva l'assetto tipologico e le caratteristiche delle componenti edilizie / residenziale



Intervento ammesso, indirizzi e prescrizioni

Art. 28b Edificio di base seriale. R1

COMUNE DI MONTOPOLI IN VAL D'ARNO • REGOLAMENTO URBANISTICO
 AGGIORNAMENTO DELLA SCHEDATURA DEL PATRIMONIO EDILIZIO STORICO NELLE UTOE

U.T.O.E.	scheda	localizzazione	Piano strutturale	identificazione
MONTOPOLI	213	via Francesco Guicciardini, 99/101	Centro storico <i>Art. 21.2 D1</i>	<input checked="" type="radio"/> catasto leopoldino <input type="radio"/> catasto d'impianto <input type="radio"/> C. T. R. / recente
classificazione tipologica		stato di conservazione / destinazione		
edificio di base seriale di più abitazioni		ristrutturato, conserva l'assetto tipologico e le caratteristiche delle componenti edilizie / residenziale		



Intervento ammesso, indirizzi e prescrizioni

Art. 28b Edificio di base seriale. R1	scheda bene culturale CF 148
---------------------------------------	---

COMUNE DI MONTOPOLI IN VAL D'ARNO • REGOLAMENTO URBANISTICO
 AGGIORNAMENTO DELLA SCHEDATURA DEL PATRIMONIO EDILIZIO STORICO NELLE UTOE

U.T.O.E.	scheda	localizzazione	Piano strutturale	identificazione
MONTOPOLI	214	via Francesco Guicciardini, 103/105/107	Centro storico <i>Art. 21.2 D1</i>	<input checked="" type="radio"/> catasto leopoldino <input type="radio"/> catasto d'impianto <input type="radio"/> C. T. R. / recente

classificazione tipologica	stato di conservazione / destinazione
edificio di base seriale di più abitazioni	ristrutturato, conserva l'assetto tipologico e in parte le caratteristiche delle componenti edilizie / residenziale



Intervento ammesso, indirizzi e prescrizioni

Art. 28b Edificio di base seriale. R1	scheda bene culturale CA 147
---------------------------------------	---

COMUNE DI MONTOPOLI IN VAL D'ARNO • REGOLAMENTO URBANISTICO
 AGGIORNAMENTO DELLA SCHEDATURA DEL PATRIMONIO EDILIZIO STORICO NELLE UTOE

U.T.O.E.	scheda	localizzazione	Piano strutturale	identificazione
MONTOPOLI	215	via Francesco Guicciardini, 109	Centro storico <i>Art. 21.1. Restauro</i>	◎ catasto leopoldino ○ catasto d'impianto ○ C. T. R. / recente
classificazione tipologica		stato di conservazione / destinazione		
palazzetto		ristrutturato, conserva l'assetto tipologico e in parte le caratteristiche delle componenti edilizie / residenziale		



Intervento ammesso, indirizzi e prescrizioni

Art. 28b Palazzetto R1	scheda bene culturale CA 146
------------------------	---

COMUNE DI MONTOPOLI IN VAL D'ARNO • REGOLAMENTO URBANISTICO
 AGGIORNAMENTO DELLA SCHEDATURA DEL PATRIMONIO EDILIZIO STORICO NELLE UTOE

U.T.O.E. scheda

localizzazione

Piano strutturale

identificazione

MONTOPOLI	216	via Francesco Guicciardini	Centro storico <i>Art. 21.1. Restauro</i>	<input checked="" type="radio"/> catasto leopoldino <input type="radio"/> catasto d'impianto <input type="radio"/> C. T. R. / recente
------------------	------------	----------------------------	--	---

classificazione tipologica

stato di conservazione / destinazione

edificio specialistico	ristrutturato con progetto recente, conserva l'assetto tipologico e in parte le caratteristiche delle componenti edilizie / residenziale
------------------------	--



Intervento ammesso, indirizzi e prescrizioni

Art. 28a Edificio specialistico. R1

scheda
bene culturale
CA 145

COMUNE DI MONTOPOLI IN VAL D'ARNO • REGOLAMENTO URBANISTICO
 AGGIORNAMENTO DELLA SCHEDATURA DEL PATRIMONIO EDILIZIO STORICO NELLE UTOE

U.T.O.E.	scheda	localizzazione	Piano strutturale	identificazione
MONTOPOLI	217	via Francesco Guicciardini	?	<input checked="" type="radio"/> catasto leopoldino <input type="radio"/> catasto d'impianto <input type="radio"/> C. T. R. / recente
classificazione tipologica		stato di conservazione / destinazione		
edificio specialistico religioso		Chiesa di Sant' Antonio		



Intervento ammesso, indirizzi e prescrizioni

Art. 28a Edificio specialistico religioso. Restauro	scheda bene culturale CA 145
---	---

COMUNE DI MONTOPOLI IN VAL D'ARNO • REGOLAMENTO URBANISTICO
 AGGIORNAMENTO DELLA SCHEDATURA DEL PATRIMONIO EDILIZIO STORICO NELLE UTOE

U.T.O.E.	scheda	localizzazione	Piano strutturale	identificazione
MONTOPOLI	218	via Francesco Guicciardini, 117/117a/119	Centro storico <i>Art. 21.2 D1</i>	◎ catasto leopoldino ○ catasto d'impianto ○ C. T. R. / recente
classificazione tipologica		stato di conservazione / destinazione		
edificio di base aggregato in linea		ristrutturato, conserva l'assetto tipologico e in parte le caratteristiche delle componenti edilizie / residenziale		



Intervento ammesso, indirizzi e prescrizioni

Art. 28b Edificio di base. R1

COMUNE DI MONTOPOLI IN VAL D'ARNO • REGOLAMENTO URBANISTICO
 AGGIORNAMENTO DELLA SCHEDATURA DEL PATRIMONIO EDILIZIO STORICO NELLE UTOE

U.T.O.E.	scheda	localizzazione	Piano strutturale	identificazione
MONTOPOLI	219	via Francesco Guicciardini	Centro storico <i>Art. 21.4 D3</i>	<input checked="" type="radio"/> catasto leopoldino <input type="radio"/> catasto d'impianto <input type="radio"/> C. T. R. / recente

classificazione tipologica	stato di conservazione / destinazione
edificio di base aggregato in linea	ristrutturato, conserva l'assetto tipologico e in parte le caratteristiche delle componenti edilizie / residenziale



Intervento ammesso, indirizzi e prescrizioni

Art. 28b Edificio di base seriale. R1	scheda bene culturale CA 143
---------------------------------------	---

COMUNE DI MONTOPOLI IN VAL D'ARNO • REGOLAMENTO URBANISTICO
 AGGIORNAMENTO DELLA SCHEDATURA DEL PATRIMONIO EDILIZIO STORICO NELLE UTOE

U.T.O.E.	scheda	localizzazione	Piano strutturale	identificazione
MONTOPOLI	220	via Francesco Guicciardini	Centro storico <i>Art. 21.4 D3</i>	<input checked="" type="radio"/> catasto leopoldino <input type="radio"/> catasto d'impianto <input type="radio"/> C. T. R. / recente

classificazione tipologica	stato di conservazione / destinazione
edificio di base seriale	ristrutturato, conserva l'assetto tipologico e in parte le caratteristiche delle componenti edilizie / residenziale



Intervento ammesso, indirizzi e prescrizioni

Art. 28b Edificio di base seriale. R1	scheda bene culturale CA 141
---------------------------------------	---

COMUNE DI MONTOPOLI IN VAL D'ARNO • REGOLAMENTO URBANISTICO
 AGGIORNAMENTO DELLA SCHEDATURA DEL PATRIMONIO EDILIZIO STORICO NELLE UTOE

U.T.O.E.	scheda	localizzazione	Piano strutturale	identificazione
MONTOPOLI	221	via Francesco Guicciardini	Centro storico <i>Art. 21.4 D3</i>	<input checked="" type="radio"/> catasto leopoldino <input type="radio"/> catasto d'impianto <input type="radio"/> C. T. R. / recente

classificazione tipologica	stato di conservazione / destinazione
edificio di base seriale	ristrutturato, conserva l'assetto tipologico e in parte le caratteristiche delle componenti edilizie / residenziale



Intervento ammesso, indirizzi e prescrizioni

Art. 28b Edificio di base seriale. R1	scheda bene culturale CA 141
---------------------------------------	---

COMUNE DI MONTOPOLI IN VAL D'ARNO • REGOLAMENTO URBANISTICO
 AGGIORNAMENTO DELLA SCHEDATURA DEL PATRIMONIO EDILIZIO STORICO NELLE UTOE

U.T.O.E.	scheda	localizzazione	Piano strutturale	identificazione
MONTOPOLI	222	via Francesco Guicciardini	Centro storico Art. 21.4 D3	<input checked="" type="radio"/> catasto leopoldino <input type="radio"/> catasto d'impianto <input type="radio"/> C. T. R. / recente

classificazione tipologica	stato di conservazione / destinazione
edificio di base di più abitazioni	ristrutturato, non conserva l'assetto tipologico e in parte le caratteristiche delle componenti edilizie / residenziale



Intervento ammesso, indirizzi e prescrizioni

Art. 28b Edificio di base seriale. R2

COMUNE DI MONTOPOLI IN VAL D'ARNO • REGOLAMENTO URBANISTICO
 AGGIORNAMENTO DELLA SCHEDATURA DEL PATRIMONIO EDILIZIO STORICO NELLE UTOE

U.T.O.E.	scheda	localizzazione	Piano strutturale	identificazione
MONTOPOLI	223	piazza San Matteo, 2	Centro storico <i>Art. 21.5. Recente edificazione</i>	◎ catasto leopoldino ○ catasto d'impianto ○ C. T. R. / recente

classificazione tipologica	stato di conservazione / destinazione
edificio di base trasformato con progetto recente	ristrutturato, alterato nell'assetto tipologico e nelle caratteristiche delle componenti edilizie / uffici comunali



Intervento ammesso, indirizzi e prescrizioni

Art. 28b Edificio di base seriale. R2	scheda bene culturale CA 1
---------------------------------------	---

COMUNE DI MONTOPOLI IN VAL D'ARNO • REGOLAMENTO URBANISTICO
 AGGIORNAMENTO DELLA SCHEDATURA DEL PATRIMONIO EDILIZIO STORICO NELLE UTOE

U.T.O.E.	scheda	localizzazione	Piano strutturale	identificazione
MONTOPOLI	224	via Francesco Guicciardini, 68	Centro storico <i>Art. 21.3 D2</i>	<input checked="" type="radio"/> catasto leopoldino <input type="radio"/> catasto d'impianto <input type="radio"/> C. T. R. / recente

classificazione tipologica	stato di conservazione / destinazione
edificio di base serialei	conserva l'assetto tipologico e in parte le caratteristiche delle componenti edilizie / residenziale



Intervento ammesso, indirizzi e prescrizioni

Art. 28b Edificio di base seriale. R1

COMUNE DI MONTOPOLI IN VAL D'ARNO • REGOLAMENTO URBANISTICO
 AGGIORNAMENTO DELLA SCHEDATURA DEL PATRIMONIO EDILIZIO STORICO NELLE UTOE

U.T.O.E.	scheda	localizzazione	Piano strutturale	identificazione
MONTOPOLI	225	via Francesco Guicciardini, 70/72	Centro storico <i>Art. 21.2 D1</i>	<input checked="" type="radio"/> catasto leopoldino <input type="radio"/> catasto d'impianto <input type="radio"/> C. T. R. / recente

classificazione tipologica	stato di conservazione / destinazione
edificio di base seriale	ristrutturato, conserva l'assetto tipologico e in parte le caratteristiche delle componenti edilizie / residenziale



Intervento ammesso, indirizzi e prescrizioni

Art. 28b Edificio di base seriale. R1	scheda bene culturale CF 124
---------------------------------------	---

COMUNE DI MONTOPOLI IN VAL D'ARNO • REGOLAMENTO URBANISTICO
 AGGIORNAMENTO DELLA SCHEDATURA DEL PATRIMONIO EDILIZIO STORICO NELLE UTOE

U.T.O.E.	scheda	localizzazione	Piano strutturale	identificazione
MONTOPOLI	226	via Francesco Guicciardini, 74/76/78	Centro storico Art. 21.4 D3	<input checked="" type="radio"/> catasto leopoldino <input type="radio"/> catasto d'impianto <input type="radio"/> C. T. R. / recente
classificazione tipologica		stato di conservazione / destinazione		
edificio di base seriale di più abitazioni		ristrutturato, conserva l'assetto tipologico e in parte le caratteristiche delle componenti edilizie / residenziale		



Intervento ammesso, indirizzi e prescrizioni

Art. 28b Edificio di base seriale. R1	scheda bene culturale CA 125
---------------------------------------	---

COMUNE DI MONTOPOLI IN VAL D'ARNO • REGOLAMENTO URBANISTICO
 AGGIORNAMENTO DELLA SCHEDATURA DEL PATRIMONIO EDILIZIO STORICO NELLE UTOE

U.T.O.E.	scheda	localizzazione	Piano strutturale	identificazione
MONTOPOLI	227	via Francesco Guicciardini, 80	Centro storico <i>Art. 21.3 D2</i>	<input checked="" type="radio"/> catasto leopoldino <input type="radio"/> catasto d'impianto <input type="radio"/> C. T. R. / recente
		classificazione tipologica	stato di conservazione / destinazione	
		edificio di base seriale singolo, soluzione angolare	ristrutturato, conserva l'assetto tipologico e in parte le caratteristiche delle componenti edilizie / residenziale	



Intervento ammesso, indirizzi e prescrizioni

Art. 28b Edificio di base seriale. R1

COMUNE DI MONTOPOLI IN VAL D'ARNO • REGOLAMENTO URBANISTICO
 AGGIORNAMENTO DELLA SCHEDATURA DEL PATRIMONIO EDILIZIO STORICO NELLE UTOE

U.T.O.E.	scheda	localizzazione	Piano strutturale	identificazione
MONTOPOLI	228	via Sotto i fossi	Centro storico <i>Art. 21.3 D2</i>	<input checked="" type="radio"/> catasto leopoldino <input type="radio"/> catasto d'impianto <input type="radio"/> C. T. R. / recente

classificazione tipologica	stato di conservazione / destinazione
porzione di edificio di base seriale con soluzione d'angolo	ristrutturato, conserva l'assetto tipologico e in parte le caratteristiche delle componenti edilizie / residenziale



Intervento ammesso, indirizzi e prescrizioni

Art. 28b Edificio di base seriale. R1

COMUNE DI MONTOPOLI IN VAL D'ARNO • REGOLAMENTO URBANISTICO
 AGGIORNAMENTO DELLA SCHEDATURA DEL PATRIMONIO EDILIZIO STORICO NELLE UTOE

U.T.O.E. scheda

localizzazione

Piano strutturale

identificazione

MONTOPOLI	229	via Francesco Guicciardini, 84	Centro storico <i>Art. 21.4 D3</i>	<input type="radio"/> catasto leopoldino <input checked="" type="radio"/> catasto d'impianto <input type="radio"/> C. T. R. / recente
------------------	------------	--------------------------------	---------------------------------------	---

classificazione tipologica

stato di conservazione / destinazione

edificio di base seriale singolo	conserva l'assetto tipologico e in parte le caratteristiche delle componenti edilizie / residenziale
----------------------------------	--



Intervento ammesso, indirizzi e prescrizioni

Art. 28b Edificio di base seriale. R1

COMUNE DI MONTOPOLI IN VAL D'ARNO • REGOLAMENTO URBANISTICO
 AGGIORNAMENTO DELLA SCHEDATURA DEL PATRIMONIO EDILIZIO STORICO NELLE UTOE

U.T.O.E.	scheda	localizzazione	Piano strutturale	identificazione
MONTOPOLI	230	via Francesco Guicciardini, 86	Centro storico <i>Art. 21.2 D1</i>	<input type="radio"/> catasto leopoldino <input checked="" type="radio"/> catasto d'impianto <input type="radio"/> C. T. R. / recente

classificazione tipologica	stato di conservazione / destinazione
edificio di base seriale con decorazioni che imitano i caratteri del palazzetto	ristrutturato, conserva l'assetto tipologico e in parte le caratteristiche delle componenti edilizie / residenziale



Intervento ammesso, indirizzi e prescrizioni

Art. 28b Edificio di base seriale. R1

COMUNE DI MONTOPOLI IN VAL D'ARNO • REGOLAMENTO URBANISTICO
 AGGIORNAMENTO DELLA SCHEDATURA DEL PATRIMONIO EDILIZIO STORICO NELLE UTOE

U.T.O.E.	scheda	localizzazione	Piano strutturale	identificazione
MONTOPOLI	231	via Francesco Guicciardini, 88/90	Centro storico <i>Art. 21.2 D1</i>	<input type="radio"/> catasto leopoldino <input checked="" type="radio"/> catasto d'impianto <input type="radio"/> C. T. R. / recente
		classificazione tipologica	stato di conservazione / destinazione	
		edificio specialistico a tettoia	ristrutturato, conserva l'assetto tipologico e in parte le caratteristiche delle componenti edilizie / residenziale	



Intervento ammesso, indirizzi e prescrizioni

Art. 28b. R1

COMUNE DI MONTOPOLI IN VAL D'ARNO • REGOLAMENTO URBANISTICO
 AGGIORNAMENTO DELLA SCHEDATURA DEL PATRIMONIO EDILIZIO STORICO NELLE UTOE

U.T.O.E.	scheda	localizzazione	Piano strutturale	identificazione
MONTOPOLI	232	via Francesco Guicciardini	?	<input checked="" type="radio"/> catasto leopoldino <input type="radio"/> catasto d'impianto <input type="radio"/> C. T. R. / recente
classificazione tipologica		stato di conservazione / destinazione		
edificio specialistico religioso		Oratorio di San Rocco		



Intervento ammesso, indirizzi e prescrizioni

Art. 28a Edificio specialistico religioso. Restauro	scheda bene culturale CA 132
---	---

COMUNE DI MONTOPOLI IN VAL D'ARNO • REGOLAMENTO URBANISTICO
 AGGIORNAMENTO DELLA SCHEDATURA DEL PATRIMONIO EDILIZIO STORICO NELLE UTOE

U.T.O.E.	scheda	localizzazione	Piano strutturale	identificazione
MONTOPOLI	233	via Francesco Guicciardini, 94/96/98/100/102	Centro storico <i>Art. 21.2 D1</i>	<input checked="" type="radio"/> catasto leopoldino <input type="radio"/> catasto d'impianto <input type="radio"/> C. T. R. / recente

classificazione tipologica	stato di conservazione / destinazione
edificio di base seriale di più abitazioni	ristrutturato, conserva l'assetto tipologico e in parte le caratteristiche delle componenti edilizie / residenziale



Intervento ammesso, indirizzi e prescrizioni

Art. 28b Edificio di base seriale. R1

COMUNE DI MONTOPOLI IN VAL D'ARNO • REGOLAMENTO URBANISTICO
 AGGIORNAMENTO DELLA SCHEDATURA DEL PATRIMONIO EDILIZIO STORICO NELLE UTOE

U.T.O.E.	scheda	localizzazione	Piano strutturale	identificazione
MONTOPOLI	234	via Francesco Guicciardini, 104	Centro storico <i>Art. 21.2 D1</i>	<input checked="" type="radio"/> catasto leopoldino <input type="radio"/> catasto d'impianto <input type="radio"/> C. T. R. / recente

classificazione tipologica	stato di conservazione / destinazione
edificio di base seriale di più abitazioni	ristrutturato, conserva l'assetto tipologico e in parte le caratteristiche delle componenti edilizie / residenziale



Intervento ammesso, indirizzi e prescrizioni

Art. 28b Edificio di base seriale. R1

COMUNE DI MONTOPOLI IN VAL D'ARNO • REGOLAMENTO URBANISTICO
 AGGIORNAMENTO DELLA SCHEDATURA DEL PATRIMONIO EDILIZIO STORICO NELLE UTOE

U.T.O.E.	scheda	localizzazione	Piano strutturale	identificazione
MONTOPOLI	235	via Francesco Guicciardini	Centro storico <i>Art. 21.3 D2</i>	<input checked="" type="radio"/> catasto leopoldino <input type="radio"/> catasto d'impianto <input type="radio"/> C. T. R. / recente
		classificazione tipologica	stato di conservazione / destinazione	
		edificio di base seriale	ristrutturato, conserva l'assetto tipologico e in parte le caratteristiche delle componenti edilizie / residenziale	



Intervento ammesso, indirizzi e prescrizioni

Art. 28b Edificio di base seriale. R1

COMUNE DI MONTOPOLI IN VAL D'ARNO • REGOLAMENTO URBANISTICO
 AGGIORNAMENTO DELLA SCHEDATURA DEL PATRIMONIO EDILIZIO STORICO NELLE UTOE

U.T.O.E.	scheda	localizzazione	Piano strutturale	identificazione
MONTOPOLI	236	via Francesco Guicciardini, 110/112	Centro storico <i>Art. 21.2 D1</i>	<input checked="" type="radio"/> catasto leopoldino <input type="radio"/> catasto d'impianto <input type="radio"/> C. T. R. / recente
classificazione tipologica		stato di conservazione / destinazione		
palazzetto		conserva l'assetto tipologico e in parte le caratteristiche delle componenti edilizie / residenziale		



Intervento ammesso, indirizzi e prescrizioni

Art. 28b Palazzetto R1	scheda bene culturale CA 136
------------------------	---

COMUNE DI MONTOPOLI IN VAL D'ARNO • REGOLAMENTO URBANISTICO
 AGGIORNAMENTO DELLA SCHEDATURA DEL PATRIMONIO EDILIZIO STORICO NELLE UTOE

U.T.O.E.	scheda	localizzazione	Piano strutturale	identificazione
MONTOPOLI	237	via Francesco Guicciardini	Centro storico <i>Art. 21.3 D2</i>	<input checked="" type="radio"/> catasto leopoldino <input type="radio"/> catasto d'impianto <input type="radio"/> C. T. R. / recente
		classificazione tipologica	stato di conservazione / destinazione	
		palazzetto	conserva l'assetto tipologico e in parte le caratteristiche delle componenti edilizie / residenziale	



Intervento ammesso, indirizzi e prescrizioni

Art. 28b Palazzetto R1

COMUNE DI MONTOPOLI IN VAL D'ARNO • REGOLAMENTO URBANISTICO
 AGGIORNAMENTO DELLA SCHEDATURA DEL PATRIMONIO EDILIZIO STORICO NELLE UTOE

U.T.O.E.	scheda	localizzazione	Piano strutturale	identificazione
MONTOPOLI	238	via Francesco Guicciardini	Centro storico <i>Art. 21.4 D3</i>	<input checked="" type="radio"/> catasto leopoldino <input type="radio"/> catasto d'impianto <input type="radio"/> C. T. R. / recente

classificazione tipologica	stato di conservazione / destinazione
porzione aggregata all'edificio principale, villa urbana	ristrutturato con progetto recente, conserva l'assetto tipologico e in parte le caratteristiche delle componenti edilizie / residenziale



Intervento ammesso, indirizzi e prescrizioni

Art. 28a. Restauro

COMUNE DI MONTOPOLI IN VAL D'ARNO • REGOLAMENTO URBANISTICO
 AGGIORNAMENTO DELLA SCHEDATURA DEL PATRIMONIO EDILIZIO STORICO NELLE UTOE

U.T.O.E.	scheda	localizzazione	Piano strutturale	identificazione
MONTOPOLI	239	via Francesco Guicciardini	Centro storico <i>Art. 21.4 D3</i>	<input checked="" type="radio"/> catasto leopoldino <input type="radio"/> catasto d'impianto <input type="radio"/> C. T. R. / recente

classificazione tipologica	stato di conservazione / destinazione
villa urbana per fasi diacroniche	ristrutturato, conserva l'assetto tipologico e le caratteristiche delle componenti edilizie / residenziale - Villa Guicciardini



Intervento ammesso, indirizzi e prescrizioni

Art. 28a Palazzo. Restauro	scheda bene culturale CA 138
----------------------------	---

COMUNE DI MONTOPOLI IN VAL D'ARNO • REGOLAMENTO URBANISTICO
 AGGIORNAMENTO DELLA SCHEDATURA DEL PATRIMONIO EDILIZIO STORICO NELLE UTOE

U.T.O.E. scheda

localizzazione

Piano strutturale

identificazione

MONTOPOLI	240	via Francesco Guicciardini	Centro storico <i>Art. 21.4 D3</i>	<input checked="" type="radio"/> catasto leopoldino <input type="radio"/> catasto d'impianto <input type="radio"/> C. T. R. / recente
------------------	------------	----------------------------	---------------------------------------	---

classificazione tipologica

stato di conservazione / destinazione

edificio specialistico	ristrutturato, conserva l'assetto tipologico e le caratteristiche delle componenti edilizie / residenziale
------------------------	--



Intervento ammesso, indirizzi e prescrizioni

Art. 28a Edificio specialistico. Restauro

scheda
bene culturale
CA 139